



TÁMOP-4.2.1-08/1-2008-0002 projekt



## Statisztikai adatelemzés

*„A Szegedi Tudományegyetem lehetséges tudás-transzfer és vállalkozás-  
ösztönzési szerepvállalását alapvetően befolyásoló helyi környezetbeli tényezők  
vizsgálata”*

című B/1 Résztanulmány háttérkutatása

Készítette:

Prof. Dr. Lengyel Imre

Dr. Lukovics Miklós

Szeged, 2011. szeptember 10.



# **A DÉL-ALFÖLDI RÉGIÓ VERSENYKÉPESSÉGÉNEK FŐBB MUTATÓI**

(A VERSENYKÉPESSÉG PIRAMIS MODELLJE  
SZERINT RENDSZEREZVE)

## Tartalomjegyzék

1	Alapkategóriák mutatói .....	6
1.1	Jövedelmi mutatók .....	6
1.2	Foglalkoztatottsági mutatók.....	12
1.3	Munkatermelékenység mutatói.....	15
1.4	Globális integráltság mutatói .....	16
2	Alaptényezők mutatói .....	17
2.1	Kutatás-fejlesztés, technológia, innovációs kapacitás mutatói .....	17
2.2	Kis- és középvállalkozások, vállalati szektor.....	19
2.3	Kívülről jövő befektetések, külföldi működő tőke mutatói .....	24
2.4	Infrastruktúra és humán tőke mutatói.....	25
2.5	Intézmények és társadalmi tőke mutatói .....	27
3	Sikerességi faktorok mutatói .....	28
3.1	Gazdasági szerkezet mutatói .....	28
3.2	A munkaerő felkészültségének mutatói .....	30
3.3	Társadalmi szerkezet mutatói .....	31
3.4	Innovációs kultúra és kapacitás.....	32
3.5	A környezet minősége mutatói .....	33
4	Az egyes indikátorok kistérségi szintű eloszlásának grafikus megjelenítése.....	34
4.1	Az egy adózóra jutó adóköteles jövedelmek, Ft, 2007 .....	34
4.2	Az egy lakosra jutó személyi jövedelemadó alapot képező jövedelem, Ft, 2007.....	35
4.3	Az egy adófizetőre jutó munkaviszonyból származó jövedelem, Ft, 2007 .....	36
4.4	Az egy adófizetőre jutó társas vállalkozásból származó jövedelem, Ft, 2007 .....	37
4.5	Egy lakosra jutó bruttó hozzáadott érték eFt, 2007.....	38
4.6	Az egy foglalkoztatottra jutó adózás előtti eredmény eFt, 2007 .....	39
4.7	Az egy foglalkoztatottra jutó bruttó hozzáadott érték, eFt, 2007 .....	40
4.8	Az egy adózóra jutó személyi jövedelemadó alap, eFt, 2008 .....	41
4.9	A foglalkoztatottsági ráta %, 2008 .....	42
4.10	A munkanélküliségi ráta, %, 2008.....	43
4.11	A személyi jövedelemadót fizetők ezer lakosra jutó száma, fő, 2007 .....	44
4.12	Az egy lakosra jutó exportértékesítés nettó árbevétele .....	45
4.13	Az export aránya a bruttó hozzáadott értékből.....	46
4.14	A külföldiek által eltöltött vendégéjszakák ezer lakosra jutó száma a kereskedelmi szálláshelyeken .....	47
4.15	A belföldiek által eltöltött vendégéjszakák ezer lakosra jutó száma a kereskedelmi szálláshelyeken .....	48
4.16	Kutatóhelyek száma 100000 lakosra, 2008 .....	49
4.17	Kutató-fejlesztő helyeken dolgozók tényleges száma összesen, fő, 2008.....	50
4.18	Az 1000 lakosra jutó K+F helyek tudományos kutatóinak tényleges létszáma .....	51
4.19	EBBŐL: Segédszemélyzet, fő 2008 .....	52
4.20	EBBŐL: Egyéb fizikai és nem fizikai, fő 2008 .....	53
4.21	Az 1000 lakosra jutó K+F ráfordítások .....	54
4.22	Az 1000 lakosra jutó K+F költségek .....	55
4.23	Az 1000 lakosra jutó K+F beruházások értéke .....	56
4.24	K+F ráfordítás, eFt 2008.....	57
4.25	EBBŐL: Ráfordítás forrása vállalkozás összesen, ezer Ft 2008 .....	58
4.26	EBBŐL: Ráfordítás forrása államháztartás összesen, ezer Ft 2008 .....	59
4.27	EBBŐL: Ráfordítás forrása nonprofit összesen, ezer Ft 2008 .....	60
4.28	EBBŐL: Ráfordítás forrása külföldi összesen, ezer Ft 2008.....	61
4.29	K+F témaköltség, eFt 2008 .....	62
4.30	EBBŐL: Alapkutatás, ezer Ft 2008.....	63
4.31	EBBŐL: Alkalmazott kutatás, ezer Ft 2008 .....	64
4.32	EBBŐL: Kísérleti fejlesztés, ezer Ft 2008.....	65
4.33	Szabadalmak 2006-2009 10000 lakosra .....	66
4.34	Védjegyek 2006-2009 .....	67
4.35	MTA köztestületi tagok száma, 10000 lakosra, 2007.....	68

4.36	Regisztrált társas vállalkozások ezer lakosra jutó száma, 2008 .....	69
4.37	Regisztrált társas kisvállalkozások (1-49 alkalmazott) ezer lakosra jutó száma, 2008 70	
4.38	Regisztrált jogi személyiségű vállalkozások ezer lakosra jutó száma, 2008 .....	71
4.39	Regisztrált jogi személyiségű vállalkozások aránya a Regisztrált gazdasági szervezetekből, 2008.....	72
4.40	A kistérség vállalkozásainak saját tőke összege ezer lakosra, 2008 .....	73
4.41	A kistérség vállalkozásainak ezer lakosra jutó mérleg főösszege, 2007 .....	74
4.42	A kistérség vállalkozásainak ezer lakosra jutó jegyzett tőke összege, 2007 .....	75
4.43	Bejegyzett szervezetek száma/megszűnt szervezetek száma, 2008.....	76
4.44	Külföldi érdekeltségű vállalkozások statisztikai létszámának 1000 lakosra jutó értéke, 2007.....	77
4.45	Külföldi érdekeltségű vállalkozások saját tőkéjének egy lakosra jutó értéke, 2007.	78
4.46	Az 1 lakosra jutó külföldi tőke összege a külföldi érdekeltségű vállalkozásokban, 2007	79
4.47	A külföldi érdekeltségű vállalkozások nettó árbevételének 1 lakosra jutó értéke, 2007	80
4.48	Az egyetemet, főiskolát végzett (ek) foglalkoztatottak aránya az összes foglalkoztatotton belül .....	81
4.49	A vezető, értelmiségi foglalkozású foglalkoztatottak aránya az összes foglalkoztatotton belül .....	82
4.50	A 25 évnél idősebb főiskolai, egyetemi diplomával rendelkező népesség aránya a megfelelő korúak %-ában .....	83
4.51	A 18 évnél idősebb középfokú végzettséggel rendelkező népesség aránya a megfelelő korúak %-ában .....	84
4.52	Távbeszélő fővonalak ezer lakosra jutó száma, 2008 .....	85
4.53	ISDN vonalak 1000 lakosra jutó száma, 2008.....	86
4.54	Az év folyamán épített lakások összes alapterülete, 2008 .....	87
4.55	Az év folyamán kiadott lakásépítési engedélyek 1000 lakosra jutó száma, 2008 ...	88
4.56	Az ezer lakosra jutó belföldi vándorlási különbözet 2000–2008. évi átlaga ezer lakosra	89
4.57	Nyugdíjban, nyugdíjszerű ellátásban részesülők ezer lakosra jutó száma, 2008 ....	90
4.58	A regisztrált nonprofit szervezetek ezer lakosra jutó száma, 2008.....	91
4.59	Felsőfokú alap- és mesterképzésben részt vevő nappali tagozatos hallgatók ezer lakosra jutó száma, 2008 .....	92
4.60	Az ingatlanügyletek, gazdasági szolgáltatás nemzetgazdasági ágban (K gazdasági ág, az év végén) regisztrált társas vállalkozások aránya az összes regisztrált társas vállalkozáson belül, 2008 .....	93
4.61	A mezőgazdaság, vadgazdálkodás, erdőgazdálkodás és halászat nemzetgazdasági ágban foglalkoztatottak aránya az összes foglalkoztatotton belül.....	94
4.62	A szolgáltatás jellegű ágazatokban foglalkoztatottak aránya az összes foglalkoztatotton belül .....	95
4.63	Szellemi foglalkozásúak összes foglalkoztatotthoz viszonyított aránya .....	96
4.64	A munkahelyi, felsőoktatási és egyéb könyvtárak beiratkozott olvasóinak ezer lakosra jutó száma, 2008 .....	97
4.65	Az 1000 lakosra jutó felsőoktatási intézményekben dolgozó oktatók száma (intézmény székhelye szerint), 2008.....	98
4.66	Az 1000 lakosra jutó felsőoktatási intézményekben dolgozó oktatók száma (kihelyezett tagozatok szerint) .....	99
4.67	Hétköznapi elérés, 2007, perc .....	100
4.68	Helyben dolgozó lakónépesség legalább középiskolai érettségivel/1000 lakos, 2001 101	
4.69	A főiskolai, egyetemi végzettséggel rendelkező helyben foglalkoztatottak 1000 lakosra jutó száma, 2001 .....	102
4.70	A 60 éves és idősebb népesség aránya az állandó népességből, 2008.....	103
4.71	0-18 éves népesség aránya az állandó népességből, 2008 .....	104
4.72	Élve születések száma/halálozások száma, 2008.....	105
4.73	Vitalitási index, 2008 .....	106
4.74	A 120 feletti népsűrűségű településeken lakók aránya .....	107
4.75	A térségközpont lakosságának aránya a kistérség lakosságából .....	108
4.76	A kistérség részesedése a 250- és több főt foglalkoztató működő jogi személyiségű vállalkozások országos számából.....	109
4.77	A kistérség részesedése az 50-249 főt foglalkoztató regisztrált társas vállalkozások országos számából .....	110

4.78	Az ismertté vált közvádas bűncselekmények ezer lakosra jutó száma az elkövetés helye szerint, 2008.....	111
4.79	Az ismertté vált gazdasági bűncselekmények ezer lakosra jutó száma az elkövetés helye szerint, 2008.....	112
4.80	Az időskorúak nappali intézményeiben engedélyezett férőhelyeinek száma 1000 hatvan évnél idősebb lakosra, 2008.....	113
4.81	Közcsatorna-hálózatba bekapcsolt lakások ezer lakosra jutó száma, 2008.....	114
4.82	Az 1000 lakosra jutó elvándorlások száma .....	115
4.83	Az 1000 lakosra jutó odavándorlások száma.....	116
4.84	A helyben dolgozó foglalkoztatottak aránya a más megyébe eljáró foglalkoztatottakhoz .....	117
4.85	A helyben dolgozó vezető értelmiségi foglalkoztatottak aránya a más településre eljáró vezető értelmiségi foglalkoztatottakhoz.....	118
4.86	A naponta bejáró foglalkoztatottak aránya a más megyébe naponta eljáró népességben .....	119

## 1 Alapkategóriák mutatói

### 1.1 Jövedelmi mutatók

1. táblázat: Az egy főre jutó GDP az országos átlag %-ában  
Magyarország régióiban és a Dél-Alföld megyéiben, 1995-2001

Régió, megye	1995	1996	1997	1998	1999	2000	2001
Közép-Magyarország	145,7	148,4	151	150	153,6	156,1	158,6
Közép-Dunántúl	90,9	92,3	96,5	98,6	94,4	97,3	94,2
Nyugat-Dunántúl	102,8	104,8	105	110,2	114,6	113,8	105,6
Dél-Dunántúl	81,4	79,6	77,2	76,7	77,2	74,2	73,7
Észak-Magyarország	72,4	68,7	66,8	67,3	65,7	64,1	65
Észak-Alföld	70,9	70	68,6	67,1	63,6	63,2	66,2
Dél-Alföld	82,6	80,6	77,2	75,5	73,6	71,1	70,7
Bács-Kiskun	78,3	75,1	72,5	70,8	69,1	66,4	68,3
Békés	77,7	75,8	71,1	68,5	67,4	65,6	64,6
Csongrád	92,6	91,9	88,7	88	85,1	82,4	79,4

*Forrás:* KSH (2005)

1. táblázat (folytatás): Az egy főre jutó GDP az országos átlag %-ában  
Magyarország régióiban és a Dél-Alföld megyéiben, 2002-2008

Régió, megye	2002	2003	2004	2005	2006	2007	2008
Közép-Magyarország	163,9	161	158,8	163,1	165,9	164,3	165,9
Közép-Dunántúl	88,7	92,4	95,6	94,1	90,5	93	88,6
Nyugat-Dunántúl	103,4	107,6	104,4	99,3	100,3	98,1	97,4
Dél-Dunántúl	73,1	71,6	71,3	69,4	67,5	68,3	68,3
Észak-Magyarország	63,7	64	66,4	65,9	64	64,2	61,8
Észak-Alföld	64,4	65,3	65,5	63,6	63,1	63	62,6
Dél-Alföld	68,9	68	69	67,9	66,2	66,8	67,6
Bács-Kiskun	67,7	66,4	68,3	67,1	66,3	67	67,7
Békés	61,9	60,7	61,1	59,6	57,5	57,8	59
Csongrád	77	76,7	77,3	76,4	73,8	74,5	75,2

*Forrás:* KSH (2010)

1. ábra Az egy főre jutó GDP az országos átlag %-ában Magyarország régióiban és a Dél-Alföld megyéiben, 1995-2008

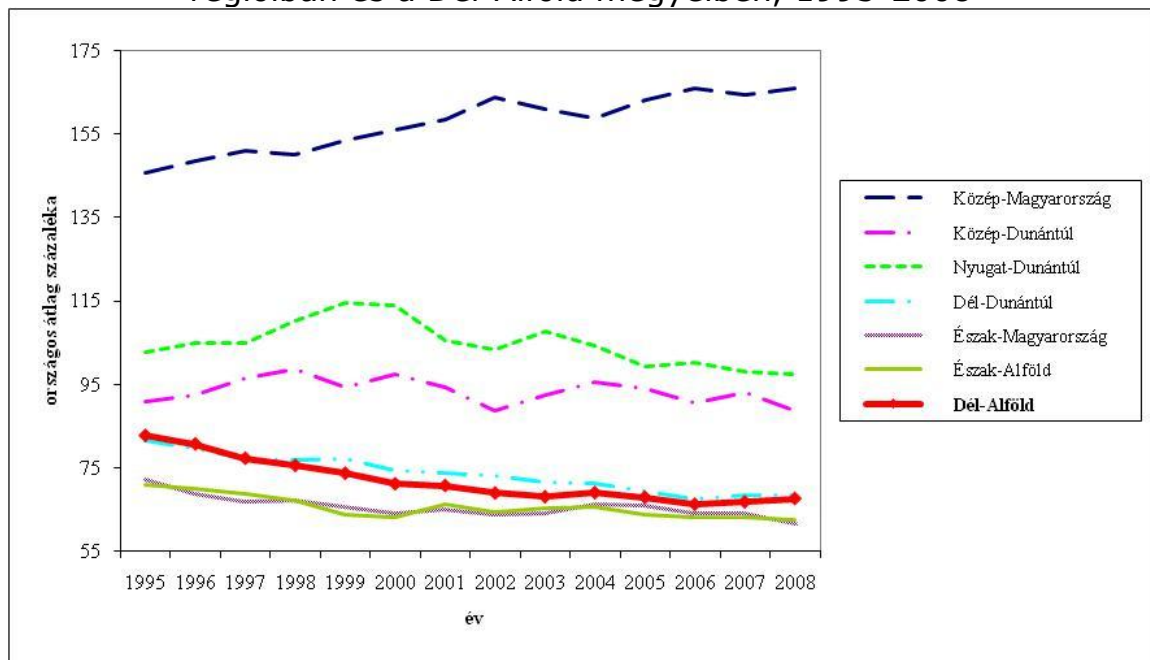

Forrás: KSH (2010) alapján saját szerkesztés

2. ábra Az egy főre jutó GDP az országos átlag %-ában a Dél-Alföld megyéiben, 1995-2008

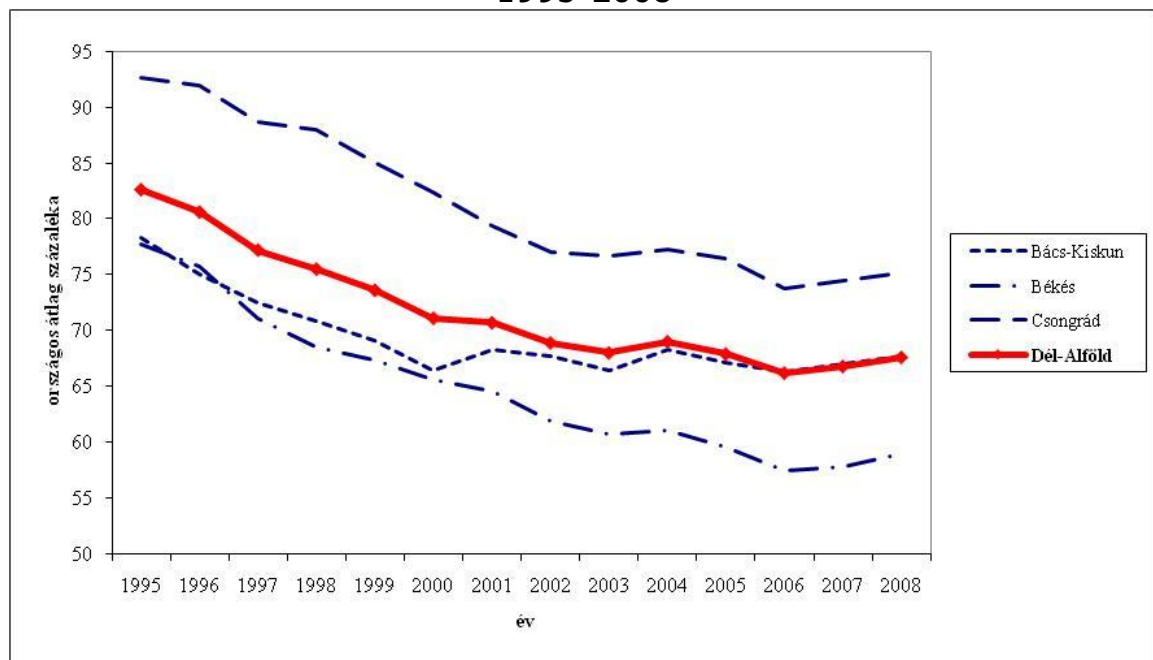

Forrás: KSH (2010) alapján saját szerkesztés

3. ábra Az egy adózóra jutó személyi jövedelemadó alapot képező jövedelem, forint 2008

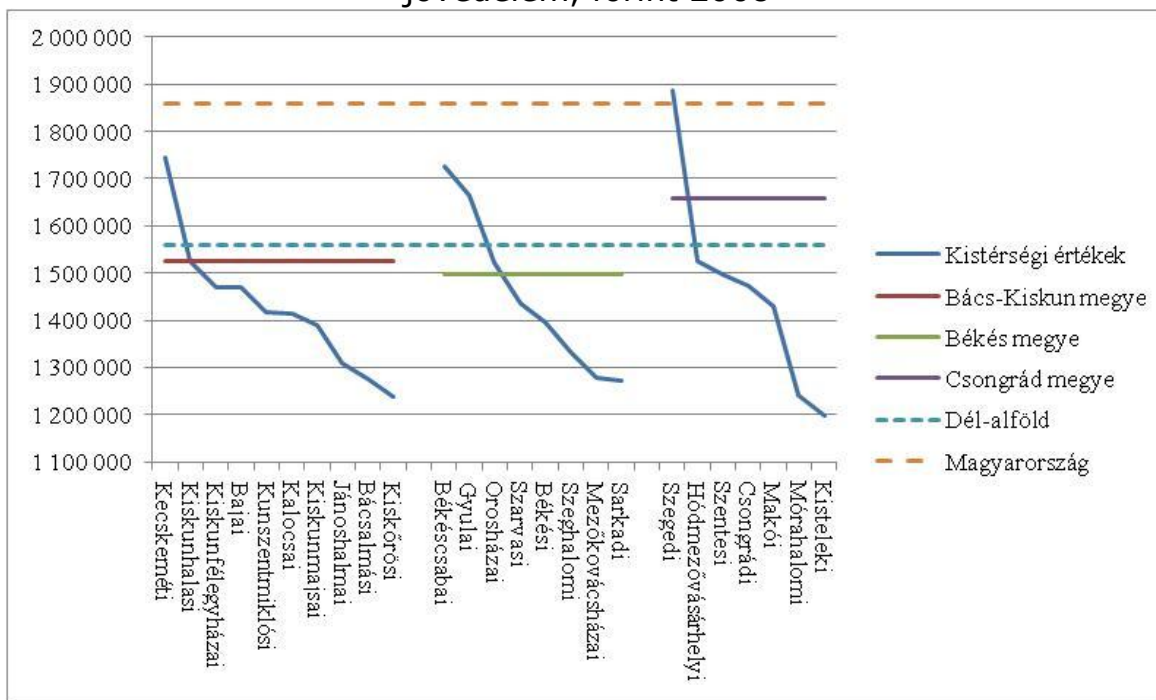

Forrás: KSH (2010) alapján saját szerkesztés



2. táblázat: Jövedelmi mutatók a Dél-Alföld kistérségeiben 2007-2008

<b>Kistérség</b>	Az egy adózóra jutó adóköteles jövedelmek, Ft, 2008	Az egy lakosra jutó személyi jövedelemadó alapot képező jövedelem, Ft, 2008	Az egy adófizetőre jutó munkaviszonyból származó jövedelem, Ft, 2008	Az egy adófizetőre jutó társas vállalkozásból származó jövedelem, Ft, 2008	Egy lakosra jutó bruttó hozzáadott érték eFt, 2007
Bácsalmási	1 027 491	376 155	964 768	21 887	201
Bajai	1 123 809	475 486	1 095 984	33 461	562
Békéscsabai	1 289 926	654 003	1 271 603	41 000	588
Békési	1 071 208	454 122	1 022 313	21 682	255
Csongrádi	1 110 184	472 788	1 079 347	24 772	285
Gyulai	1 287 630	589 879	1 252 628	27 578	324
Hódmezővásárhelyi	1 179 412	546 846	1 148 100	30 959	429
Jánoshalmi	1 011 629	375 635	962 695	27 038	412
Kalocsai	1 091 411	468 024	1 059 956	25 872	339
Kecskeméti	1 335 396	653 980	1 347 792	43 554	902
Kiskőrösi	926 078	390 587	891 337	29 516	544
Kiskunfélegyházai	1 136 127	515 015	1 103 383	28 765	476
Kiskunhalasi	1 185 996	523 473	1 175 993	30 361	384
Kiskunmajsai	1 030 253	438 772	983 914	33 493	351
Kisteleki	919 625	354 146	881 345	18 628	169
Kunszentmiklósi	1 114 880	477 120	1 064 517	23 909	298
Makói	1 163 694	477 025	1 123 988	24 179	361
Mezőkovácsházai	987 281	387 281	931 423	20 236	224
Mórahalomi	960 068	381 900	919 973	19 618	135
Orosházai	1 188 684	524 308	1 138 427	22 894	664
Sarkadi	1 018 983	340 604	971 716	17 203	72
Szarvasi	1 087 403	507 686	1 043 609	30 732	493
Szegedi	1 392 868	689 245	1 404 224	42 594	793
Szeghalomi	1 106 887	462 167	1 044 551	17 950	199
Szentesi	1 160 336	549 550	1 138 157	29 328	638
<i>Dél-Alföld átlag</i>	<i>1 116 290,4</i>	<i>483 431,9</i>	<i>1 080 869,6</i>	<i>27 488,3</i>	<i>403,9</i>
<i>Dél-Alföld szórás</i>	<i>122 127,2</i>	<i>95 162,5</i>	<i>136 014,9</i>	<i>7 332,7</i>	<i>207,3</i>
<i>Magyarország átlag</i>	<i>1 245 390</i>	<i>550 724</i>	<i>1 218 437</i>	<i>32 442</i>	<i>637</i>
<i>Magyarország szórás</i>	<i>178 144</i>	<i>141 680</i>	<i>206 866</i>	<i>13 016</i>	<i>804</i>

*Forrás: TeIR (2011) alapján saját szerkesztés*

4. ábra Az egy állandó lakosra jutó személyi jövedelemadó alapot képező jövedelem, 2008

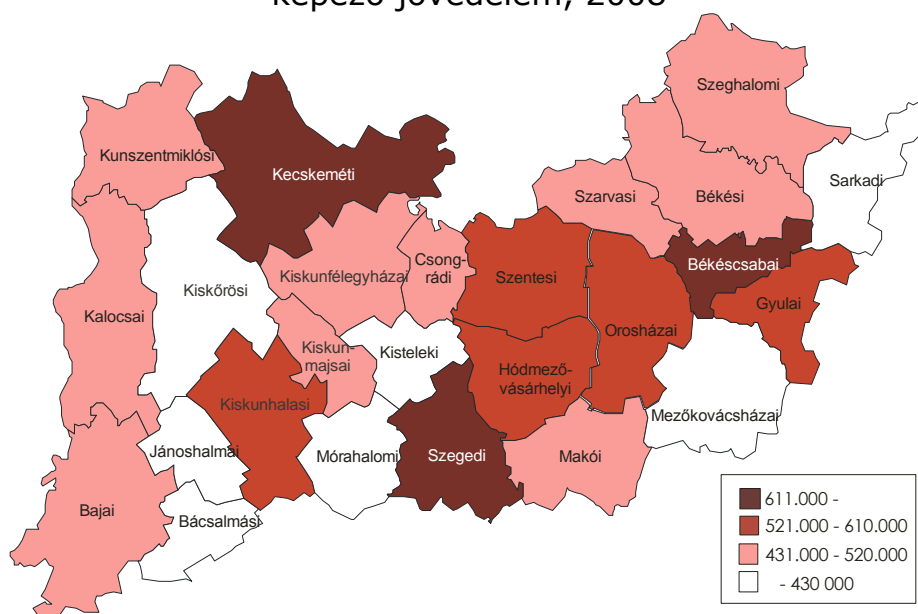

Forrás: TeIR (2011) alapján saját szerkesztés

3. táblázat: Az alkalmazásban állók havi nettó átlagkeresete régiónként

Megnevezés	1997		2000		2003		2008	
	Alkalmazásban állók havi nettó átlagkeresete (Ft)	Országos átlag %-a	Alkalmazásban állók havi nettó átlagkeresete (Ft)	Országos átlag %-a	Alkalmazásban állók havi nettó átlagkeresete (Ft)	Országos átlag %-a	Alkalmazásban állók havi nettó átlagkeresete (Ft)	Országos átlag %-a
Közép-Magyaró.	46442	120,0	68353	122,8	106325	119,2	126504	116,4
Közép-Dunántúl	37570	97,1	53586	96,3	83621	93,8	102487	94,3
Nyugat-Dunántúl	35992	93,0	51840	93,2	82484	92,5	101295	93,2
Dél-Dunántúl	34655	89,6	47585	85,5	79053	88,7	97315	89,5
Észak-Magyaró.	34368	88,8	48051	86,3	79535	89,2	97467	89,7
Észak-Alföld	32937	85,1	46348	83,3	76957	86,3	93405	85,9
Dél-Alföld	33793	87,3	46469	83,5	77737	87,2	93695	86,2
<b>Magyarország</b>	<b>38690</b>	<b>100,0</b>	<b>55650</b>	<b>100,0</b>	<b>89166</b>	<b>100,0</b>	<b>108678</b>	<b>100,0</b>

Forrás: KSH (2005, 2010) alapján saját szerkesztés

5. ábra Az alkalmazásban állók havi nettó átlagkeresete évenként

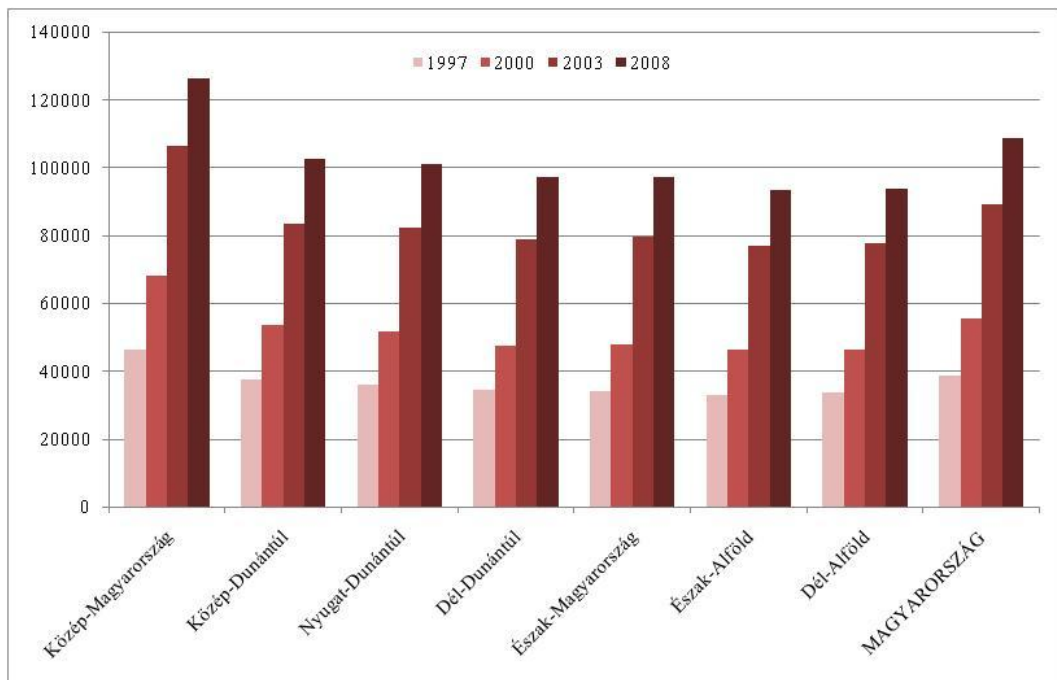

*Forrás:* KSH (1997, 2001, 2004a, 2010b) alapján saját szerkesztés

## 1.2 Foglalkoztatottsági mutatók

4. táblázat: A foglalkoztatottsági szint kiemelt mutatói, 2007

Kistérség	A foglalkoztatottsági ráta %, 2008	A munkanélküliségi ráta, %, 2008	A személyi jövedelemadót fizetők ezer lakosra jutó száma, fő, 2007
Bácsalmási	42,00	16,22	0,35
Bajai	44,90	10,33	0,39
Békéscsabai	50,40	6,96	0,47
Békési	41,60	13,85	0,41
Csongrádi	48,00	9,87	0,40
Gyulai	46,30	7,59	0,43
Hódmezővásárhelyi	51,00	9,10	0,43
Jánoshalmi	42,80	15,14	0,35
Kalocsai	48,40	10,76	0,40
Kecskeméti	48,70	7,17	0,44
Kiskőrösi	51,40	8,89	0,39
Kiskunfélegyházi	54,00	5,81	0,43
Kiskunhalasi	48,30	8,68	0,41
Kiskunmajsai	50,40	9,07	0,40
Kisteleki	46,90	11,09	0,37
Kunszentmiklósi	47,20	10,65	0,41
Makói	46,10	11,75	0,39
Mezőkovácsházi	40,10	17,90	0,38
Mórahalomi	45,80	10,81	0,38
Orosházi	46,80	8,00	0,42
Sarkadi	35,60	19,91	0,32
Szarvasi	45,40	8,96	0,44
Szegedi	48,80	6,31	0,45
Szeghalomi	42,20	14,36	0,41
Szentesi	55,00	7,92	0,45
<i>Dél-Alföld átlag</i>	<i>46,7</i>	<i>10,7</i>	<i>0,4</i>
<i>Dél-Alföld szórás</i>	<i>4,4</i>	<i>3,7</i>	<i>0,0</i>
<i>Magyarország átlag</i>	<i>50,3</i>	<i>10,4</i>	<i>0,4</i>
<i>Magyarország szórás</i>	<i>6,9</i>	<i>5,4</i>	<i>0,1</i>

*Forrás: TeIR, ÁFSZ (2010) alapján saját szerkesztés*

6. ábra: Foglalkoztatottsági ráta kistérségenként, 2008

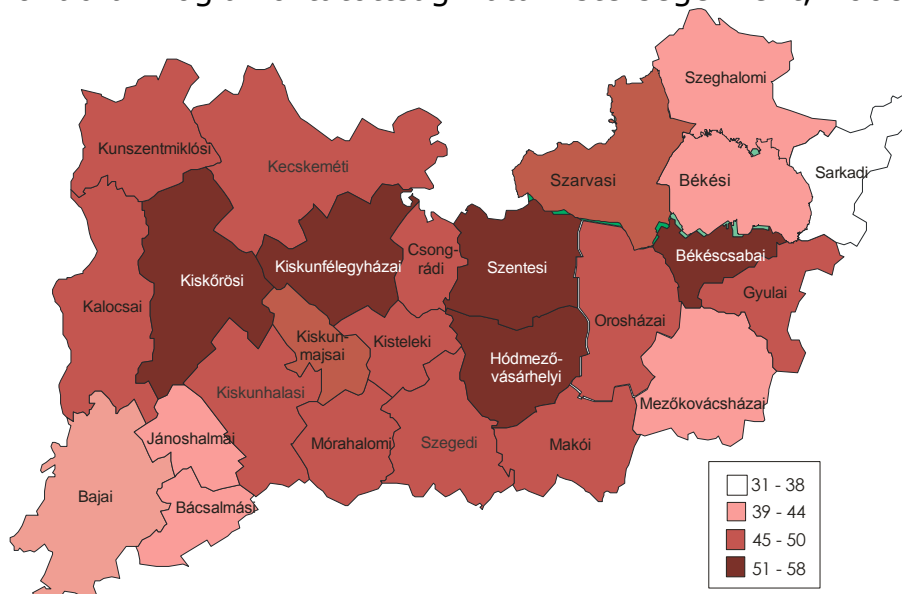

Forrás: ÁFSZ (2010) alapján saját szerkesztés

7. ábra: Munkanélküliségi ráta a Dél-Alföld kistérségeiben 2008-ban

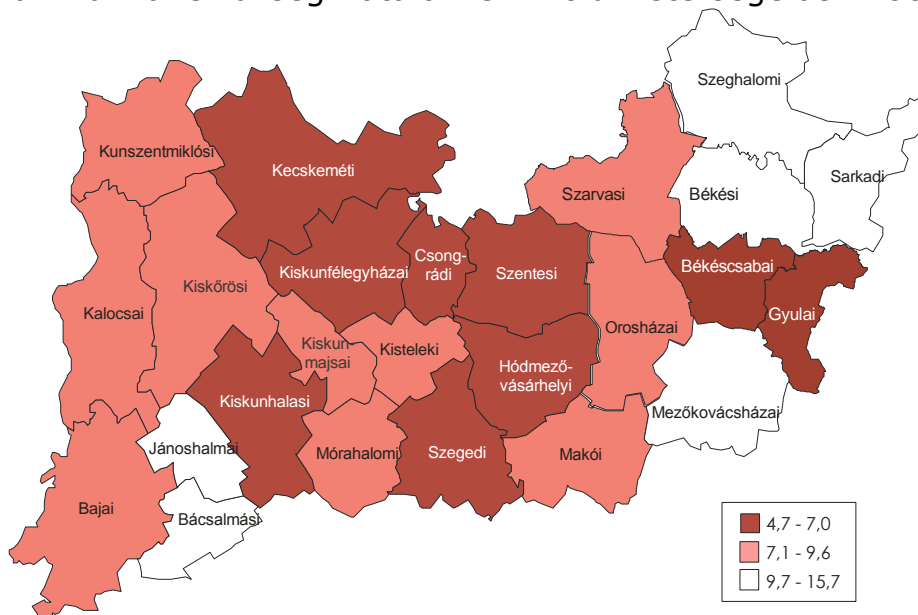

Forrás: TeIR (2011) alapján saját szerkesztés

5. táblázat A foglalkoztatottsági ráta alakulása a magyar régiókban

Megye, régió, ország	2000		2003		2008	
	Foglalkoztatottsági ráta (%)	Országos átlaghoz (% pont)	Foglalkoztatottsági ráta (%)	Országos átlaghoz (% pont)	Foglalkoztatottsági ráta (%)	Országos átlaghoz (% pont)
Közép-Magyarország	54,1	3,4	55,1	5,9	55,9	5,6
Közép-Dunántúl	53,0	2,3	55,3	6,0	54,7	3,8
Nyugat-Dunántúl	56,2	5,5	67,9	18,6	55,8	4,9
Dél-Dunántúl	47,3	-3,4	47,2	-2,0	45,1	-5,8
Észak-Magyarország	43,7	-7,0	45,0	-4,3	44,7	-6,2
Észak-Alföld	43,9	-6,8	45,9	-3,4	45,3	-5,6
Dél-Alföld	49,2	-1,5	47,0	-2,3	48,4	-2,5
MAGYARORSZÁG	50,7	0,0	49,3	0,0	50,3	0,0

*Forrás: KSH (1997, 2001, 2004a, 2010) alapján saját szerkesztés*

### 1.3 Munkatermelékenység mutatói

6. táblázat A munkatermelékenység kiemelt mutatói, 2008

<b>Kistérség</b>	Az egy foglalkoztatottra jutó adózás előtti eredmény eFt, 2008	Az egy foglalkoztatottra jutó bruttó hozzáadott érték, eFt, 2008	Az egy adózóra jutó személyi jövedelemadó alap, eFt, 2008
Bácsalmási	124,71	659,67	1060056,43
Bajai	358,37	1666,22	1215447,31
Békéscsabai	205,94	1479,78	1400929,79
Békési	105,39	829,91	1117559,82
Csongrádi	107,82	805,45	1172391,39
Gyulai	104,41	916,24	1364155,87
Hódmezővásárhelyi	345,68	1102,35	1257844,15
Jánoshalmi	467,06	1348,89	1061609,21
Kalocsai	207,92	935,98	1157739,18
Kecskeméti	564,77	2449,51	1470434,45
Kiskőrösi	458,91	1420,23	990974,81
Kiskunfélegyházi	209,14	1180,11	1204029,44
Kiskunhalasi	153,77	1061,42	1274425,27
Kiskunmajsai	201,06	931,05	1084130,01
Kisteleki	98,98	484,83	960691,48
Kunszentmiklósi	148,80	854,57	1156494,74
Makói	227,75	1073,48	1211059,10
Mezőkovácsházai	149,22	776,77	1012449,18
Mórahalomi	132,95	384,91	998556,19
Orosházai	857,05	1918,19	1238084,15
Sarkadi	25,31	284,12	1048130,36
Szarvasi	272,49	1439,48	1150133,63
Szegedi	577,26	2076,64	1543051,69
Szeghalomi	155,77	649,98	1136041,56
Szentesi	294,22	1553,60	1226233,55
<i>Dél-Alföld átlag</i>	<i>262,2</i>	<i>1 131,3</i>	<i>1 180 506,1</i>
<i>Dél-Alföld szórás</i>	<i>193,3</i>	<i>530,1</i>	<i>148 576,0</i>
<i>Magyarország átlag</i>	<i>480,3</i>	<i>1 682,7</i>	<i>1 326 090,7</i>
<i>Magyarország szórás</i>	<i>1 018,2</i>	<i>1 917,8</i>	<i>223 727,4</i>

*Forrás: TeIR (2011) alapján saját szerkesztés*

## 1.4 Globális integráltság mutatói

7. táblázat: A globális integráltság kiemelt mutatói Magyarország régióiban és a Dél-Alföldön, 2008

Kistérség	Az egy lakosra jutó exportértékesítés nettó árbevétele	Az export aránya az értékesítés nettó árbevételéből	A külföldiek által eltöltött vendégéjszakák ezer lakosra jutó száma a kereskedelmi szálláshelyeken	A belföldiek által eltöltött vendégéjszakák ezer lakosra jutó száma a kereskedelmi szálláshelyeken
Bácsalmási	58,46	0,08	0,00	73,81
Bajai	409,96	0,10	93,70	269,26
Békéscsabai	438,94	0,09	97,86	465,41
Békési	111,95	0,10	4,32	66,85
Csongrádi	165,09	0,10	79,47	403,92
Gyulai	135,34	0,10	465,72	4635,10
Hódmezővásárhelyi	350,09	0,16	309,33	271,48
Jánoshalmi	231,95	0,05	0,00	0,00
Kalocsai	267,80	0,14	49,46	297,27
Kecskeméti	1093,40	0,23	304,00	588,91
Kiskőrösi	326,55	0,09	206,88	262,57
Kiskunfélegyházai	1024,74	0,37	49,30	136,25
Kiskunhalasi	341,47	0,14	162,94	462,88
Kiskunmajsai	489,35	0,28	845,18	2548,29
Kisteleki	112,74	0,09	216,13	688,67
Kunszentmiklósi	285,75	0,16	35,25	24,91
Makói	776,94	0,47	86,16	59,44
Mezőkovácsházai	150,63	0,08	129,36	110,04
Mórahalomi	78,71	0,06	102,90	522,94
Orosházai	881,33	0,35	168,09	677,47
Sarkadi	5,53	0,00	0,00	0,00
Szarvasi	313,06	0,11	78,61	926,63
Szegedi	528,00	0,10	353,75	959,18
Szeghalomi	150,72	0,13	39,84	751,26
Szentesi	789,59	0,21	205,90	346,23
<i>Dél-Alföld átlag</i>	<i>380,7</i>	<i>0,2</i>	<i>163,4</i>	<i>622,0</i>
<i>Dél-Alföld szórás</i>	<i>308,3</i>	<i>0,1</i>	<i>186,8</i>	<i>984,6</i>
<i>Magyarország átlag</i>	<i>1 136,2</i>	<i>0,2</i>	<i>1 091,8</i>	<i>1 608,8</i>
<i>Magyarország szórás</i>	<i>3 171,1</i>	<i>0,2</i>	<i>4 964,3</i>	<i>4 242,9</i>

Forrás: TeIR (2011) alapján saját szerkesztés



## 2 Alaptényezők mutatói

### 2.1 Kutatás-fejlesztés, technológia, innovációs kapacitás mutatói

8. táblázat: A K+F illetve a beruházások kiemelt mutatói a magyar régiókban illetve a Dél-Alföldön

Kistérség	Kutatóhelyek száma 100000 lakosra, 2008	Az 1000 lakosra jutó K+F helyek tudományos kutatóinak tényleges létszáma, 2008	Az 1000 lakosra jutó K+F ráfordítások, 2008	Az 1000 lakosra jutó K+F költségek, 2008	Az 1000 lakosra jutó K+F beruházások értéke, 2008	Szabadalmak 2006-2009 10000 lakosra	MTA köztestületi tagok száma 10000 lakosra, 2007
Bácsalmási	5,56	0,06	413,71	413,71	0,00	0,56	1
Bajai	5,25	0,34	526,92	470,13	56,80	1,35	1
Békéscsabai	7,92	0,53	471,97	471,97	0,00	1,22	2
Békési	8,90	0,20	1723,70	1707,65	16,06	1,41	0
Csongrádi	4,08	0,04	604,25	591,09	13,15	1,23	0
Gyulai	18,28	0,94	3800,67	3205,02	595,65	1,61	1
Hódmezővásárhelyi	18,77	0,73	2413,42	2001,19	412,22	3,47	1
Jánoshalmi	0,00	0,00	0,00	0,00	0,00	0,63	0
Kalocsai	28,86	1,19	4147,52	4137,67	9,85	1,45	0
Kecskeméti	20,82	2,85	30202,74	23995,01	6207,72	3,12	3
Kiskőrösi	3,45	0,05	747,20	747,20	0,00	1,12	0
Kiskunfélegyházai	6,33	0,19	372,97	311,25	61,71	0,96	0
Kiskunhalasi	4,25	0,06	367,21	300,66	66,55	0,42	0
Kiskunmajsai	9,90	0,10	1902,87	1029,56	873,31	0,99	0
Kisteleki	5,24	0,21	587,94	587,94	0,00	1,83	0
Kunszentmiklósi	3,13	0,03	0,78	0,78	0,00	1,57	0
Makói	4,03	0,02	158,52	158,52	0,00	0,60	1
Mezőkovácsházai	6,82	0,05	1556,37	1556,37	0,00	0,00	0
Mórahalomi	7,63	0,19	1230,94	326,01	904,93	0,38	0
Orosházai	4,79	0,34	1269,62	1081,25	188,36	0,48	0
Sarkadi	0,00	0,00	0,00	0,00	0,00	0,80	0
Szarvasi	19,55	2,15	13621,74	12676,62	945,12	0,65	7
Szegedi	102,07	10,86	56696,66	52206,27	4490,38	5,68	41
Szeghalomi	0,00	0,00	0,00	0,00	0,00	0,94	0
Szentesi	9,09	0,41	2880,25	2477,01	403,23	0,51	1
<i>Dél-Alföld átlag</i>	<i>12,2</i>	<i>0,9</i>	<i>5 027,9</i>	<i>4 418,1</i>	<i>609,8</i>	<i>1,3</i>	
<i>Dél-Alföld szórás</i>	<i>20,1</i>	<i>2,2</i>	<i>12 484,0</i>	<i>11 219,9</i>	<i>1 480,6</i>	<i>1,2</i>	
<i>Magyarország átlag</i>	<i>10,5</i>	<i>0,8</i>	<i>6 435,0</i>	<i>5 571,4</i>	<i>863,6</i>	<i>1,4</i>	
<i>Magyarország szórás</i>	<i>17,4</i>	<i>1,9</i>	<i>15 345,0</i>	<i>13 688,0</i>	<i>2 025,6</i>	<i>1,4</i>	

*Forrás: KSH (2010) alapján saját szerkesztés*

8. ábra: a szabadalmak és a köztestületi tagok száma a Dél-Alföld kistérségeiben, 2004

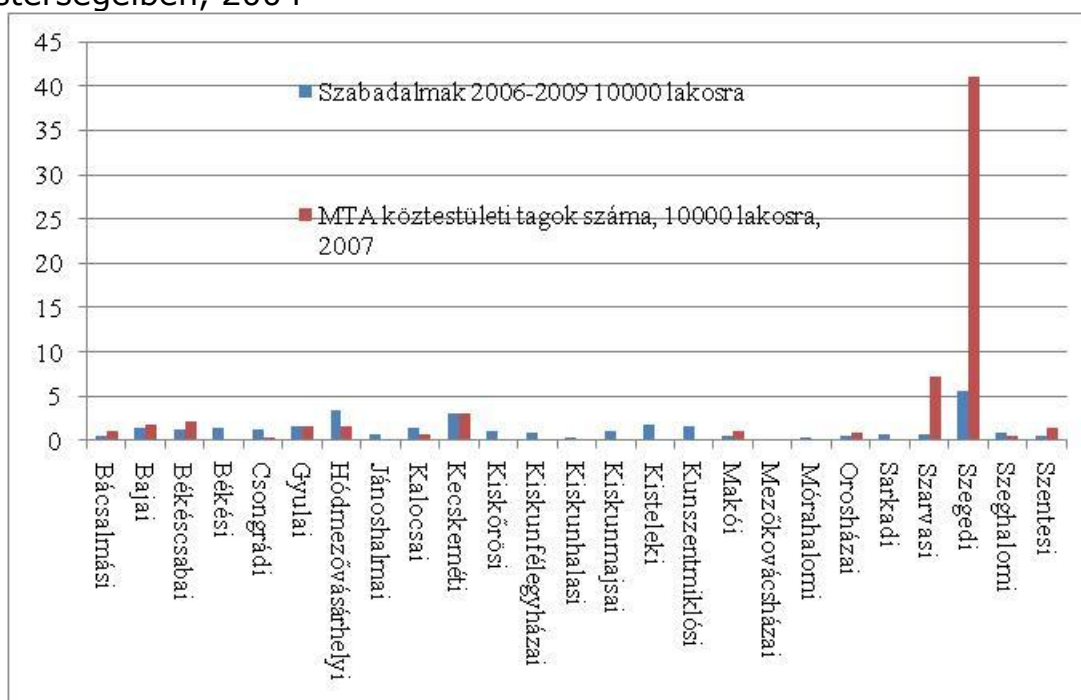

Forrás: <http://pipacsweb.hpo.hu> alapján saját szerkesztés

9. táblázat Publikációs adatok, 2008

Területi egység	Magyar nyelvű		Idegen nyelvű	
	Könyv	Szakfolyóiratbeli cikk	könyv	Szakfolyóiratbeli cikk
Közép-Magyarország	3 601	9 437	1 115	8 344
Közép-Dunántúl	196	827	62	365
Nyugat-Dunántúl	313	1 187	62	496
Dél-Dunántúl	463	1 431	148	948
Észak-Magyarország	312	1 387	66	513
Észak-Alföld	680	1 814	105	1 647
Dél-Alföld	461	1 319	162	1 486
Magyarország	6 026	17 402	1 720	13 799

Forrás: KSH (2010b) alapján saját szerkesztés

## 2.2 Kis- és középvállalkozások, vállalati szektor

10. táblázat A vállalkozások néhány adata 2008.

Kistérség	Működő társas vállalkozások ezer lakosra jutó száma, 2008	Regisztrált társas kisvállalkozások (1-49 alkalmazott) ezer lakosra jutó száma, 2008	Regisztrált jogi személyiségű vállalkozások ezer lakosra jutó száma, 2008	Regisztrált jogi személyiségű vállalkozások aránya a Regisztrált gazdasági szervezetekből, 2008	Bejegyzett szervezetek száma/megszűnt szervezetek száma, 2008
Bácsalmási	9,73	9,34	7,39	0,05	10,90
Bajai	25,94	26,26	18,60	0,13	4,13
Békéscsabai	29,43	27,51	22,90	0,13	4,41
Békési	12,90	12,21	9,79	0,07	8,38
Csongrádi	17,03	16,30	13,48	0,07	9,13
Gyulai	18,60	18,42	13,62	0,08	5,74
Hódmezővásárhelyi	20,85	20,44	16,28	0,11	3,51
Jánoshalmi	13,88	13,71	11,40	0,06	17,71
Kalocsai	20,15	20,63	16,03	0,10	9,84
Kecskeméti	36,63	35,16	31,27	0,18	4,23
Kiskőrösi	23,18	23,01	24,93	0,11	11,58
Kiskunfélegyházai	21,19	20,66	17,42	0,10	8,73
Kiskunhalasi	23,88	22,88	22,69	0,14	6,30
Kiskunmajsai	16,44	16,19	15,10	0,06	16,23
Kisteleki	12,73	12,52	10,53	0,05	12,55
Kunszentmiklósi	12,78	12,81	10,56	0,07	11,55
Makói	12,27	13,10	10,24	0,05	12,10
Mezőkovácsházai	7,57	7,27	6,77	0,03	24,20
Mórahalomi	11,83	12,10	9,58	0,04	20,18
Orosházai	13,47	13,60	11,27	0,06	9,96
Sarkadi	7,07	7,70	6,71	0,05	13,68
Szarvasi	20,94	19,88	14,62	0,08	8,81
Szegedi	37,44	36,11	26,73	0,15	2,83
Szeghalomi	7,89	8,00	6,85	0,06	8,81
Szentesi	17,87	17,39	15,35	0,09	6,89
<i>Dél-Alföld átlag</i>	<i>18,1</i>	<i>17,7</i>	<i>14,8</i>	<i>0,1</i>	<i>10,1</i>
<i>Dél-Alföld szórás</i>	<i>8,2</i>	<i>7,7</i>	<i>6,6</i>	<i>0,0</i>	<i>5,3</i>
<i>Magyarország átlag</i>	<i>20,9</i>	<i>20,4</i>	<i>17,4</i>	<i>0,1</i>	<i>7,5</i>
<i>Magyarország szórás</i>	<i>12,4</i>	<i>11,9</i>	<i>10,5</i>	<i>0,1</i>	<i>6,3</i>

Forrás: TeIR (2011) alapján saját szerkesztés

11. táblázat A vállalkozások főbb számviteli adatai 2008.

<b>Kistérség</b>	A kistérség vállalkozásainak saját tőke összege ezer lakosra, 2008	A kistérség vállalkozásainak ezer lakosra jutó mérleg főösszege, 2007	A kistérség vállalkozásainak ezer lakosra jutó jegyzett tőke összege, 2007
Bácsalmási	261214,22	1199047,19	161579,23
Bajai	799257,60	2095777,63	193737,33
Békéscsabai	797516,07	2049298,32	341325,06
Békési	358268,54	841598,01	100320,09
Csongrádi	321735,99	847279,45	115301,96
Gyulai	518330,07	1248710,62	218976,12
Hódmezővásárhelyi	966605,18	2334688,62	428214,73
Jánoshalmi	620291,93	2402482,72	107973,74
Kalocsai	567644,55	1376513,64	164247,22
Kecskeméti	1198117,30	3360519,95	392810,27
Kiskőrösi	778722,50	2970600,57	181389,66
Kiskunfélegyházai	692125,26	1757064,60	276038,94
Kiskunhalasi	672700,34	1573461,46	223787,73
Kiskunmajsai	529340,61	1972778,26	128081,29
Kisteleki	236172,38	613310,97	51616,80
Kunszentmiklósi	419385,21	1033032,14	147117,02
Makói	466114,96	1132772,79	205346,91
Mezőkovácsházai	395556,39	876230,73	183721,47
Mórahalomi	245956,95	877681,02	69921,34
Orosházai	2432969,78	4841059,62	687606,99
Sarkadi	171250,87	401028,38	53575,35
Szarvasi	688614,62	2240581,90	179395,35
Szegedi	1560463,58	4766831,68	609835,77
Szeghalomi	277650,69	822754,37	67475,89
Szentesi	965588,31	2690138,94	347032,54
<i>Dél-Alföld átlag</i>	<i>677 663,8</i>	<i>1 853 009,7</i>	<i>225 457,2</i>
<i>Dél-Alföld szórás</i>	<i>491 219,4</i>	<i>1 179 368,3</i>	<i>163 608,8</i>
<i>Magyarország átlag</i>	<i>1 379 052,0</i>	<i>3 186 709,4</i>	<i>489 920,2</i>
<i>Magyarország szórás</i>	<i>2 983 777,9</i>	<i>5 821 150,2</i>	<i>1 124 759,1</i>

*Forrás: TeIR (2011) alapján saját szerkesztés*

12. táblázat Valódi új vállalkozások száma a régiókban

Területi egység	2000.	2001.	2002.	2003.	2004.	2005.	2006.	2007.	2008.
Közép-Magyarország	33 150	31 729	38 920	26 655	27 207	24 284	23 015	23 536	28 207
Közép-Dunántúl	9 026	8 869	11 311	7 716	7 464	6 823	6 366	6 409	7 139
Nyugat-Dunántúl	7 927	7 948	10 578	6 738	6 872	6 188	5 868	5 947	6 732
Dél-Dunántúl	7 631	7 416	9 312	6 296	5 992	5 412	5 037	4 972	5 982
Észak-Magyarország	8 005	7 971	9 348	6 837	6 657	5 962	5 374	5 662	6 3
Észak-Alföld	10 887	10 730	12 302	9 489	8 963	7 842	7 445	7 488	8 494
Dél-Alföld	9 600	9 422	12 223	8 034	8 065	7 087	6 692	6 954	8 432
Magyarország	86 226	84 085	103 994	71 765	71 220	63 598	59 797	60 968	71 316

Forrás: KSH (2010) alapján saját szerkesztés

13. táblázat A valódi új és a megszűnő vállalkozások aránya a régiókban

Területi egység	2000.	2001.	2002.	2003.	2004.
Közép-Magyarország	145,43	126,78	165,60	120,56	123,88
Közép-Dunántúl	146,17	125,29	176,32	118,11	116,83
Nyugat-Dunántúl	144,15	127,33	180,17	117,98	122,69
Dél-Dunántúl	138,12	117,49	163,74	115,74	112,21
Észak-Magyarország	140,59	132,74	158,90	120,99	114,72
Észak-Alföld	151,00	130,54	160,71	125,30	108,27
Dél-Alföld	132,19	120,81	166,10	113,49	120,27
Magyarország	143,33	126,09	166,73	119,42	118,54

Forrás: KSH (2010) alapján saját szerkesztés

9. ábra: Regisztrált vállalkozások 1000 lakosra jutó száma, 2008

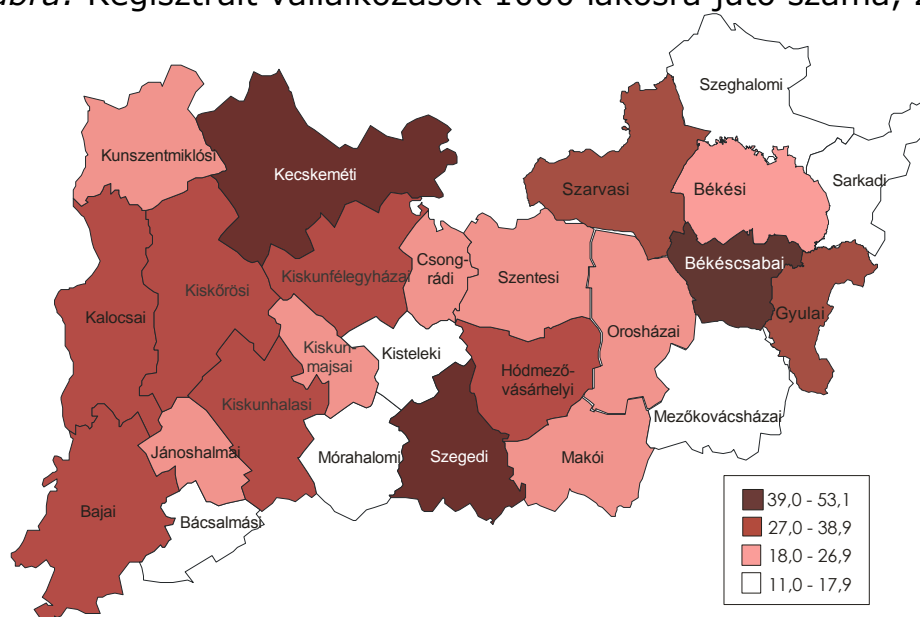

Forrás: TeIR (2011) alapján saját szerkesztés

10. ábra Működő vállalkozások száma régiónként, 2002-2008

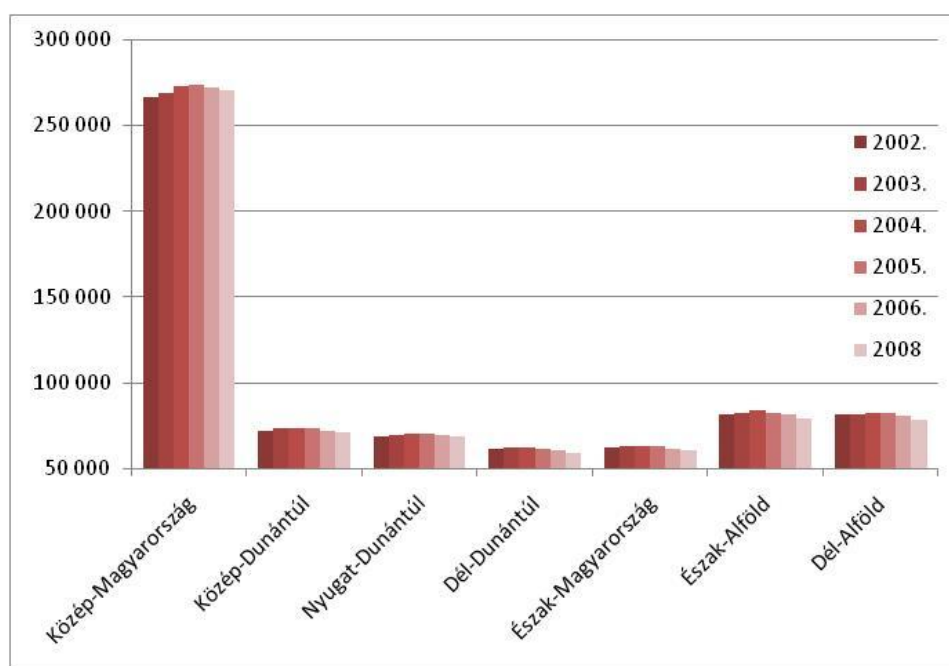

Forrás: KSH (2010) alapján saját szerkesztés

14. táblázat A gazdasági szervezetek beruházásainak teljesítményértéke, millió Ft

Területi egység	2004.	2005.	2006.	2007.
Közép-Magyarország	1 417 261	1 680 539	1 846 257	1 894 827
Közép-Dunántúl	342 369	356 098	343 699	487 696
Nyugat-Dunántúl	244 386	260 801	269 434	277 827
Dél-Dunántúl	166 787	159 738	172 112	174 745
Észak-Magyarország	261 122	251 230	247 155	214 819
Észak-Alföld	220 612	323 092	238 349	246 668
Dél-Alföld	195 391	202 364	209 467	217 020
Magyarország	2 847 928	3 233 861	3 326 472	3 513 603

*Forrás: KSH (2009) alapján saját szerkesztés*

## 2.3 Kívülről jövő befektetések, külföldi működő tőke mutatói

15. táblázat: A kívülről jövő befektetések néhány adata Magyarországon és a Dél-Alföldön, 2007

Kistérség	Külföldi érdekeltségű vállalkozások statisztikai létszámának 1000 lakosra jutó értéke, 2007	Külföldi érdekeltségű vállalkozások saját tőkéjének egy lakosra jutó értéke, 2007	Az 1 lakosra jutó külföldi tőke összege a külföldi érdekeltségű vállalkozásokban, 2007	A külföldi érdekeltségű vállalkozások nettó árbevételének 1 lakosra jutó értéke, 2007
Bácsalmási	6,17	21,65	25,02	140,44
Bajai	16,09	73,73	89,37	453,99
Békéscsabai	13,71	156,45	168,51	282,97
Békési	2,09	5,57	3,10	46,96
Csongrádi	17,93	29,46	51,38	189,06
Gyulai	13,09	77,36	11,79	201,53
Hódmezővásárhelyi	23,74	81,32	98,77	272,40
Jánoshalmi	12,79	277,03	139,24	883,97
Kalocsa	3,19	19,32	30,72	92,47
Kecskeméti	52,41	293,05	284,79	1179,56
Kiskőrösi	12,95	84,84	89,44	399,18
Kiskunfélegyházi	39,58	241,52	231,04	1276,81
Kiskunhalasi	8,41	59,65	74,92	139,34
Kiskunmajsai	32,53	188,04	79,06	489,37
Kisteleki	12,47	0,00	3,92	72,49
Kunszentmiklósi	27,04	71,41	85,64	400,62
Makói	39,55	211,76	216,53	699,52
Mezőkovácsházi	1,89	9,29	11,13	22,67
Mórahalomi	0,23	0,00	0,53	2,72
Orosházi	50,03	1156,02	819,60	1157,28
Sarkadi	2,52	20,01	25,09	18,25
Szarvasi	21,31	101,38	26,06	563,93
Szegedi	39,21	1238,18	1269,87	2364,19
Szeghalomi	8,03	3,79	12,08	143,12
Szentesi	14,26	111,18	120,51	426,31
<i>Dél-Alföld átlag</i>	<i>18,8</i>	<i>181,3</i>	<i>158,7</i>	<i>476,8</i>
<i>Dél-Alföld szórás</i>	<i>15,4</i>	<i>318,3</i>	<i>285,0</i>	<i>544,3</i>
<i>Magyarország átlag</i>	<i>37,0</i>	<i>606,1</i>	<i>584,8</i>	<i>1 661,0</i>
<i>Magyarország szórás</i>	<i>64,9</i>	<i>1 422,9</i>	<i>1 329,1</i>	<i>4 318,8</i>

Forrás: KSH (2010) alapján saját szerkesztés



## 2.4 Infrastruktúra és humán tőke mutatói

16. táblázat: A humán tőke néhány adata Magyarországon és a Dél-Alföldön, 2001

Kistérség	Az egyetemet, főiskolát végzett (ek) foglalkoztatottak aránya az összes foglalkoztatotton belül %	A vezető, értelmiségi foglalkoztatottak aránya az összes foglalkoztatotton belül %	A 25 évnél idősebb főiskolai, egyetemi diplomával rendelkező népesség aránya a megfelelő korúak %-ában	A 18 évnél idősebb középfokú végzettséggel rendelkező népesség aránya a megfelelő korúak %-ában
Bácsalmási	10,41	13,36	24,50	132,20
Bajai	15,70	18,34	98,60	408,30
Békéscsabai	18,86	21,53	37,80	152,90
Békési	11,96	14,96	42,00	191,20
Csongrádi	15,92	17,51	21,80	90,50
Gyulai	17,71	20,12	26,20	114,60
Hódmezővásárhelyi	14,81	16,35	27,80	106,20
Jánoshalmi	11,00	13,57	16,80	67,50
Kalocsai	12,42	14,53	104,80	397,60
Kecskeméti	17,66	18,52	95,10	381,10
Kiskőrösi	9,55	11,11	70,30	277,70
Kiskunfélegyházi	11,34	13,33	33,20	152,70
Kiskunhalasi	13,66	15,68	46,10	182,60
Kiskunmajsai	9,12	10,98	27,10	109,00
Kisteleki	7,97	8,86	21,30	109,80
Kunszentmiklósi	8,74	10,81	42,00	177,80
Makói	10,78	13,20	54,50	327,90
Mezőkovácsházai	10,31	13,77	61,60	336,00
Mórahalomi	7,21	8,74	38,70	185,80
Orosházai	11,77	14,59	45,30	219,90
Sarkadi	9,43	12,15	34,60	180,80
Szarvasi	14,24	16,79	43,10	181,10
Szegedi	24,34	24,85	93,10	346,80
Szeghalomi	8,57	12,43	29,20	157,10
Szentesi	12,58	14,23	29,50	157,20
<i>Dél-Alföld átlag</i>	<i>12,64</i>	<i>14,81</i>	<i>46,6</i>	<i>205,8</i>
<i>Dél-Alföld szórás</i>	<i>4,03</i>	<i>3,84</i>	<i>26,1</i>	<i>102,8</i>
<i>Magyarország átlag</i>	<i>12,81</i>	<i>15,53</i>	<i>85,66</i>	<i>363,18</i>
<i>Magyarország szórás</i>	<i>4,43</i>	<i>4,20</i>	<i>56,62</i>	<i>220,76</i>

*Forrás: TeIR (2011) alapján saját szerkesztés*

17. táblázat: Az infrastruktúra néhány adata Magyarországon és a Dél-Alföldön, 2008

<b>Kistérség</b>	Távbeszélő fővonalak ezer lakosra jutó száma, 2008	Internet előfizetések száma 1000 lakosra, 2008	ISDN vonalak 1000 lakosra jutó száma, 2008	Az év folyamán épített lakások összes alapterülete 1000 lakosra, 2008
Bácsalmási	182,91	103,66	9,35	3,95
Bajai	228,47	127,89	20,70	124,58
Békéscsabai	324,59	171,66	47,57	363,09
Békési	216,34	133,19	6,62	57,13
Csongrádi	205,07	129,04	22,03	29,66
Gyulai	252,29	153,64	15,98	145,89
Hódmezővásárhelyi	250,98	148,95	26,99	153,97
Jánoshalmi	176,67	107,92	10,14	69,68
Kalocsai	241,58	128,33	11,72	106,70
Kecskeméti	280,47	177,55	54,16	283,56
Kiskőrösi	230,37	112,36	20,09	189,91
Kiskunfélegyházi	218,49	141,10	25,73	246,39
Kiskunhalasi	187,93	143,49	28,66	197,57
Kiskunmajsai	161,94	124,81	8,55	116,94
Kisteleki	190,24	101,61	19,13	219,94
Kunszentmiklósi	227,93	134,22	20,30	99,94
Makói	186,60	126,69	15,34	80,29
Mezőkovácsházi	202,65	109,83	5,58	11,95
Mórahalomi	152,42	109,46	11,68	548,36
Orosházi	254,17	139,52	14,51	143,73
Sarkadi	207,05	100,32	5,56	59,56
Szarvasi	276,56	137,18	10,75	142,48
Szegedi	298,41	184,40	46,51	384,62
Szeghalomi	182,14	128,44	5,33	107,14
Szentesi	241,19	146,86	20,29	91,36
<i>Dél-Alföld átlag</i>	<i>223,1</i>	<i>132,9</i>	<i>19,3</i>	<i>159,1</i>
<i>Dél-Alföld szórás</i>	<i>43,0</i>	<i>22,8</i>	<i>13,3</i>	<i>127,1</i>
<i>Magyarország átlag</i>	<i>257,4</i>	<i>156,6</i>	<i>30,8</i>	<i>261,2</i>
<i>Magyarország szórás</i>	<i>58,6</i>	<i>33,2</i>	<i>18,8</i>	<i>242,1</i>

*Forrás: TeIR (2011) alapján saját szerkesztés*

## 2.5 Intézmények és társadalmi tőke mutatói

18. táblázat: Az intézmények és társadalmi tőke néhány adata  
Magyarországon és a Dél-Alföldön, 2008

Kistérség	Korhatár alatti rokkantsági nyugdíjasok aránya a 40-59 éves korosztályhoz viszonyítva	Az ezer lakosra jutó belföldi vándorlási különbözet 2000-2008. évi átlaga ezer lakosra	Nyugdíjban, nyugdíjszerű ellátásban részesülők ezer lakosra jutó száma, 2008	A regisztrált nonprofit szervezetek ezer lakosra jutó száma, 2008	Felsőfokú alap- és mesterképzésben részt vevő nappali tagozatos hallgatók ezer lakosra jutó száma, 2008
Bácsalmási	0,21	-5,90	368,09	6,14	1,90
Bajai	0,21	-1,40	339,96	7,62	20,20
Békéscsabai	0,24	-2,10	338,34	8,36	20,80
Békési	0,26	-2,90	358,01	6,07	0,00
Csongrádi	0,24	0,00	389,09	5,49	0,00
Gyulai	0,29	-0,60	358,51	9,10	17,30
Hódmezővásárhelyi	0,25	-1,00	341,20	6,38	7,90
Jánoshalmi	0,24	-3,00	370,73	5,62	0,00
Kalocsai	0,18	-3,10	355,62	6,18	9,70
Kecskeméti	0,13	3,60	273,59	7,40	27,30
Kiskőrösi	0,17	-2,00	325,37	6,25	0,00
Kiskunfélegyházai	0,14	-2,70	307,04	5,63	0,00
Kiskunhalasi	0,20	-3,00	321,11	6,90	0,00
Kiskunmajsai	0,16	-2,80	310,60	6,36	0,00
Kisteleki	0,25	-0,80	359,94	5,51	0,00
Kunszentmiklósi	0,15	0,00	304,52	6,45	0,00
Makói	0,20	-1,70	351,95	5,81	0,00
Mezőkovácsházai	0,24	-8,10	382,89	5,50	0,00
Mórahalomi	0,23	4,70	330,65	6,45	0,00
Orosházai	0,21	-3,50	365,27	6,83	1,00
Sarkadi	0,29	-7,40	376,88	6,08	0,00
Szarvasi	0,19	-2,60	366,84	8,07	28,10
Szegedi	0,21	1,60	293,90	8,83	119,10
Szeghalomi	0,20	-7,20	335,30	5,81	0,00
Szentesi	0,23	-3,60	358,02	6,72	0,00
<i>Dél-Alföld átlag</i>	<i>0,2</i>	<i>-2,2</i>	<i>343,3</i>	<i>6,6</i>	<i>10,1</i>
<i>Dél-Alföld szórás</i>	<i>0,0</i>	<i>3,0</i>	<i>29,3</i>	<i>1,0</i>	<i>24,5</i>
<i>Magyarország átlag</i>	<i>0,2</i>	<i>-0,4</i>	<i>307,4</i>	<i>7,2</i>	<i>9,8</i>
<i>Magyarország szórás</i>	<i>0,0</i>	<i>6,8</i>	<i>34,2</i>	<i>2,0</i>	<i>25,8</i>

Forrás: TeIR (2011) alapján saját szerkesztés

### 3 Sikerességi faktorok mutatói

#### 3.1 Gazdasági szerkezet mutatói

19. táblázat: A gazdasági szerkezet néhány adata Magyarországon és a Dél-Alföldön

<b>Kistérség</b>	Az ingatlanügyletek, gazdasági szolgáltatás nemzetgazdasági ágban (K gazdasági ág, az év végén) regisztrált társas vállalkozások aránya az összes regisztrált társas vállalkozáson belül, 2008	A mezőgazdaság, vadgazdálkodás, erdőgazdálkodás és halászat nemzetgazdasági ágban foglalkoztatottak aránya az összes foglalkoztatotton belül, 2001	A szolgáltatás jellegű ágazatokban foglalkoztatottak aránya az összes foglalkoztatotton belül, 2001	Szellemi foglalkozásúak összes foglalkoztatotthoz viszonyított aránya, 2001
Bácsalmási	0,31	0,18	0,42	0,12
Bajai	0,35	0,08	0,55	0,18
Békéscsabai	0,47	0,04	0,64	0,21
Békési	0,29	0,09	0,50	0,15
Csongrádi	0,29	0,11	0,44	0,13
Gyulai	0,42	0,05	0,65	0,22
Hódmezővásárhelyi	0,39	0,08	0,48	0,16
Jánoshalmi	0,16	0,17	0,42	0,13
Kalocsai	0,32	0,12	0,50	0,13
Kecskeméti	0,46	0,05	0,60	0,19
Kiskőrösi	0,27	0,16	0,43	0,11
Kiskunfélegyházi	0,39	0,11	0,45	0,13
Kiskunhalasi	0,39	0,07	0,60	0,17
Kiskunmajsai	0,26	0,17	0,36	0,10
Kisteleki	0,21	0,21	0,38	0,11
Kunszentmiklósi	0,34	0,11	0,47	0,11
Makói	0,30	0,11	0,48	0,15
Mezőkovácsházi	0,31	0,18	0,46	0,13
Mórahalomi	0,25	0,23	0,42	0,10
Orosházi	0,28	0,10	0,47	0,16
Sarkadi	0,20	0,09	0,54	0,14
Szarvasi	0,28	0,10	0,48	0,15
Szegedi	0,57	0,03	0,68	0,22
Szeghalomi	0,22	0,08	0,45	0,13
Szentesi	0,40	0,14	0,49	0,14
<i>Dél-Alföld átlag</i>	<i>0,3</i>	<i>0,1</i>	<i>0,5</i>	<i>0,1</i>
<i>Dél-Alföld szórás</i>	<i>0,1</i>	<i>0,1</i>	<i>0,1</i>	<i>0,0</i>
<i>Magyarorsz átlag</i>	<i>0,4</i>	<i>0,1</i>	<i>0,5</i>	<i>0,2</i>
<i>Magyarorsz szórás</i>	<i>0,1</i>	<i>0,0</i>	<i>0,1</i>	<i>0,0</i>

*Forrás:* TeIR (2011) alapján saját szerkesztés

20. táblázat A foglalkoztatottak gazdasági ág szerinti megoszlása, 2001.

Kistérség, megye, régió, ország	Mezőgazdaság	Ipar és építőipar	Szolgáltatási jellegű ágazatok
	foglalkoztatottai az összes foglalkoztatott %-ában		
Közép-Magyarország	1,5	25,2	73,3
Közép-Dunántúl	5,2	43,4	51,4
Nyugat-Dunántúl	5,6	40,9	53,4
Dél-Dunántúl	8,2	32,7	59,1
Észak-Magyarország	4,2	37,3	58,5
Észak-Alföld	7,8	32,4	59,8
Dél-Alföld	12,5	31,6	55,9
Magyarország	5,5	32,9	61,6

*Forrás:* KSH (2010) alapján saját szerkesztés

### 3.2 A munkaerő felkészültségének mutatói

21. táblázat: A munkaerő felkészültségének néhány adata, 2001

Kistérség	Helyben dolgozó lakónépesség legalább középiskolai érettségivel/1000 lakos, 2001	A főiskolai, egyetemi végzettséggel rendelkező helyben foglalkoztatottak 1000 lakosra jutó száma, 2001
Bácsalmási	72,66	28,00
Bajai	118,17	51,25
Békéscsabai	187,92	78,69
Békési	77,50	30,92
Csongrádi	118,38	49,42
Gyulai	153,59	58,33
Hódmezővásárhelyi	139,52	53,42
Jánoshalmi	76,44	28,20
Kalocsai	102,14	41,74
Kecskeméti	144,43	65,51
Kiskőrösi	97,31	33,43
Kiskunfélegyházi	113,26	40,86
Kiskunhalasi	125,95	49,38
Kiskunmajsai	90,64	29,72
Kisteleki	71,99	28,05
Kunszentmiklósi	77,34	28,83
Makói	94,86	34,11
Mezőkovácsházi	90,85	29,31
Mórahalomi	62,69	25,54
Orosházi	113,38	39,15
Sarkadi	60,12	21,52
Szarvasi	118,13	45,54
Szegedi	184,33	87,91
Szeghalomi	86,09	26,30
Szentesi	135,49	50,62
<i>Dél-Alföld átlag</i>	<i>108,5</i>	<i>42,2</i>
<i>Dél-Alföld szórás</i>	<i>34,9</i>	<i>17,0</i>
<i>Magyarország átlag</i>	<i>92,6</i>	<i>40,8</i>
<i>Magyarország szórás</i>	<i>39,8</i>	<i>18,9</i>

Forrás: TeIR (2011) alapján saját szerkesztés

### 3.3 Társadalmi szerkezet mutatói

22. táblázat: A társadalmi szerkezet néhány adata Magyarországon és a Dél-Alföldön, 2008

Kistérség	A 60 éves és idősebb népesség aránya az állandó népességből, 2008	0-18 éves népesség aránya az állandó népességből, 2008	Élve születések száma/halálozások száma, 2008	Vitalitási index, 2008	A 120 feletti népsűrűségű településeken lakók aránya, 2008	A térségközpont lakosságának aránya a kistérség lakosságából, 2008
Bácsalmási	0,26	0,20	0,46	0,48	0,00	39,34
Bajai	0,24	0,19	0,57	0,50	50,76	48,78
Békéscsabai	0,22	0,17	0,65	0,50	84,71	85,16
Békési	0,23	0,21	0,61	0,51	47,05	45,60
Csongrádi	0,26	0,19	0,46	0,49	0,00	72,86
Gyulai	0,24	0,18	0,55	0,50	74,26	73,09
Hódmezővásárhelyi	0,23	0,19	0,73	0,51	0,00	80,21
Jánoshalmi	0,26	0,21	0,55	0,50	0,00	54,07
Kalocsai	0,25	0,19	0,59	0,49	33,17	31,67
Kecskeméti	0,20	0,21	0,89	0,52	64,84	64,09
Kiskőrösi	0,24	0,20	0,66	0,51	25,74	24,97
Kiskunfélegyházai	0,23	0,20	0,69	0,51	0,00	64,56
Kiskunhalasi	0,22	0,20	0,73	0,51	63,92	61,65
Kiskunmajsai	0,23	0,21	0,62	0,51	0,00	58,19
Kisteleki	0,25	0,19	0,55	0,49	0,00	38,20
Kunszentmiklósi	0,22	0,22	0,77	0,51	5,00	27,46
Makói	0,25	0,20	0,57	0,50	0,00	49,54
Mezőkovácsházai	0,26	0,21	0,45	0,49	0,00	14,61
Mórahalomi	0,24	0,19	0,60	0,50	0,00	22,45
Orosházai	0,25	0,19	0,51	0,50	50,30	48,04
Sarkadi	0,24	0,23	0,54	0,49	0,00	42,15
Szarvasi	0,26	0,18	0,46	0,50	0,00	38,49
Szegedi	0,21	0,18	0,88	0,52	86,86	81,66
Szeghalomi	0,22	0,22	0,51	0,51	0,00	22,27
Szentesi	0,25	0,19	0,51	0,50	0,00	66,42
<i>Dél-Alföld átlag</i>	<i>0,2</i>	<i>0,2</i>	<i>0,6</i>	<i>0,5</i>	<i>23,5</i>	<i>50,2</i>
<i>Dél-Alföld szórás</i>	<i>0,0</i>	<i>0,0</i>	<i>0,1</i>	<i>0,0</i>	<i>31,5</i>	<i>20,2</i>
<i>Magyarország átlag</i>	<i>0,2</i>	<i>0,2</i>	<i>0,7</i>	<i>0,5</i>	<i>38,8</i>	<i>41,0</i>
<i>Magyarország szórás</i>	<i>0,0</i>	<i>0,0</i>	<i>0,2</i>	<i>0,0</i>	<i>32,1</i>	<i>19,5</i>

Forrás: TeIR (2011) alapján saját szerkesztés

### 3.4 Innovációs kultúra és kapacitás

23. táblázat: Az innovációs kultúrára és kapacitásra vonatkozó néhány adat Magyarországon és a Dél-Alföldön, 2008

Kistérség	A munkahelyi, felsőoktatási és egyéb könyvtárak beiratkozott olvasóinak ezer lakosra jutó száma, 2008	Az 1000 lakosra jutó felsőoktatási intézményekben dolgozó oktatók száma (intézmény székhelye szerint), 2008	Az 1000 lakosra jutó felsőoktatási intézményekben dolgozó oktatók száma (kihelyezett tagozatok szerint), 2008
Bácsalmási	0,00	0,00	0,00
Bajai	26,09	1,23	1,23
Békéscsabai	55,56	0,00	0,76
Békési	0,00	0,00	0,00
Csongrádi	0,00	0,00	0,00
Gyulai	36,60	0,00	5,19
Hódmezővásárhelyi	23,97	0,00	0,69
Jánoshalmi	0,00	0,00	0,00
Kalocsai	13,24	1,27	1,27
Kecskeméti	52,82	1,01	1,01
Kiskőrösi	0,00	0,00	0,00
Kiskunfélegyházai	0,00	0,00	0,00
Kiskunhalasi	0,00	0,00	0,00
Kiskunmajsai	0,00	0,00	0,00
Kisteleki	0,00	0,00	0,00
Kunszentmiklósi	0,00	0,00	0,00
Makói	0,00	0,00	0,00
Mezőkovácsházai	0,00	0,00	0,00
Mórahalomi	0,00	0,00	0,00
Orosházai	1,84	0,00	0,00
Sarkadi	0,00	0,00	0,00
Szarvasi	57,29	7,81	1,52
Szegedi	146,85	10,42	10,23
Szeghalomi	0,00	0,00	0,00
Szentesi	0,00	0,00	0,00
<i>Dél-Alföld átlag</i>	<i>16,6</i>	<i>0,9</i>	<i>0,9</i>
<i>Dél-Alföld szórás</i>	<i>33,3</i>	<i>2,5</i>	<i>2,2</i>
<i>Magyarország átlag</i>	<i>20,2</i>	<i>0,6</i>	<i>0,6</i>
<i>Magyarország szórás</i>	<i>55,3</i>	<i>1,8</i>	<i>1,6</i>

*Forrás: TeIR (2011) alapján saját szerkesztés*



### 3.5 A környezet minősége mutatói

24. táblázat: A környezet minőségére vonatkozó néhány adat  
Magyarországon és a Dél-Alföldön, 2008.

Kistérség	Az ismertté vált közvédas bűncselekmények ezer lakosra jutó száma az elkövetés helye szerint, 2008	Az ismertté vált gazdasági bűncselekmények ezer lakosra jutó száma az elkövetés helye szerint, 2008	A Időskorúak nappali intézményeiben engedélyezett férőhelyeinek száma 1000 hatvan évnél idősebb lakosra, 2008	Közcsatorna-hálózatba bekapcsolt lakások ezer lakosra jutó száma, 2008
Bácsalmási	16,54	0,47	14,95	11,69
Bajai	36,47	0,94	13,02	192,31
Békéscsabai	95,40	2,11	37,05	242,13
Békési	16,37	0,74	43,57	255,24
Csongrádi	50,18	1,06	28,93	306,79
Gyulai	30,56	2,20	56,35	330,11
Hódmezővásárhelyi	33,30	2,45	13,56	293,11
Jánoshalmi	22,64	0,54	21,29	23,73
Kalocsai	32,37	0,97	20,13	289,53
Kecskeméti	48,75	1,56	23,10	227,89
Kiskőrösi	37,44	1,23	14,93	271,26
Kiskunfélegyházi	23,70	0,81	4,70	173,72
Kiskunhalasi	34,23	2,62	18,10	178,74
Kiskunmajsai	31,66	0,56	26,12	284,29
Kisteleki	21,78	1,24	15,20	25,94
Kunszentmiklósi	37,16	0,39	22,66	131,78
Makói	43,98	3,34	32,67	70,76
Mezőkovácsházi	26,80	0,62	44,74	134,35
Mórahalomi	22,34	0,69	32,94	111,26
Orosházi	20,42	0,57	50,00	178,27
Sarkadi	28,28	1,07	41,25	111,59
Szarvasi	27,41	0,47	55,63	244,45
Szegedi	52,10	4,01	13,76	387,94
Szeghalomi	20,71	0,45	26,74	177,01
Szentesi	46,22	1,18	23,71	253,05
<i>Dél-Alföld átlag</i>	<i>34,3</i>	<i>1,3</i>	<i>27,8</i>	<i>196,3</i>
<i>Dél-Alföld szórás</i>	<i>16,5</i>	<i>1,0</i>	<i>14,2</i>	<i>100,6</i>
<i>Magyarország átlag</i>	<i>35,9</i>	<i>1,0</i>	<i>23,2</i>	<i>239,5</i>
<i>Magyarország szórás</i>	<i>15,1</i>	<i>1,1</i>	<i>22,7</i>	<i>93,1</i>

Forrás: TeIR (2011) alapján saját szerkesztés

## 4 Az egyes indikátorok kistérségi szintű eloszlásának grafikus megjelenítése

### 4.1 Az egy adózóra jutó adóköteles jövedelmek, Ft, 2007

Az ország kistérségeiben, növekvő sorrendben

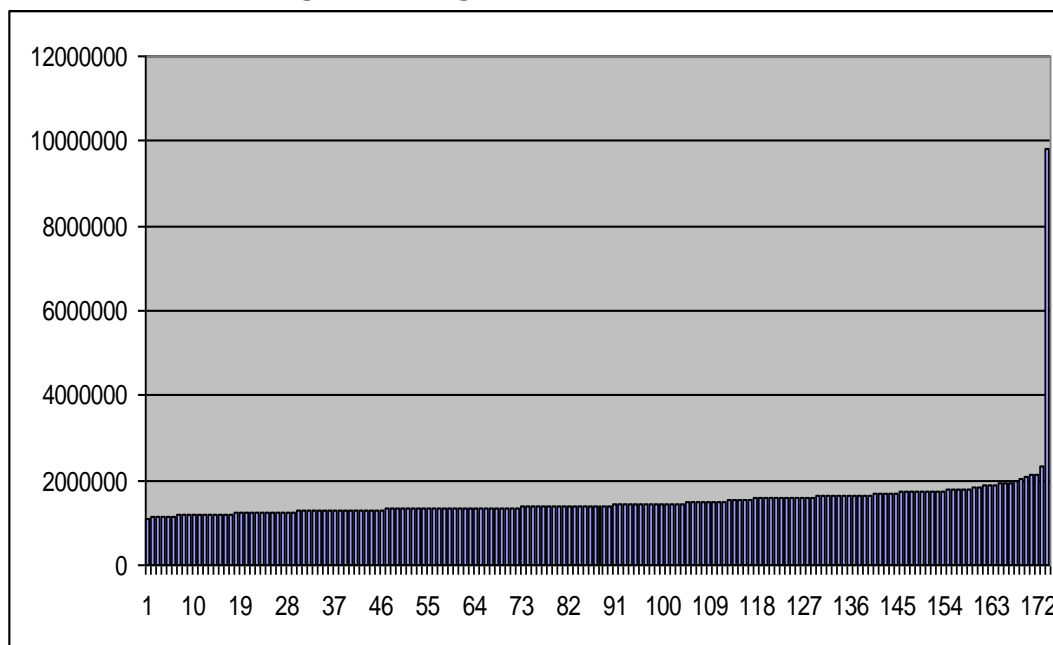

A Dél-alföldi régió kistérségeiben

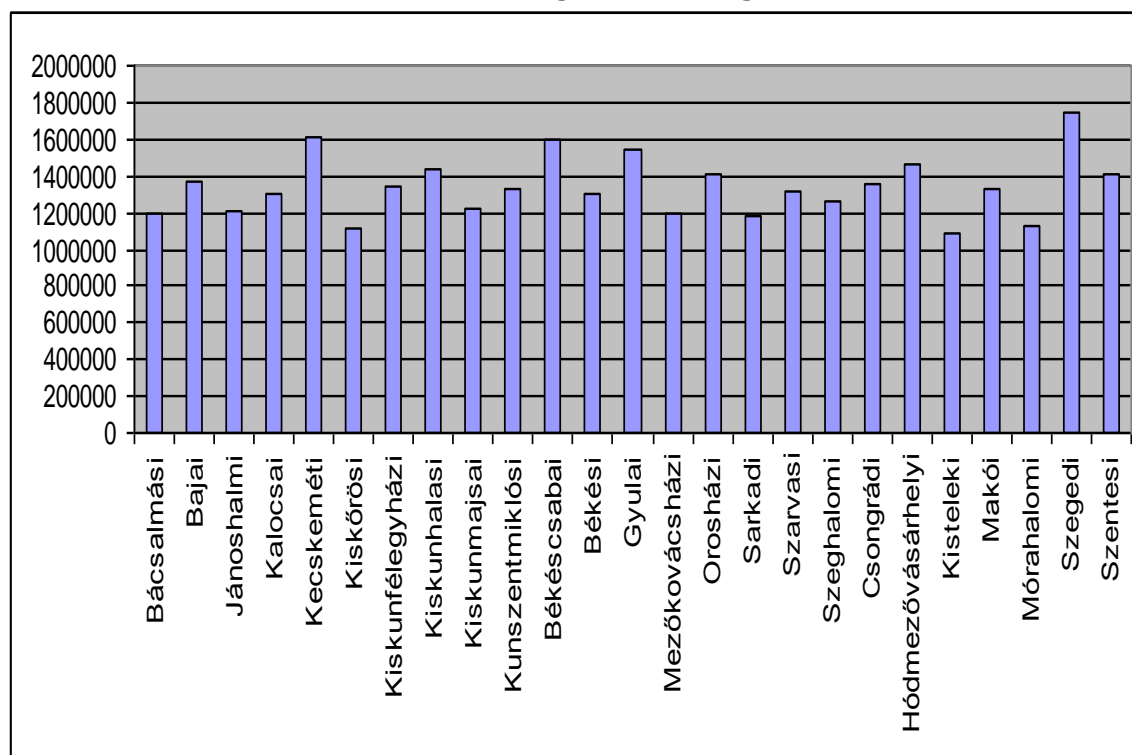

## 4.2 Az egy lakosra jutó személyi jövedelemadó alapot képező jövedelem, Ft, 2007

Az ország kistérségeiben, növekvő sorrendben

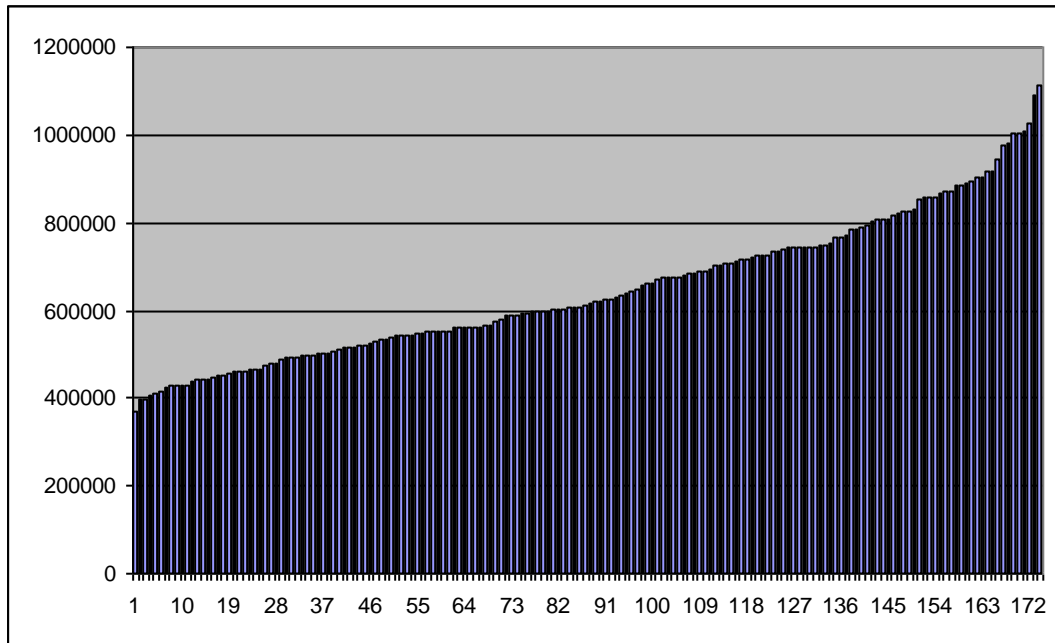

A Dél-alföldi régió kistérségeiben

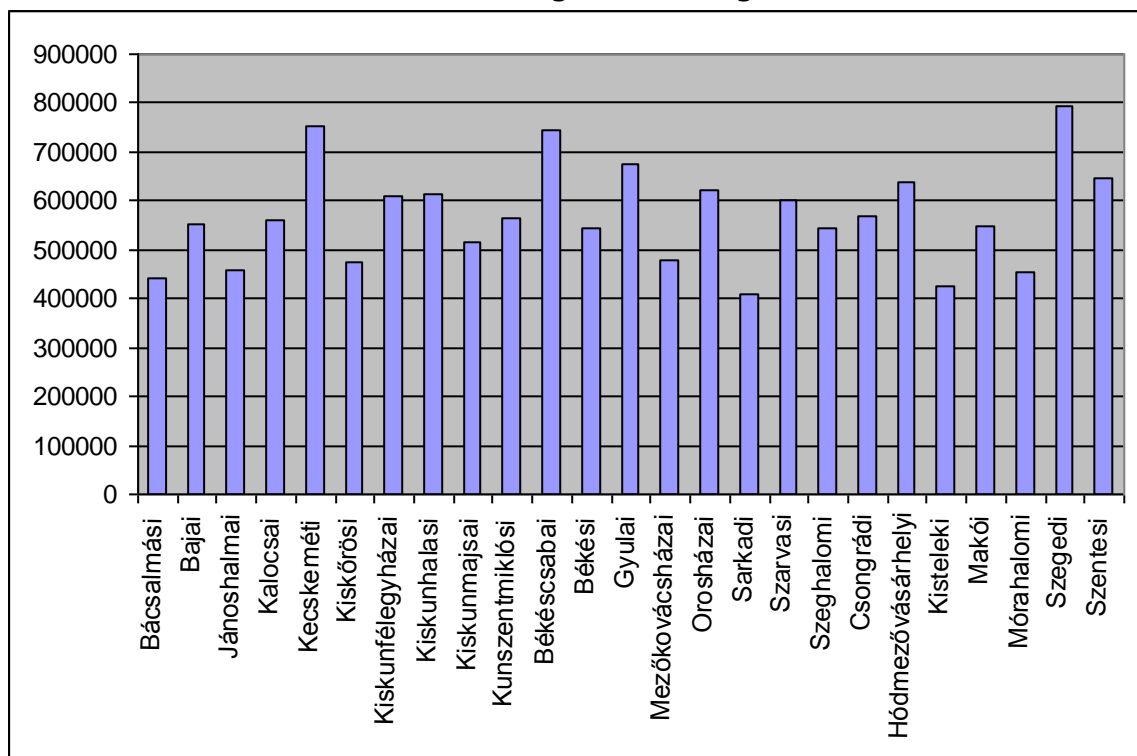

### 4.3 Az egy adófizetőre jutó munkaviszonyból származó jövedelem, Ft, 2007

Az ország kistérségeiben, növekvő sorrendben

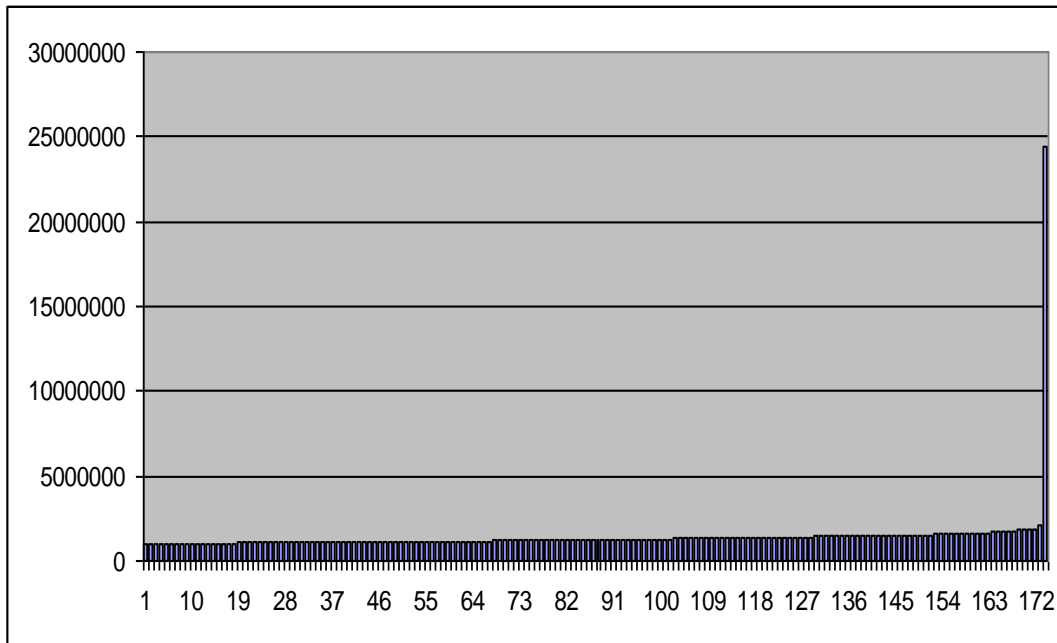

A Dél-alföldi régió kistérségeiben

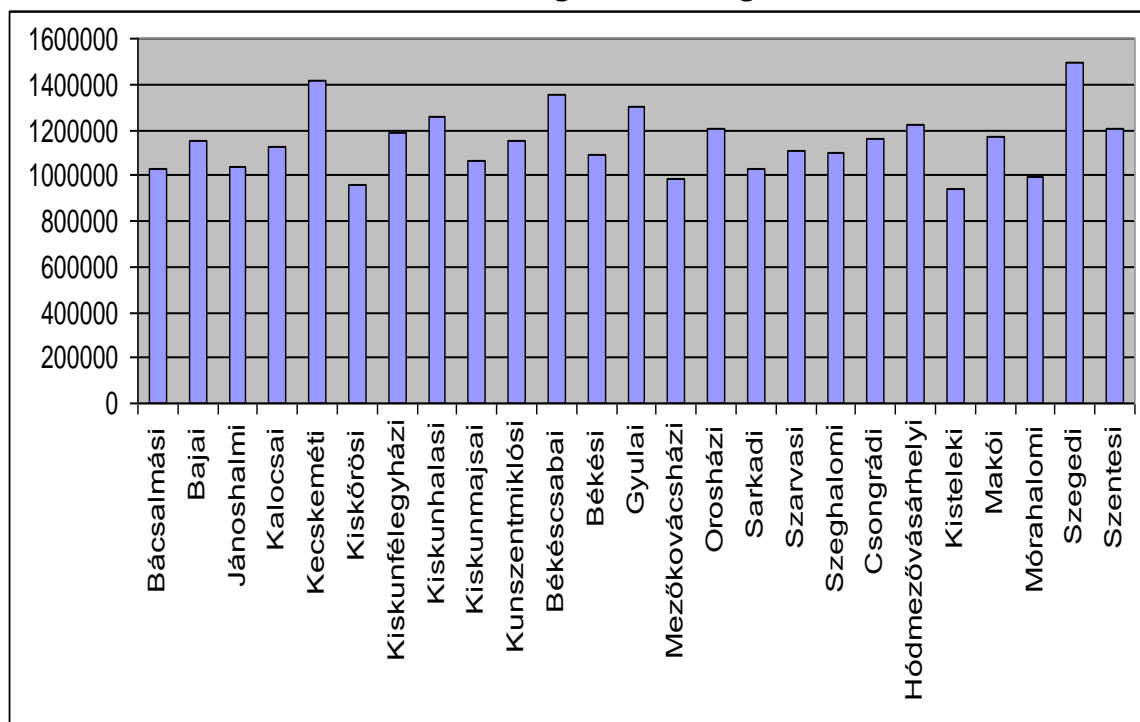

#### 4.4 Az egy adófizetőre jutó társas vállalkozásból származó jövedelem, Ft, 2007

Az ország kistérségeiben, növekvő sorrendben

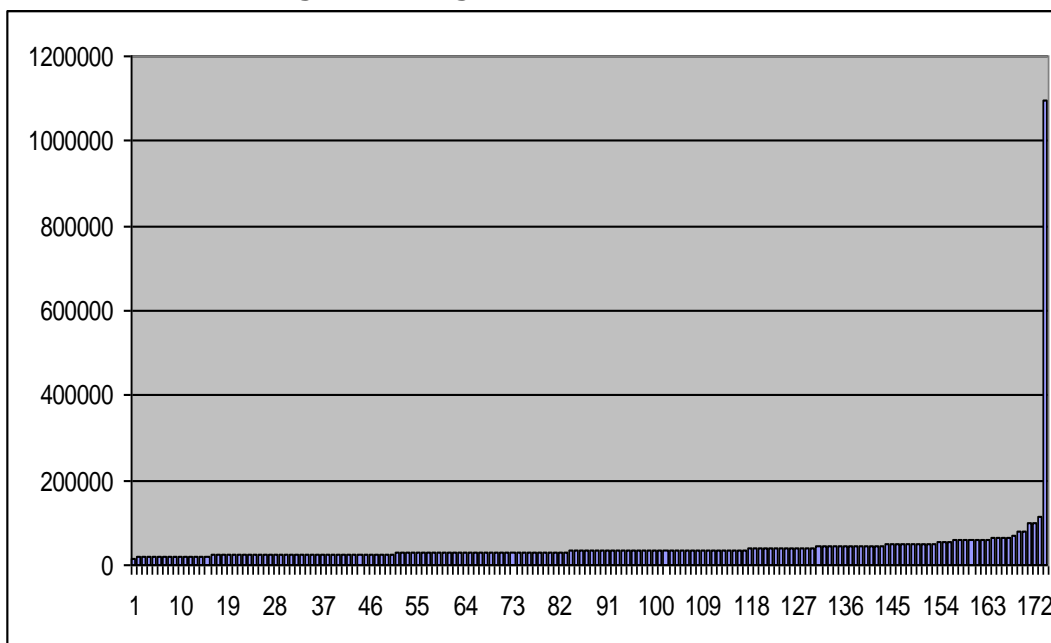

A Dél-alföldi régió kistérségeiben

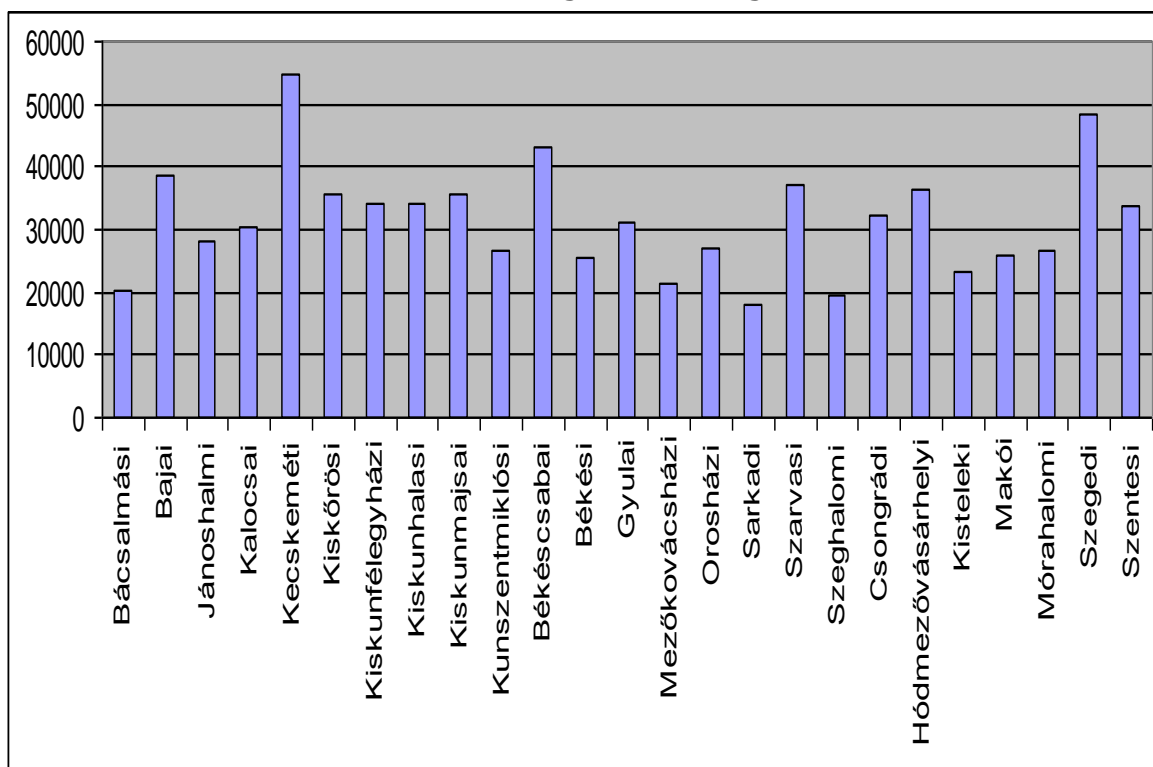

#### 4.5 Egy lakosra jutó bruttó hozzáadott érték eFt, 2007

Az ország kistérségeiben, növekvő sorrendben

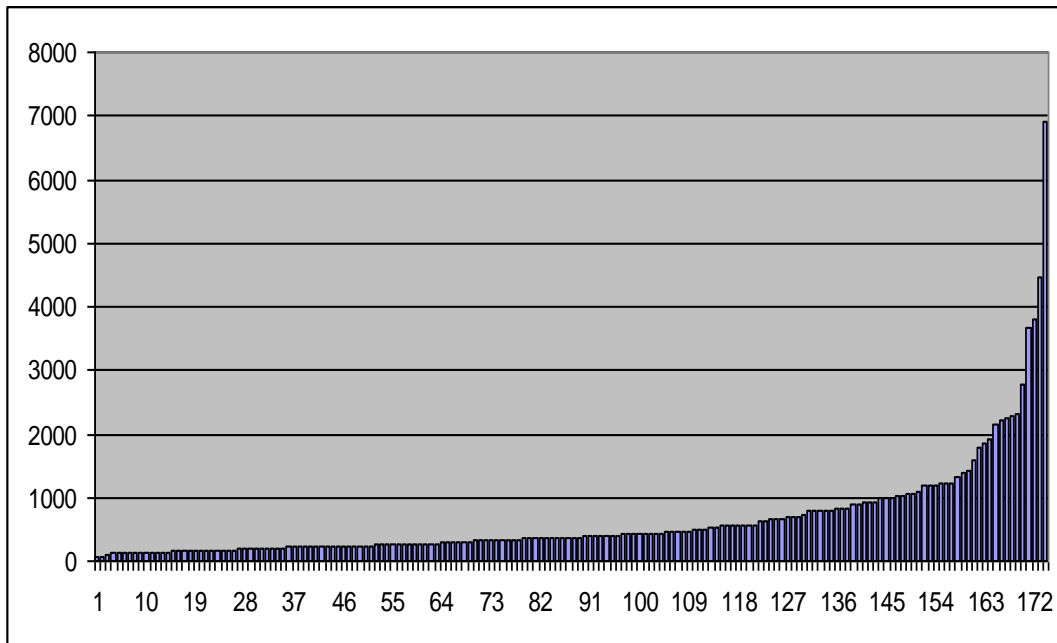

A Dél-alföldi régió kistérségeiben

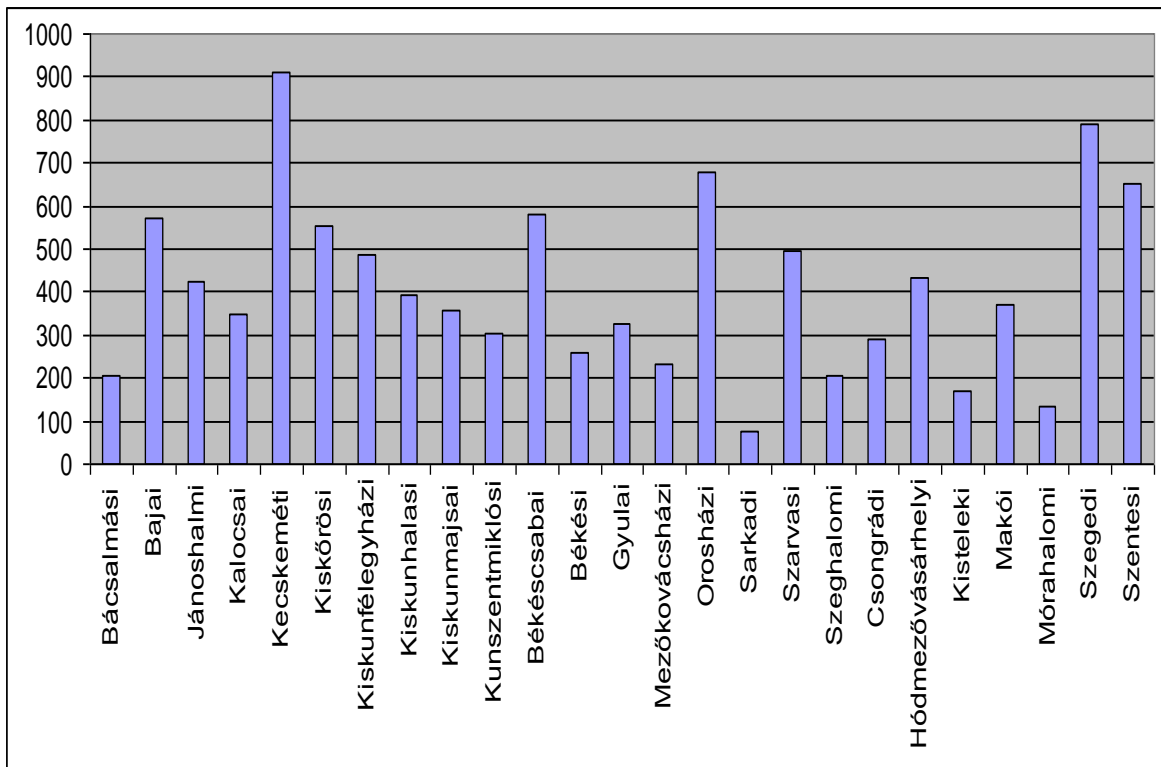

#### 4.6 Az egy foglalkoztatottra jutó adózás előtti eredmény eFt, 2007

Az ország kistérségeiben, növekvő sorrendben

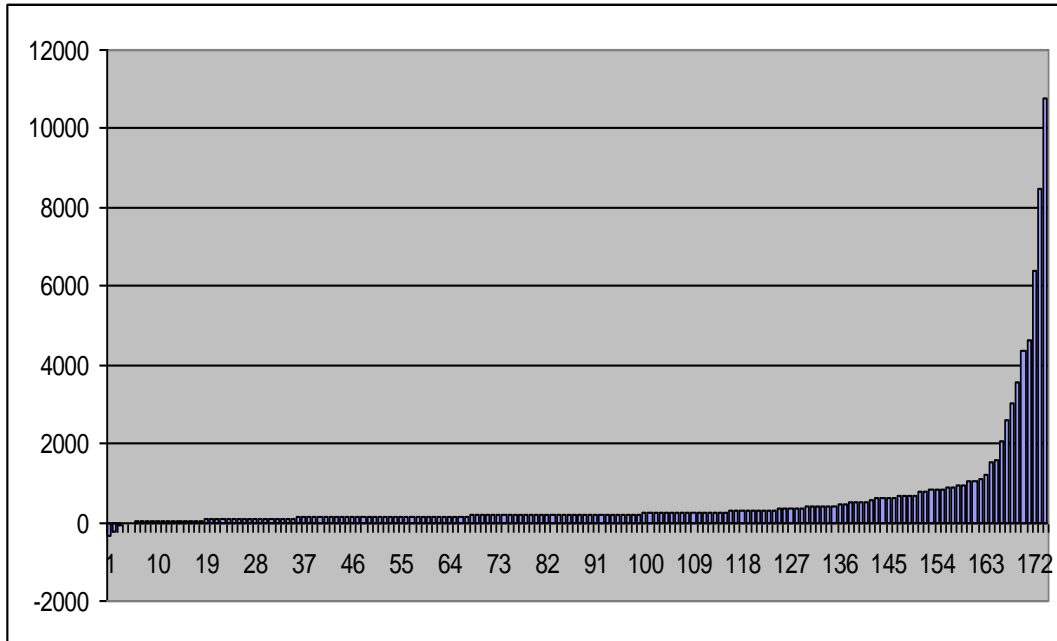

A Dél-alföldi régió kistérségeiben

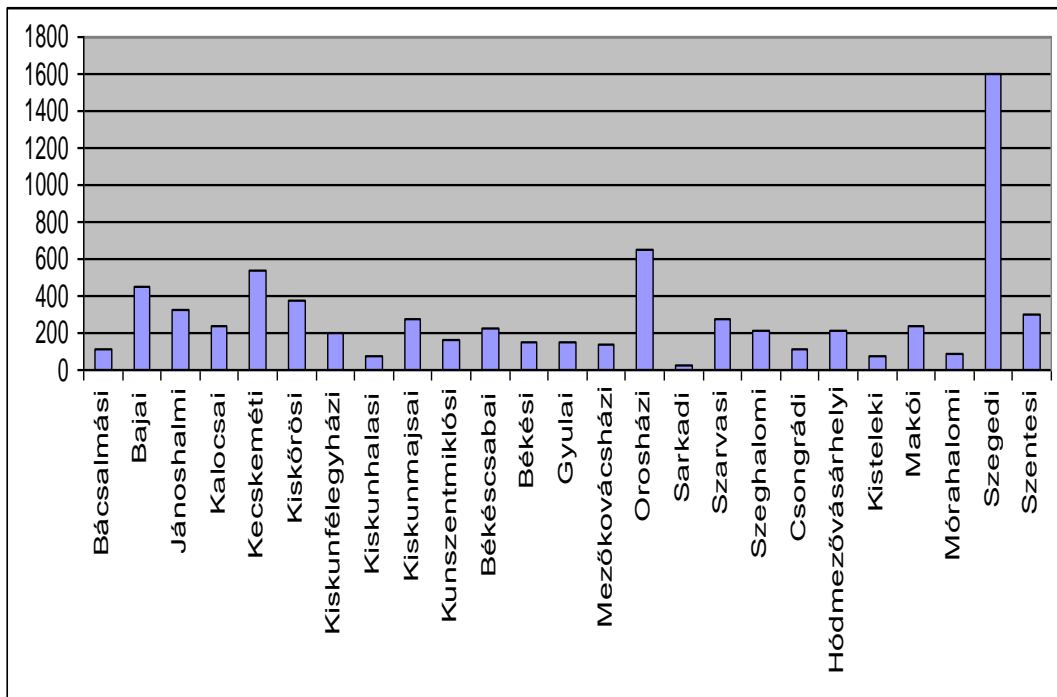

#### 4.7 Az egy foglalkoztatottra jutó bruttó hozzáadott érték, eFt, 2007

Az ország kistérségeiben, növekvő sorrendben

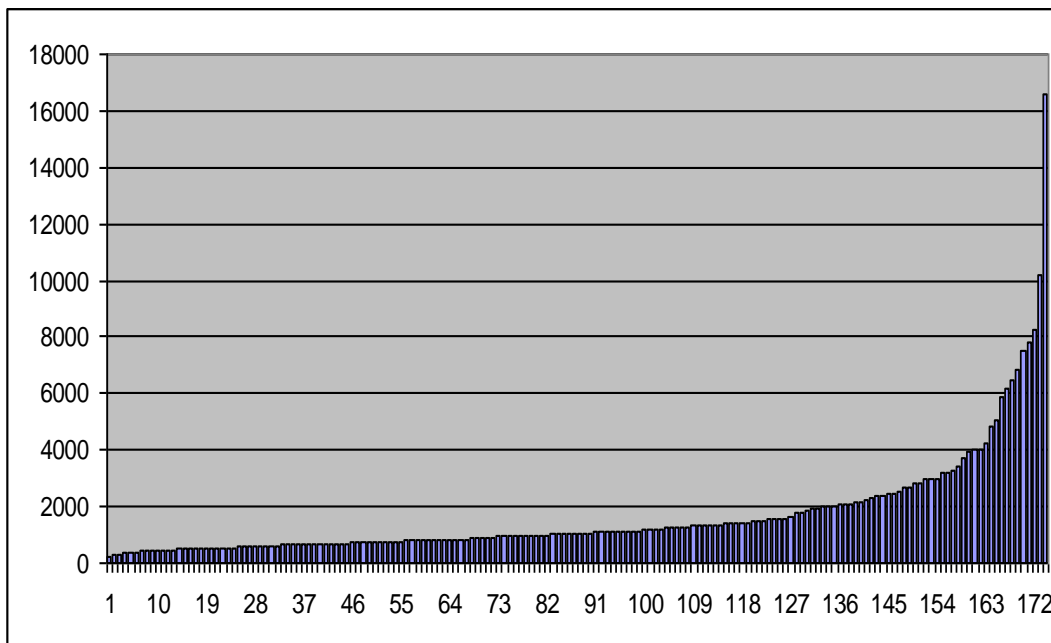

A Dél-alföldi régió kistérségeiben

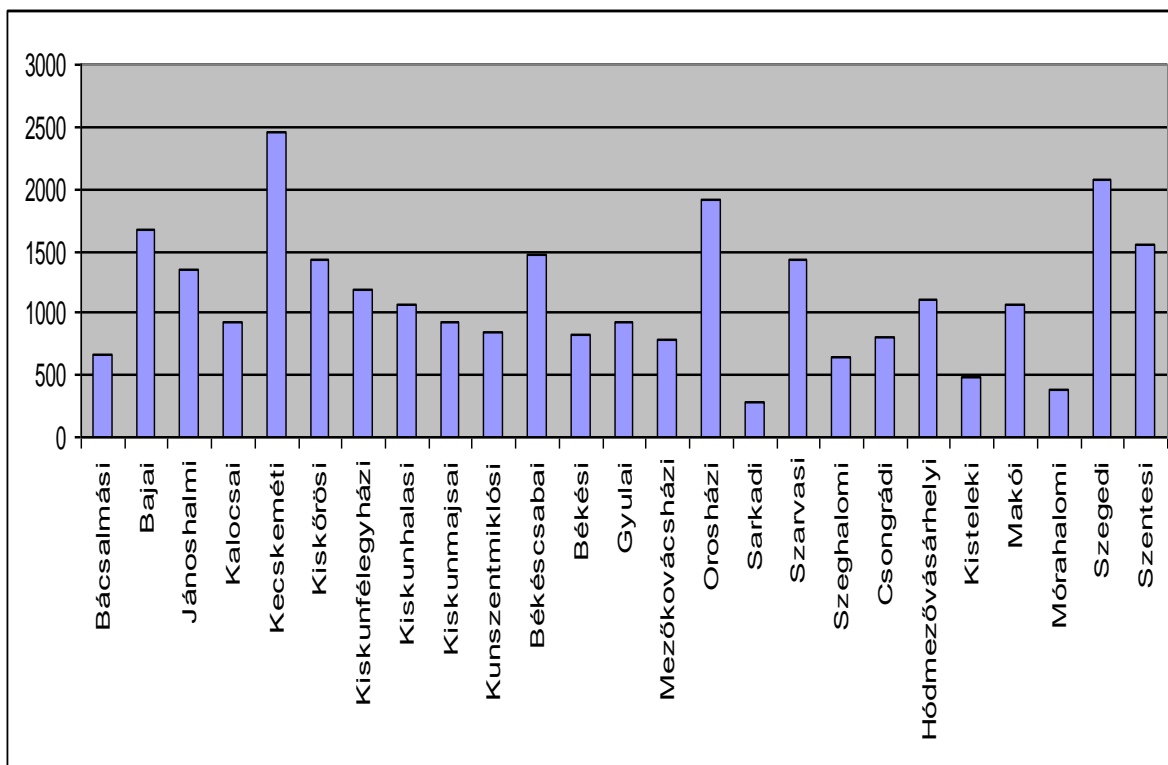



#### 4.8 Az egy adózóra jutó személyi jövedelemadó alap, eFt, 2008

Az ország kistérségeiben, növekvő sorrendben

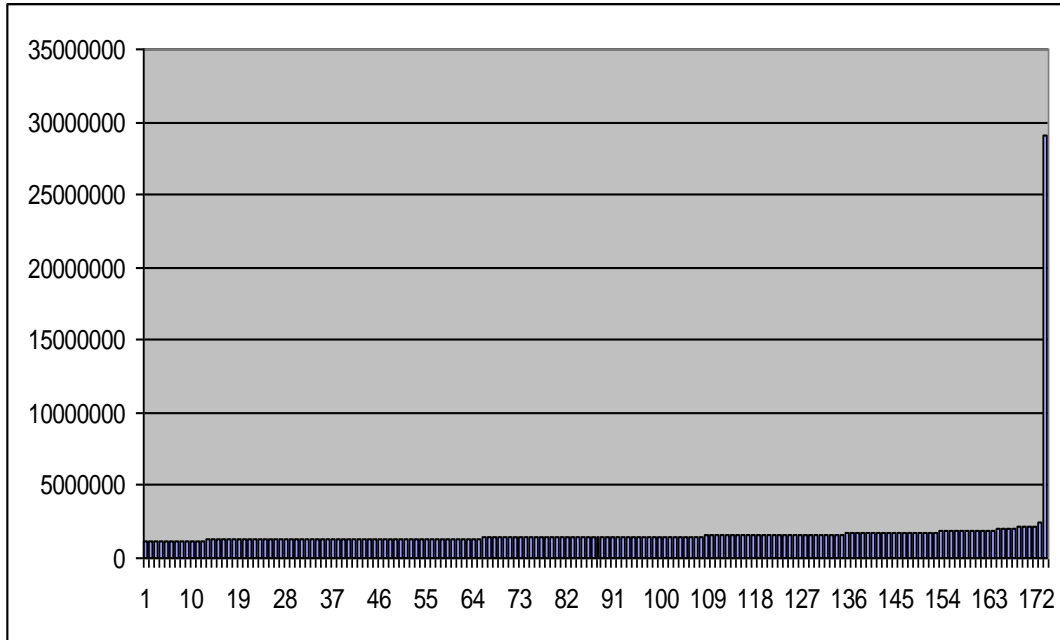

A Dél-alföldi régió kistérségeiben

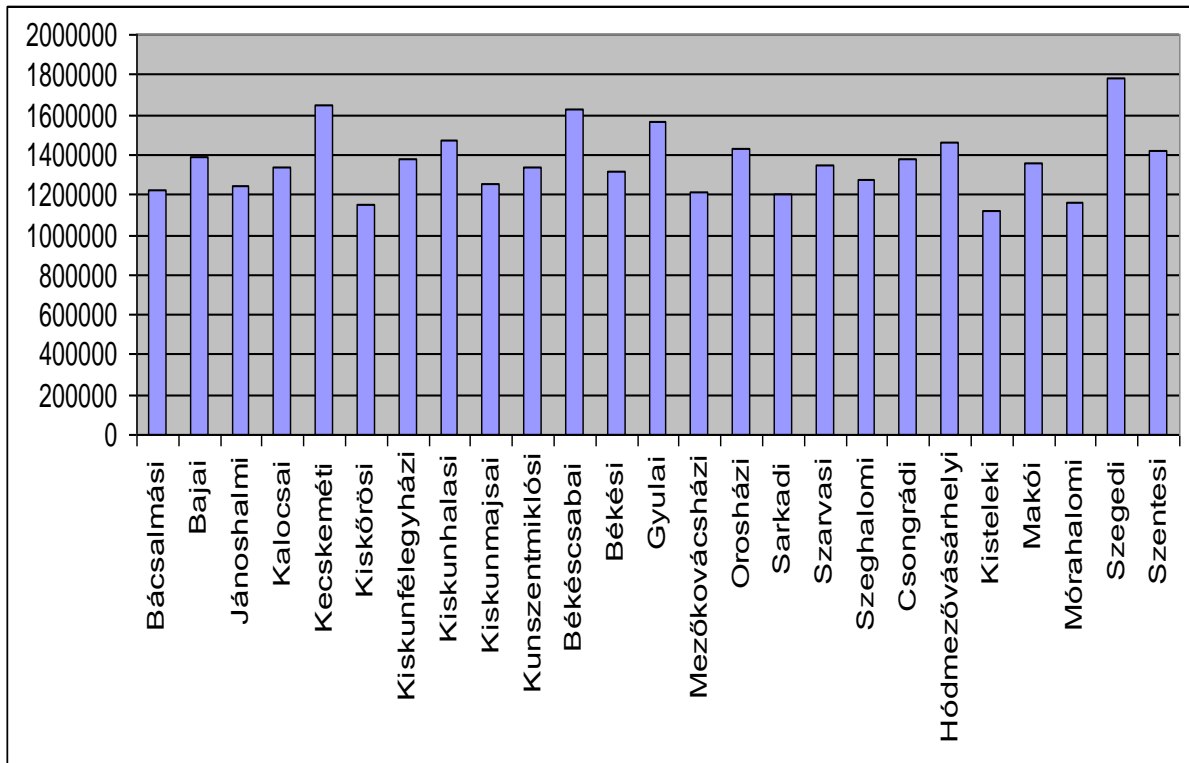

#### 4.9 A foglalkoztatottsági ráta %, 2008

Az ország kistérségeiben, növekvő sorrendben

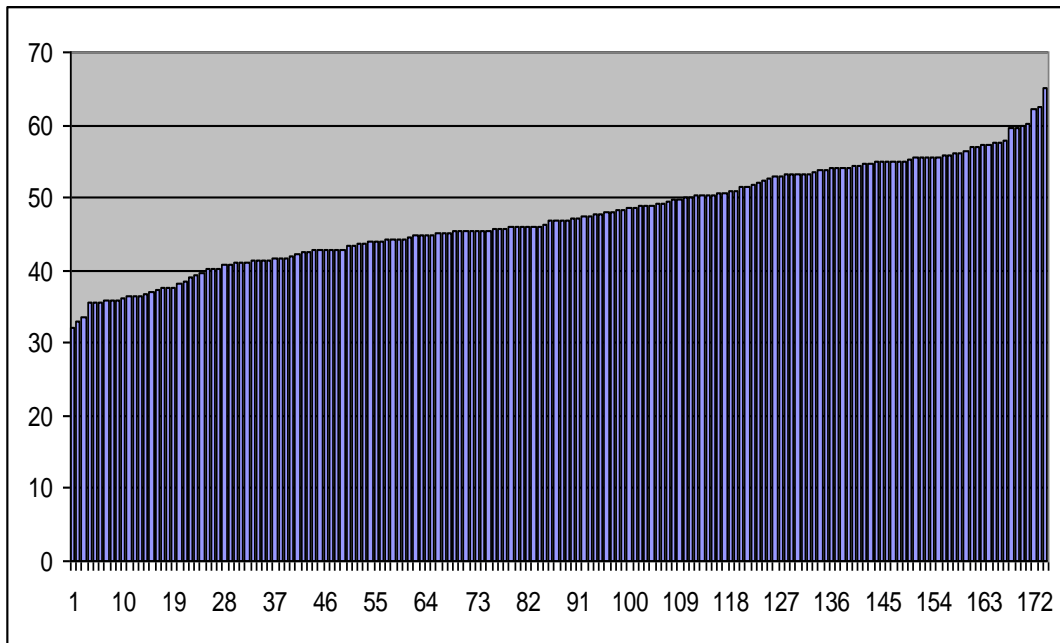

A Dél-alföldi régió kistérségeiben

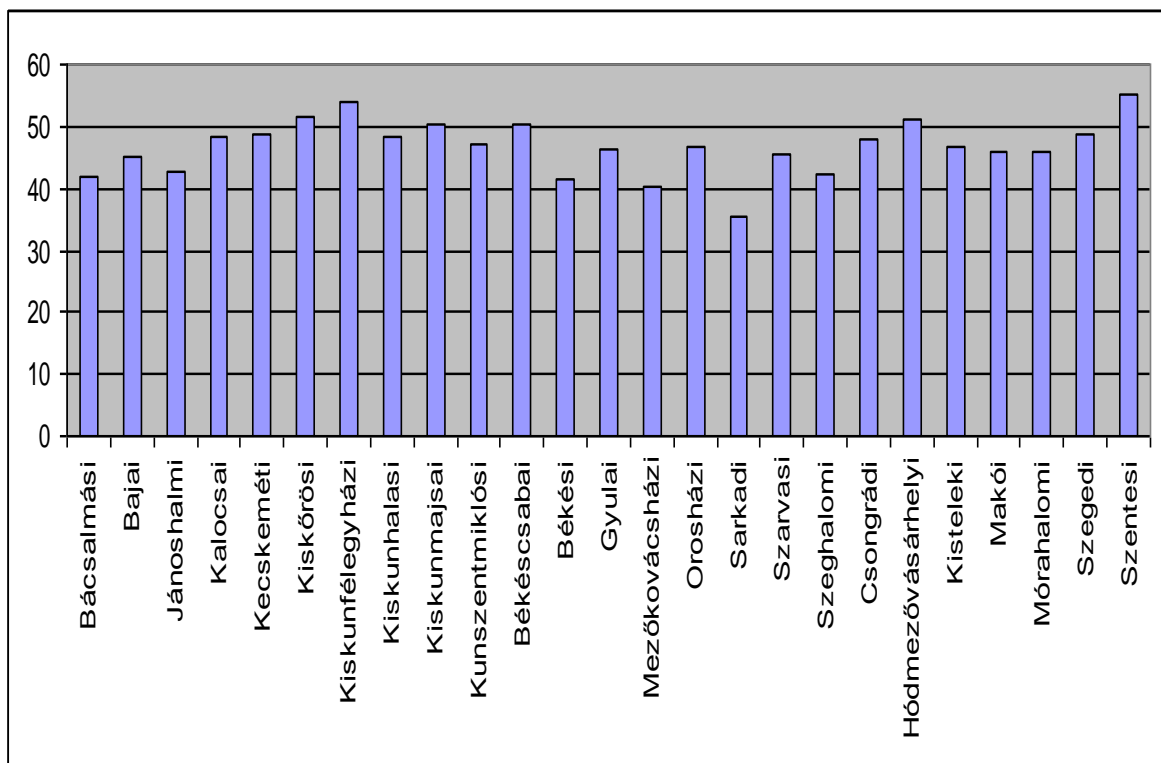

#### 4.10 A munkanélküliségi ráta, %, 2008

Az ország kistérségeiben, növekvő sorrendben

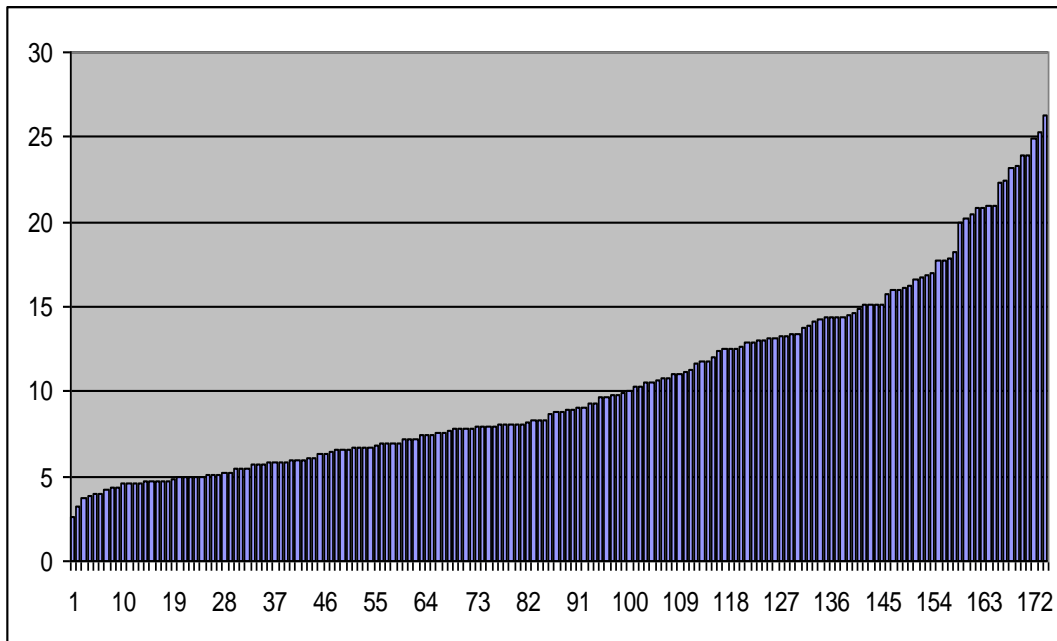

A Dél-alföldi régió kistérségeiben

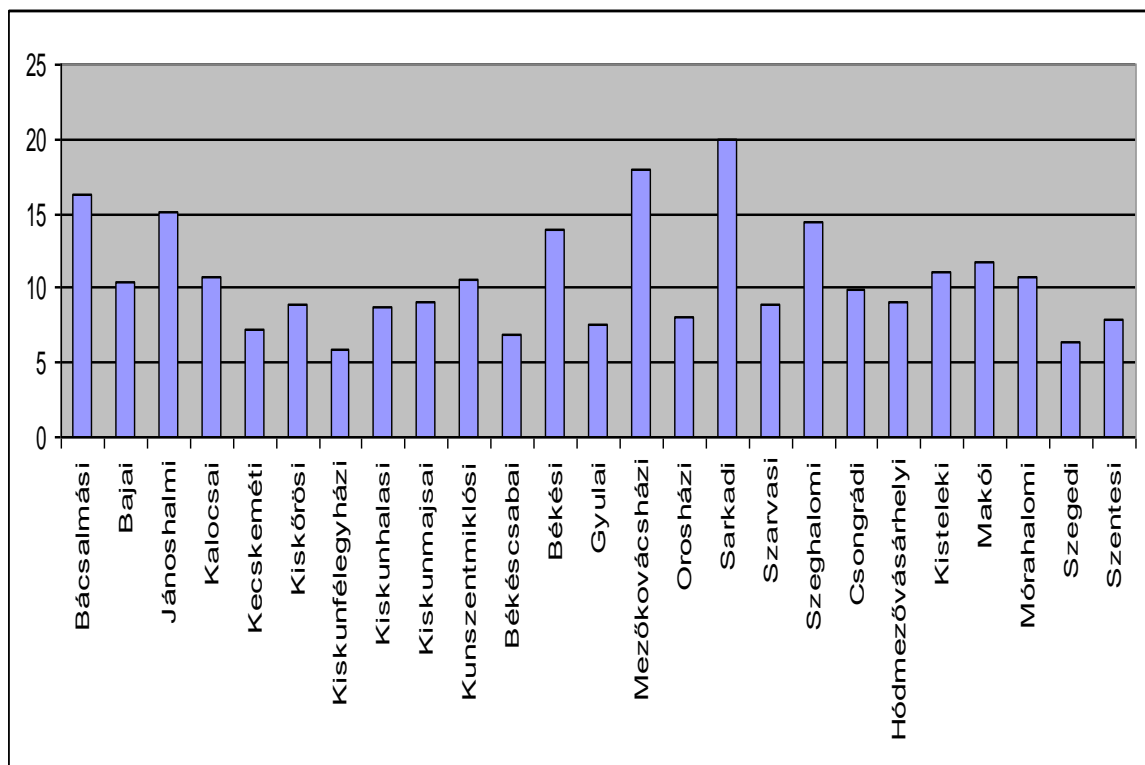

#### 4.11 A személyi jövedelemadót fizetők ezer lakosra jutó száma, fő, 2007

Az ország kistérségeiben, növekvő sorrendben

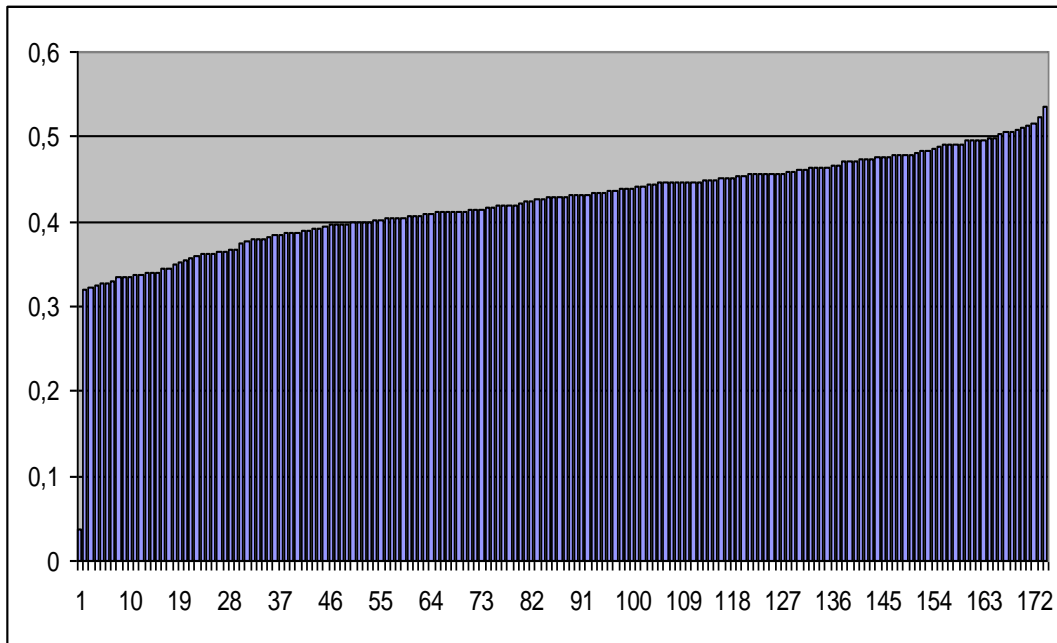

A Dél-alföldi régió kistérségeiben

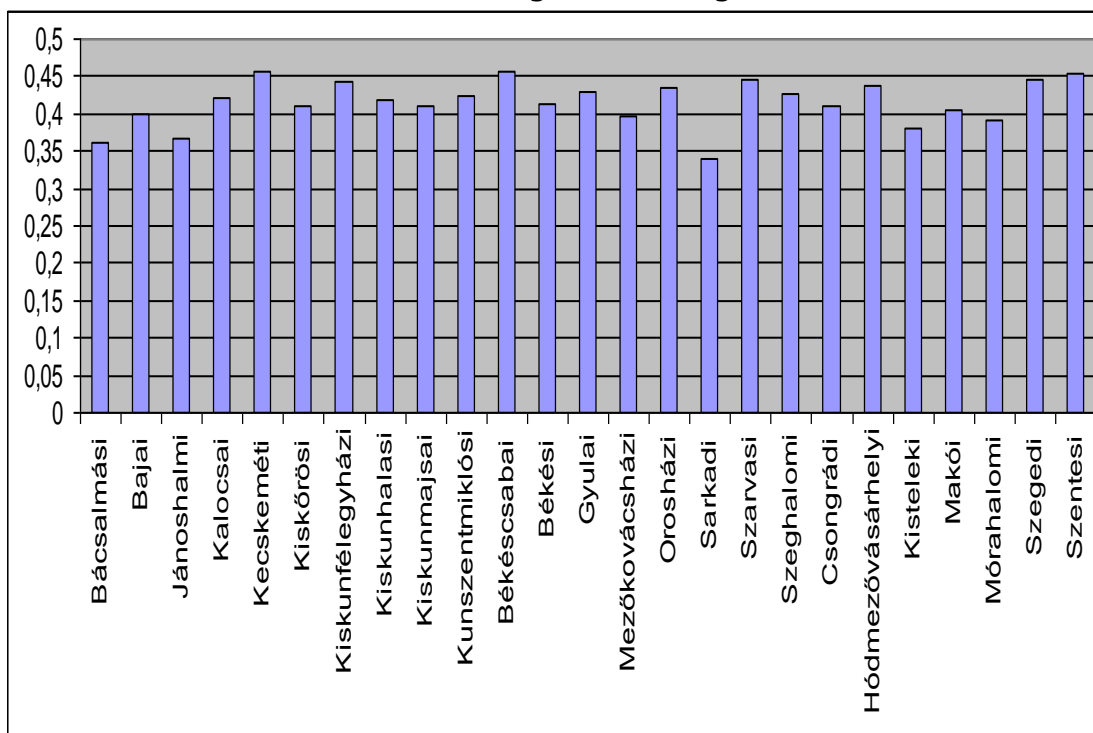

#### 4.12 Az egy lakosra jutó exportértékesítés nettó árbevétele

Az ország kistérségeiben, növekvő sorrendben

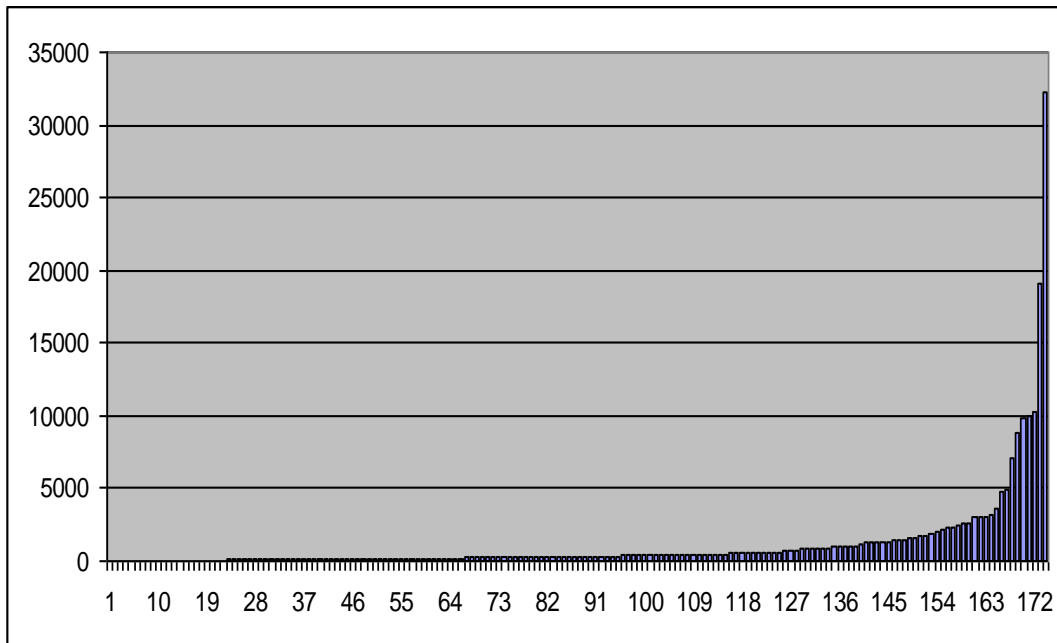

A Dél-alföldi régió kistérségeiben

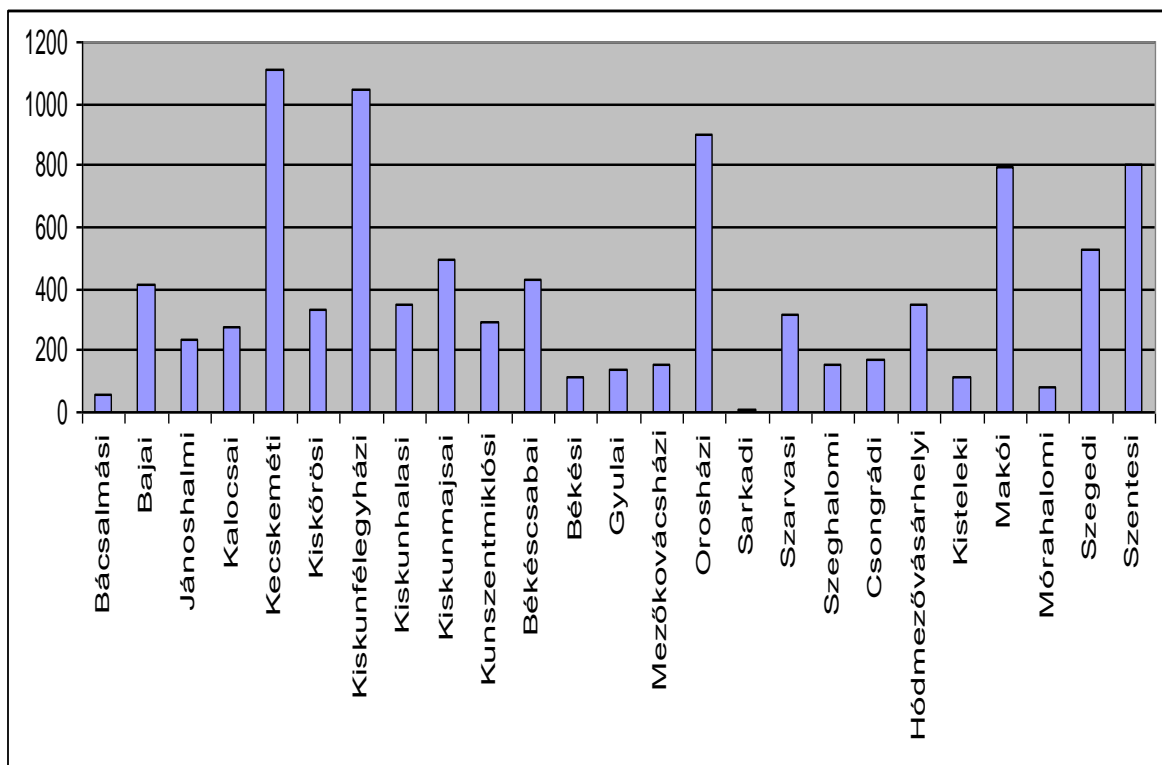

#### 4.13 Az export aránya a bruttó hozzáadott értékből

Az ország kistérségeiben, növekvő sorrendben

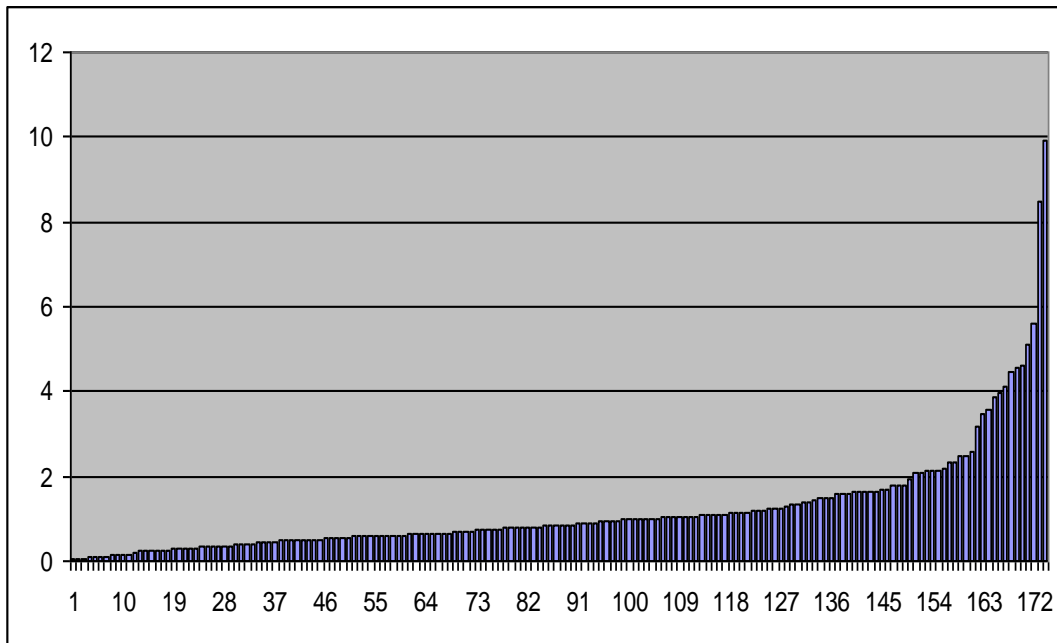

A Dél-alföldi régió kistérségeiben

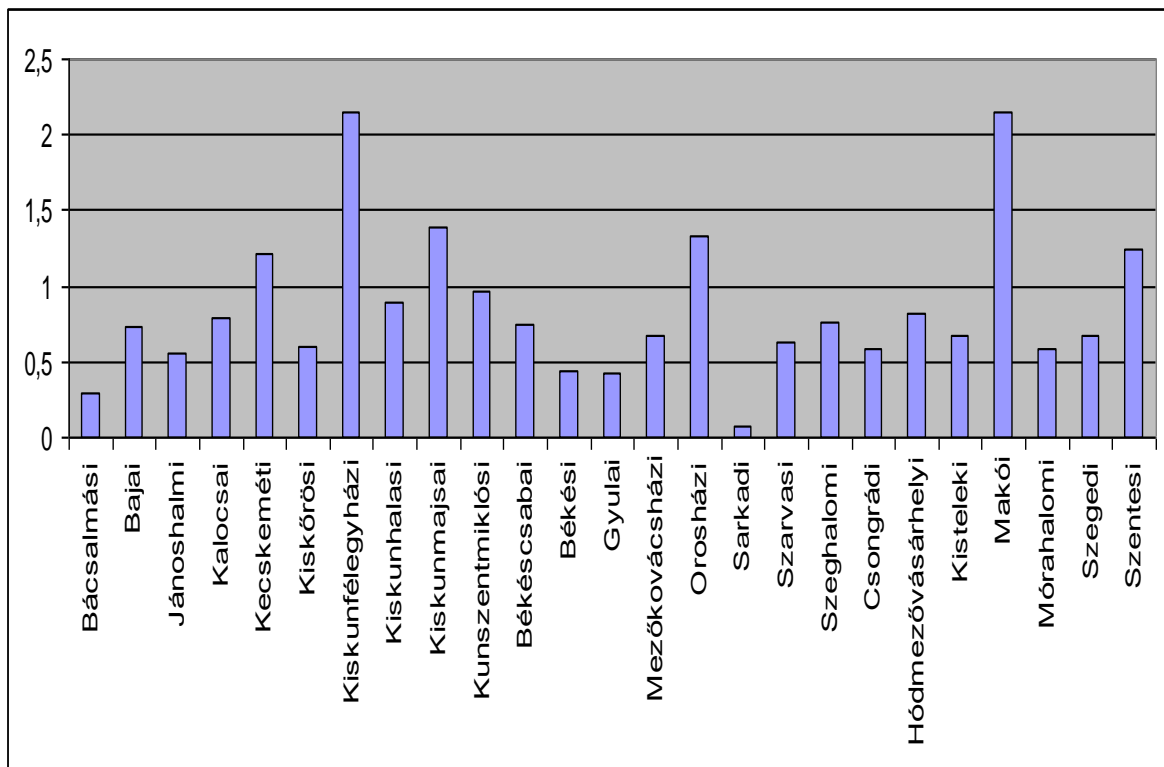

#### 4.14 A külföldiek által eltöltött vendégéjszakák ezer lakosra jutó száma a kereskedelmi szálláshelyeken

Az ország kistérségeiben, növekvő sorrendben

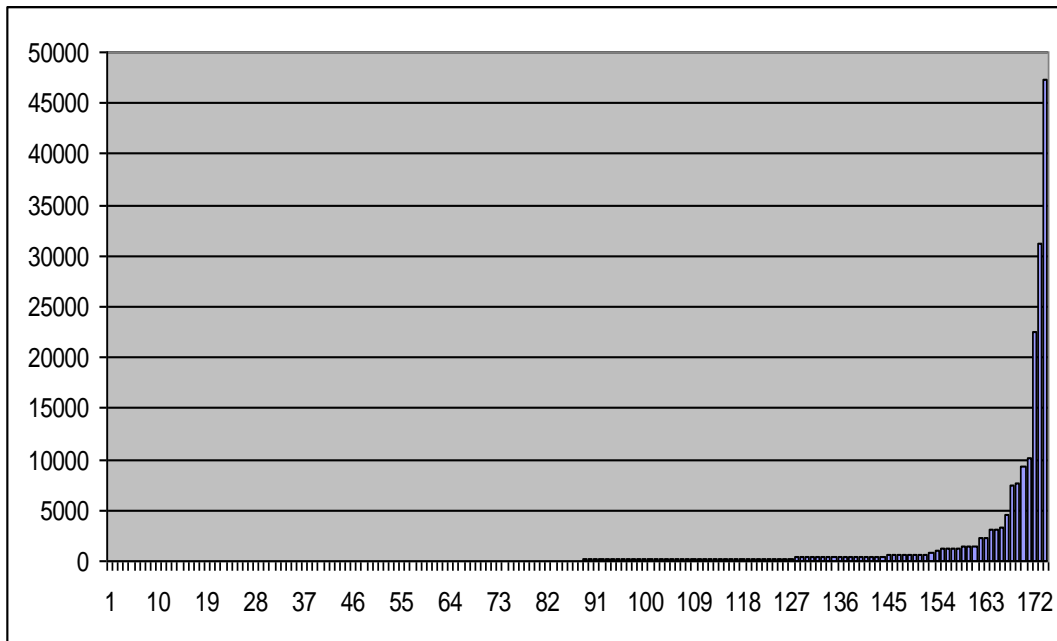

A Dél-alföldi régió kistérségeiben

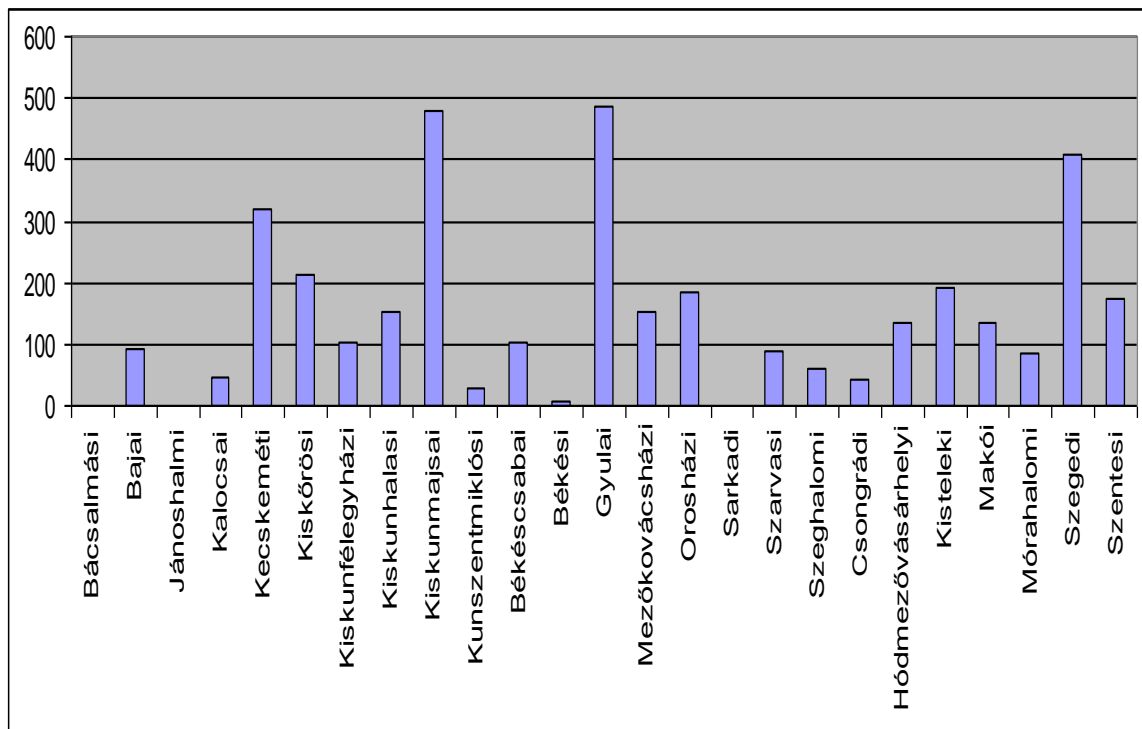

#### 4.15 A belföldiek által eltöltött vendégéjszakák ezer lakosra jutó száma a kereskedelmi szálláshelyeken

Az ország kistérségeiben, növekvő sorrendben

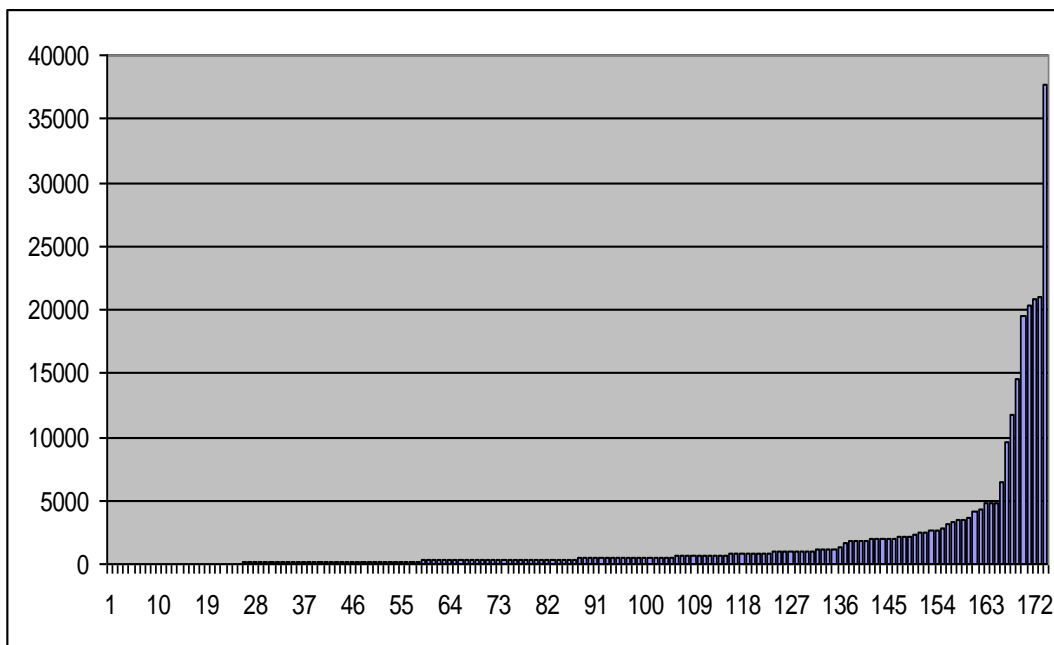

A Dél-alföldi régió kistérségeiben

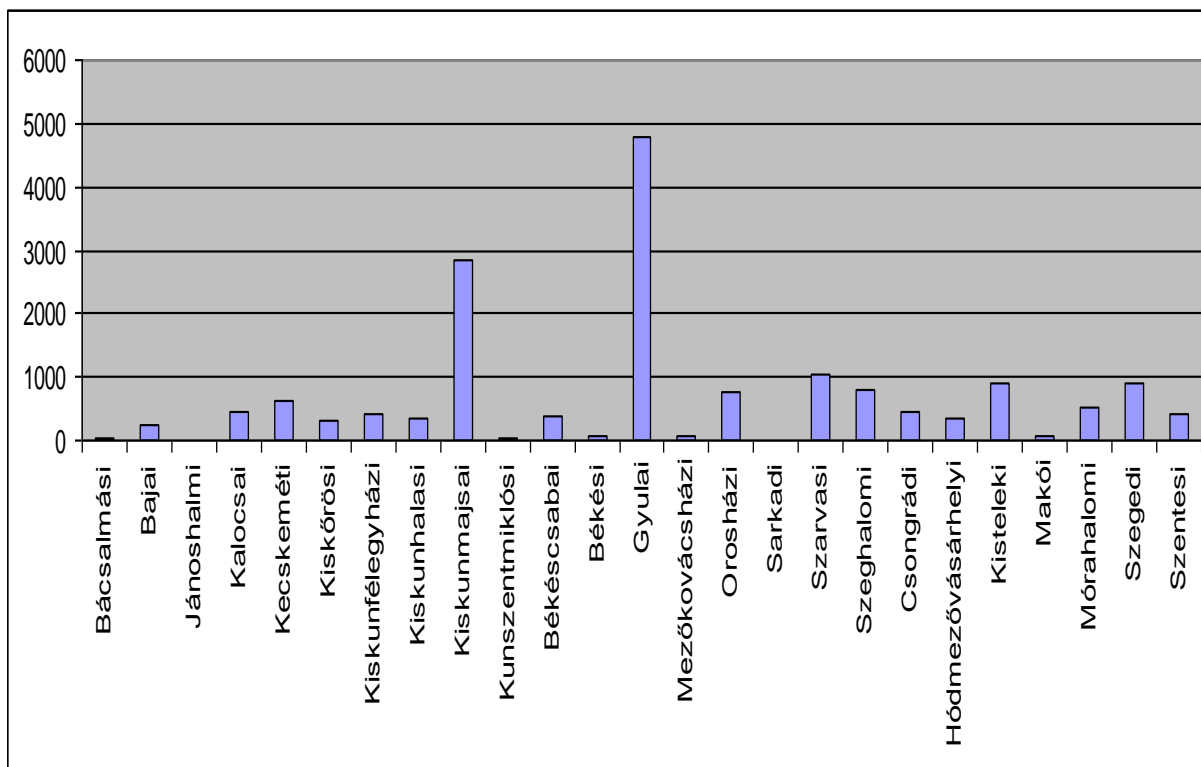



#### 4.16 Kutatóhelyek száma 100000 lakosra, 2008

Az ország kistérségeiben, növekvő sorrendben

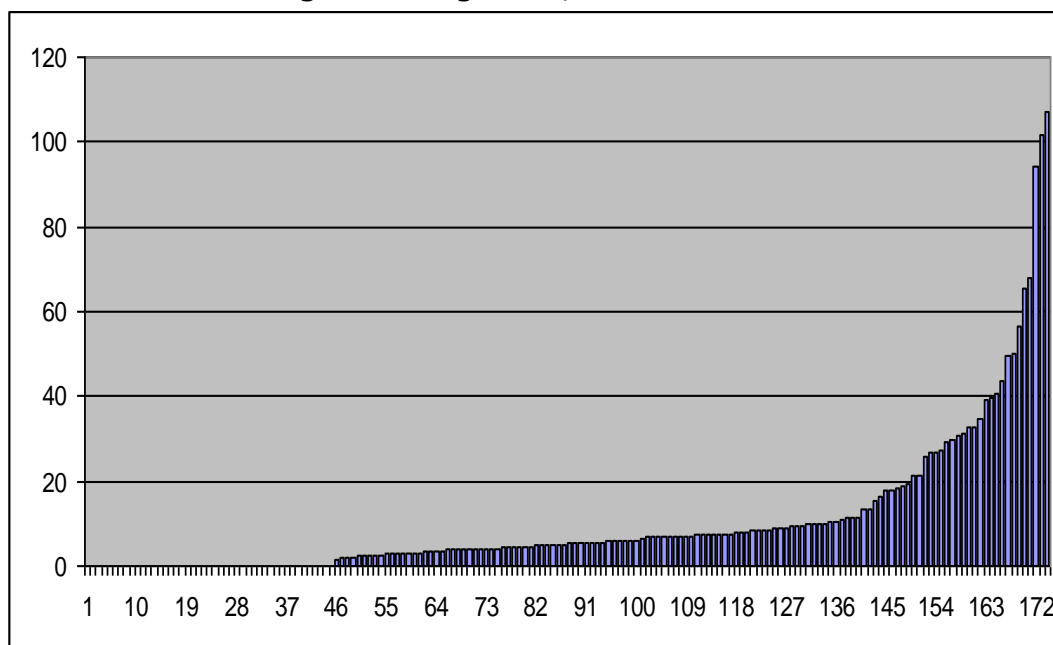

A Dél-alföldi régió kistérségeiben

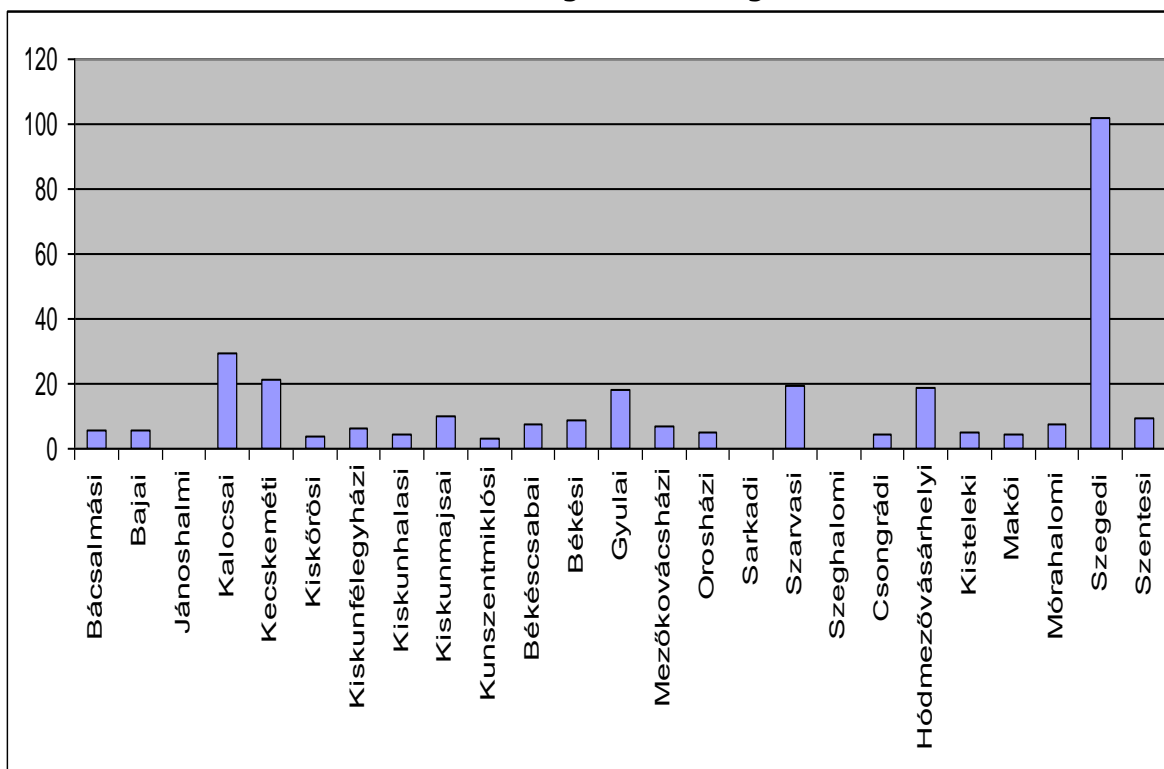

#### 4.17 Kutató-fejlesztő helyeken dolgozók tényleges száma összesen, fő, 2008

Az ország kistérségeiben, növekvő sorrendben

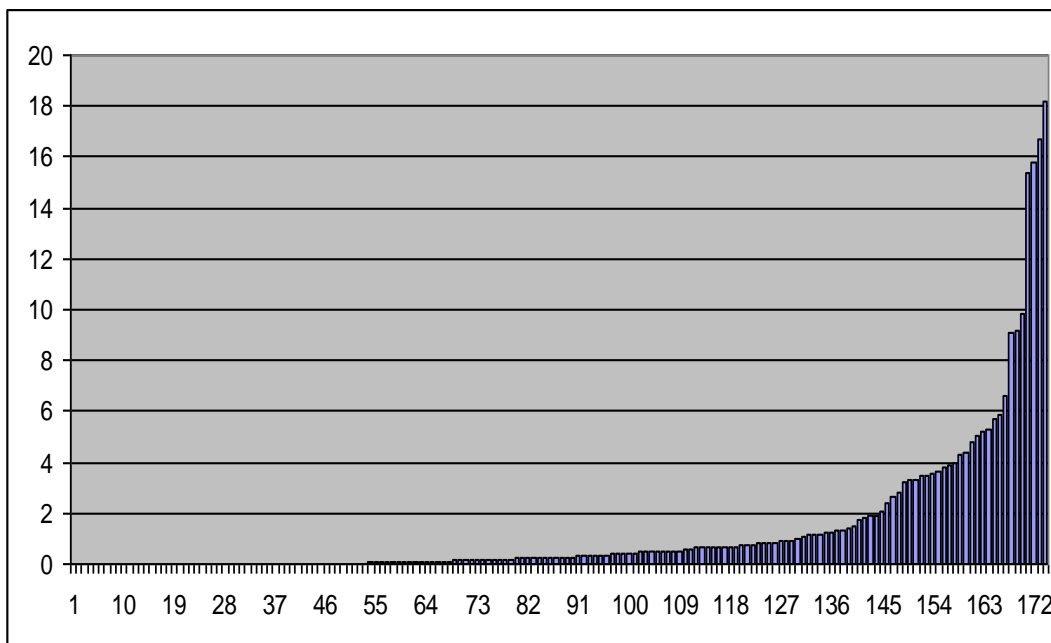

A Dél-alföldi régió kistérségeiben

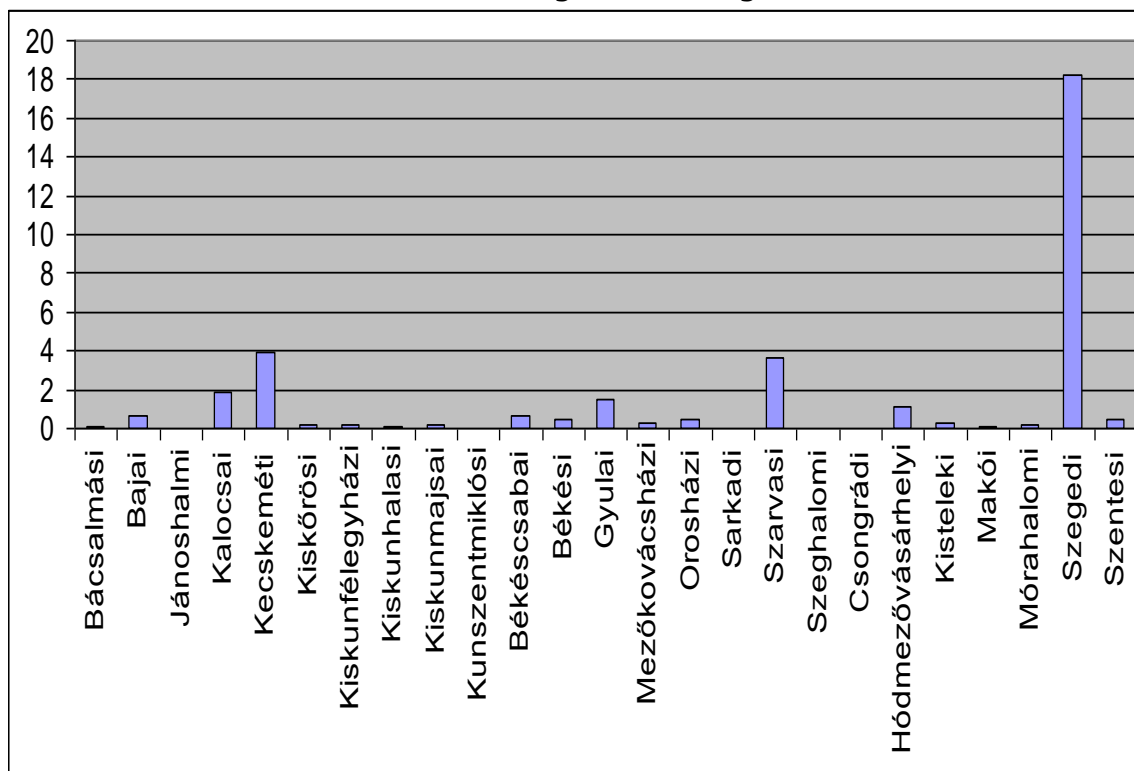

#### 4.18 Az 1000 lakosra jutó K+F helyek tudományos kutatóinak tényleges létszáma

Az ország kistérségeiben, növekvő sorrendben

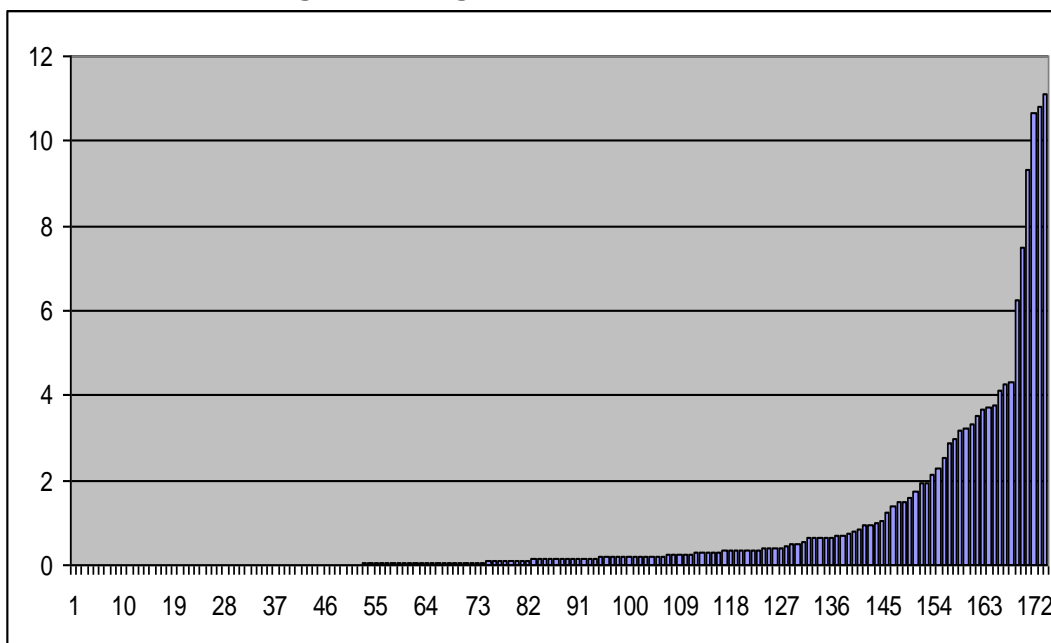

A Dél-alföldi régió kistérségeiben

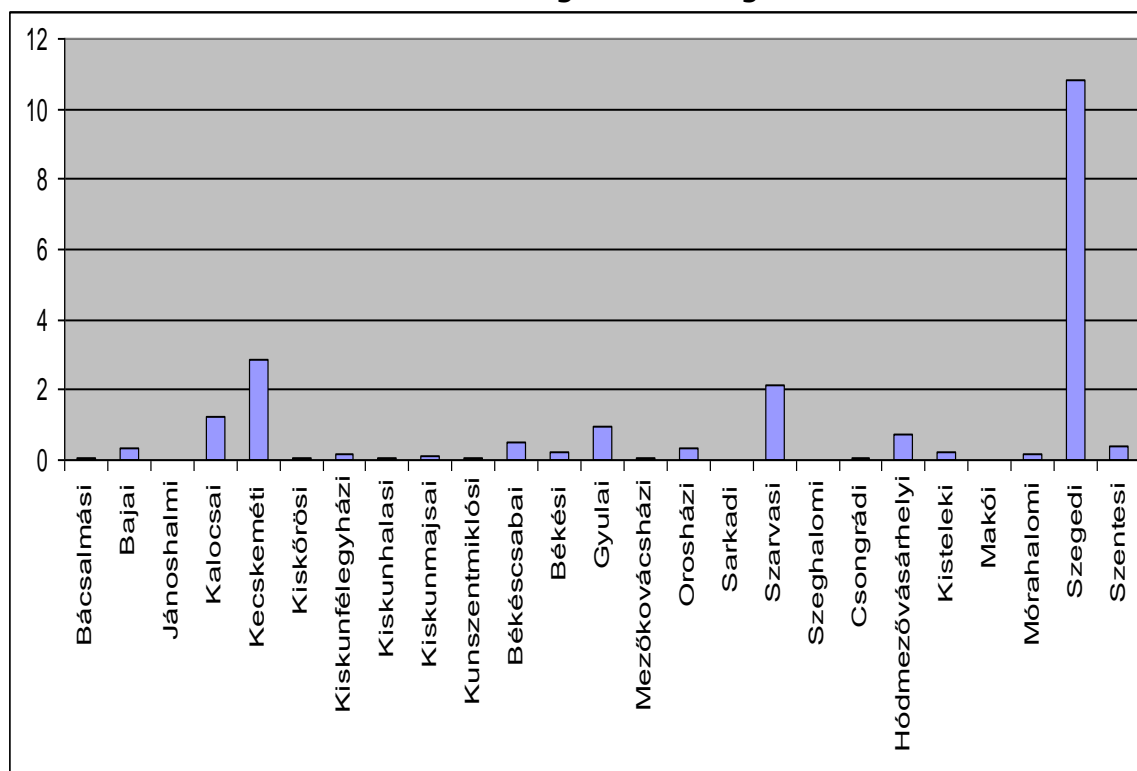

#### 4.19 EBBŐL: Segédszemélyzet, fő 2008

Az ország kistérségeiben, növekvő sorrendben

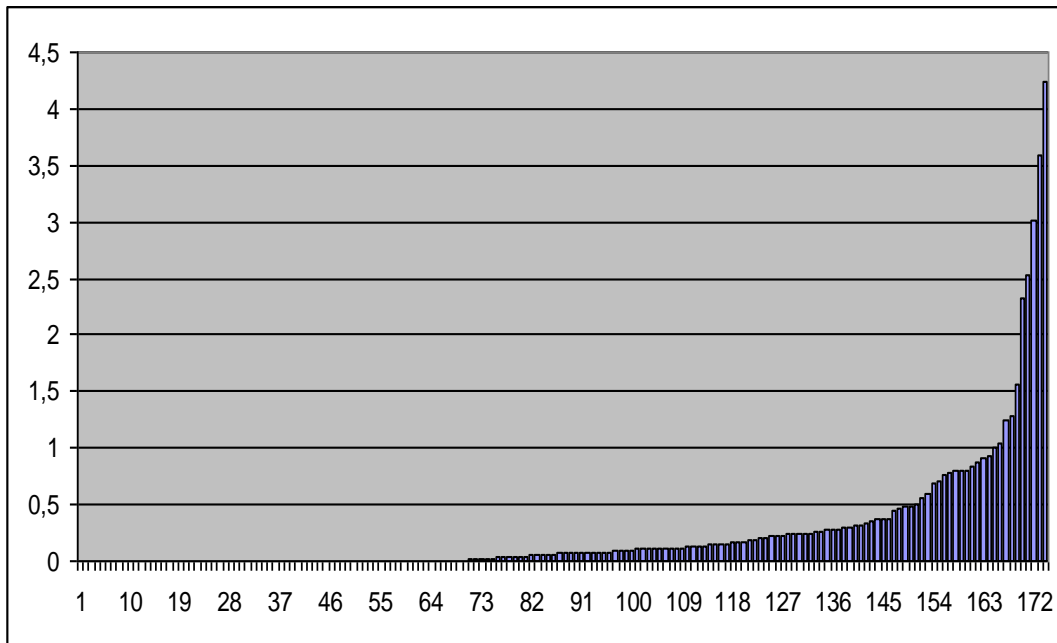

A Dél-alföldi régió kistérségeiben

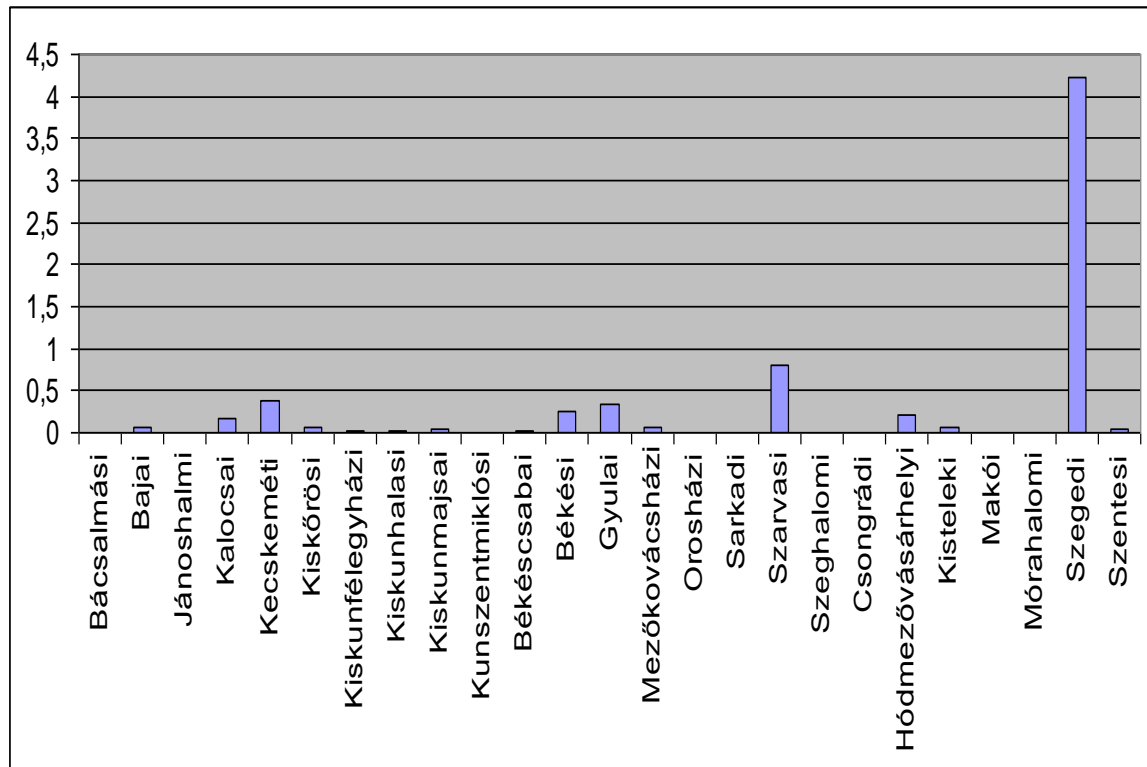

#### 4.20 EBBŐL: Egyéb fizikai és nem fizikai, fő 2008

Az ország kistérségeiben, növekvő sorrendben

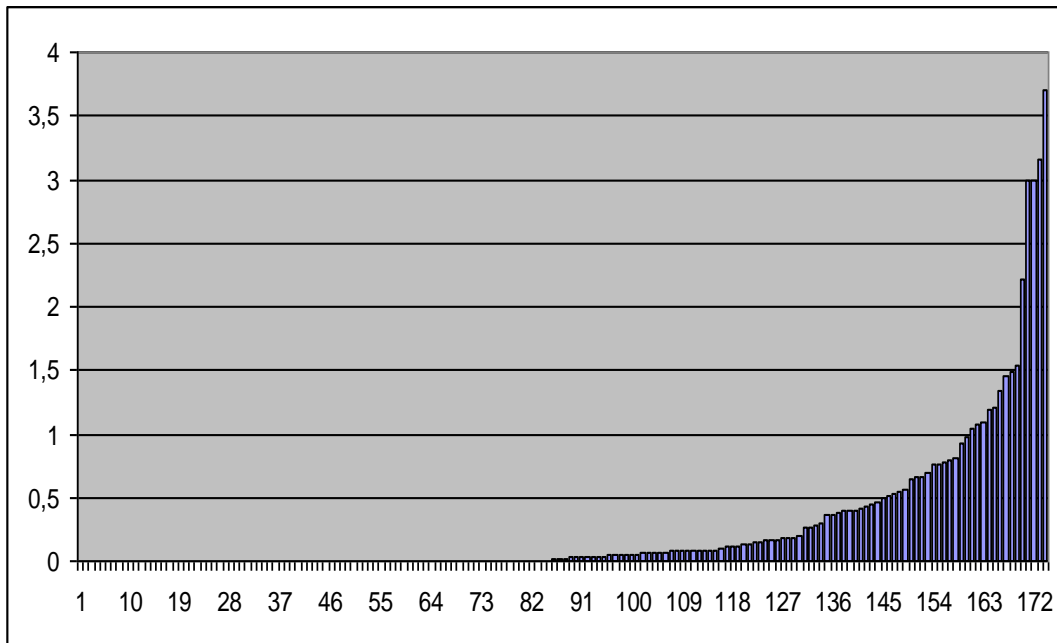

A Dél-alföldi régió kistérségeiben

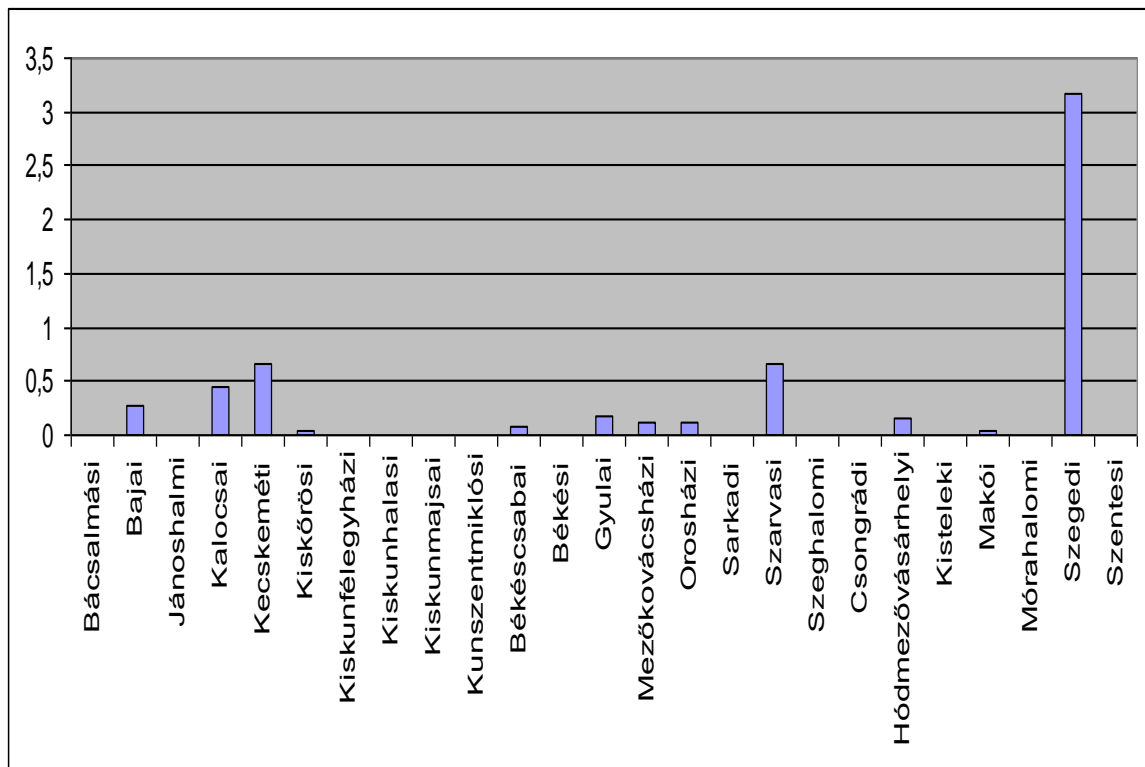

#### 4.21 Az 1000 lakosra jutó K+F ráfordítások

Az ország kistérségeiben, növekvő sorrendben

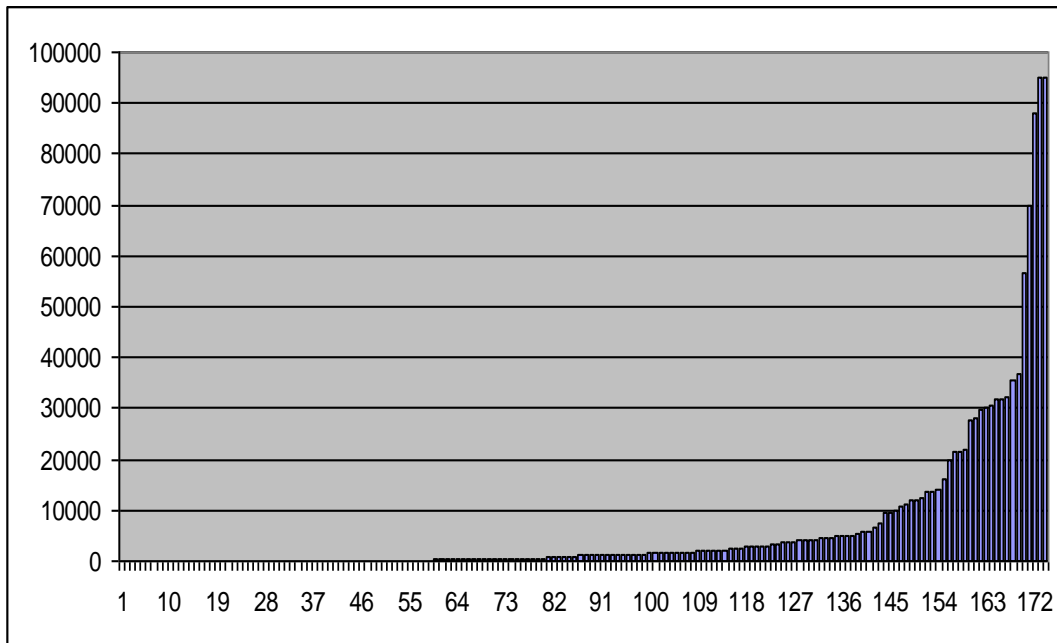

A Dél-alföldi régió kistérségeiben

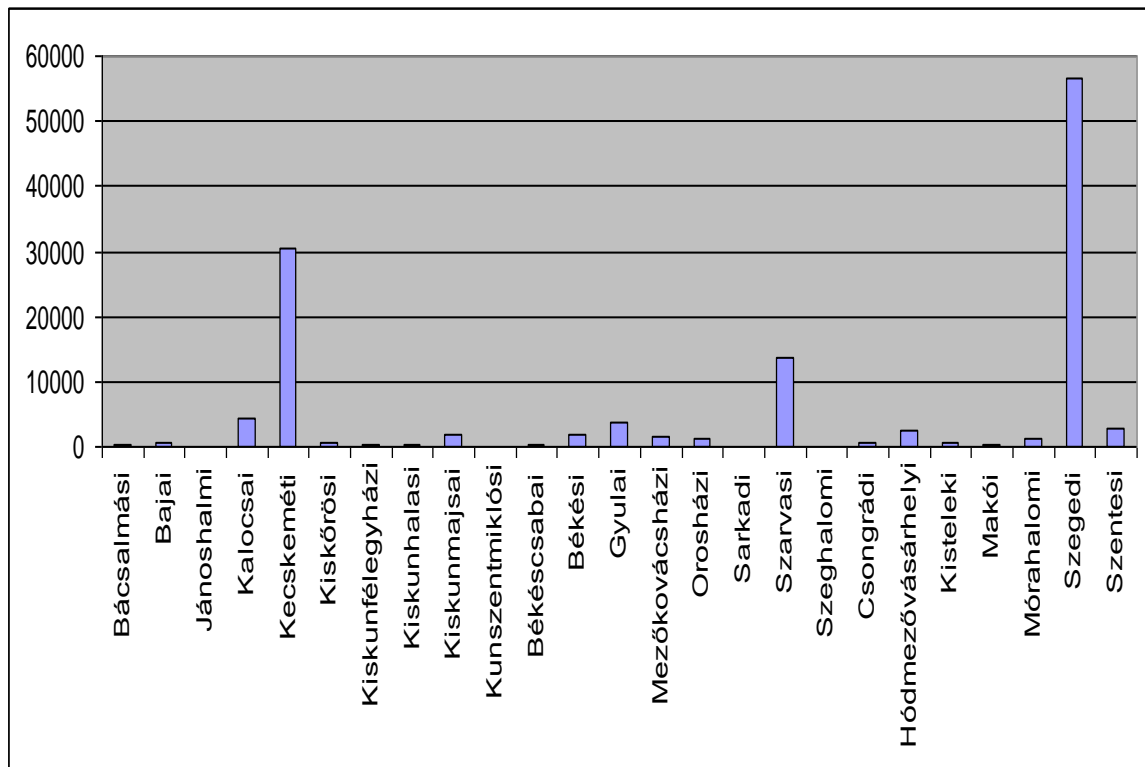

## 4.22 Az 1000 lakosra jutó K+F költségek

Az ország kistérségeiben, növekvő sorrendben

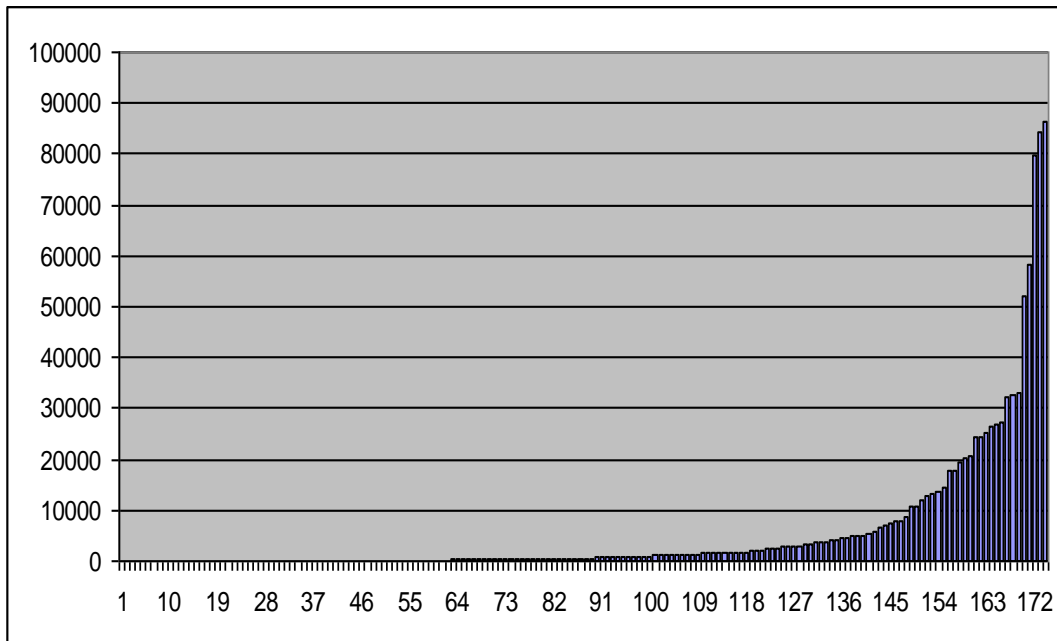

A Dél-alföldi régió kistérségeiben

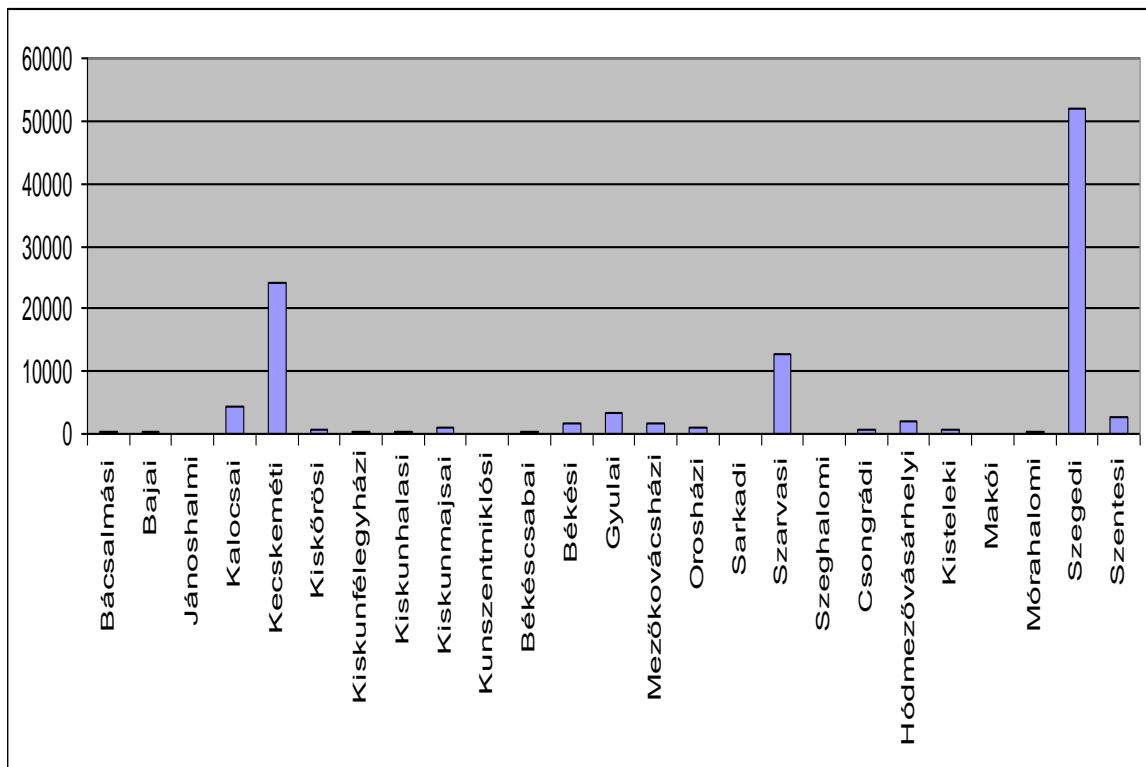

#### 4.23 Az 1000 lakosra jutó K+F beruházások értéke

Az ország kistérségeiben, növekvő sorrendben

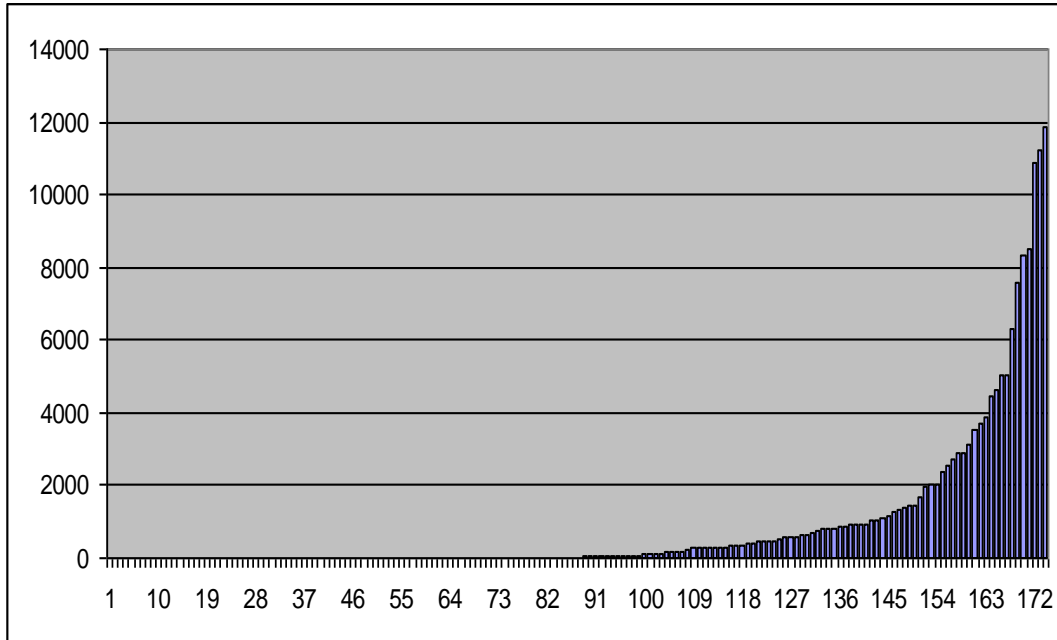

A Dél-alföldi régió kistérségeiben

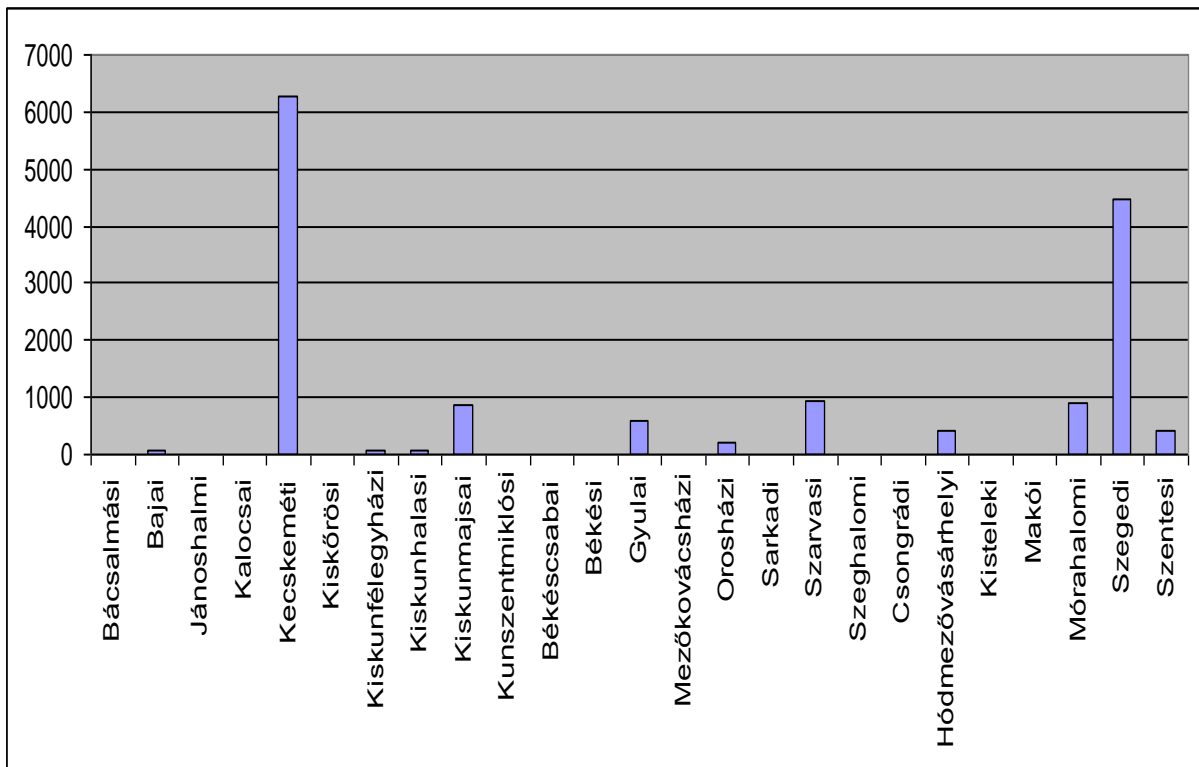



#### 4.24 K+F ráfordítás, eFt 2008

Az ország kistérségeiben, növekvő sorrendben

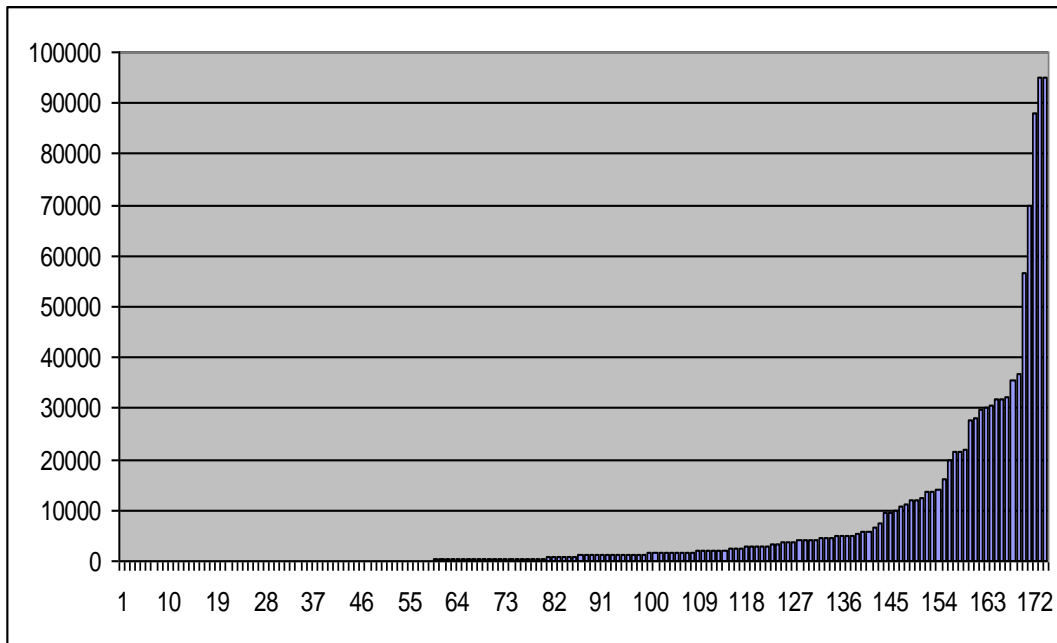

A Dél-alföldi régió kistérségeiben

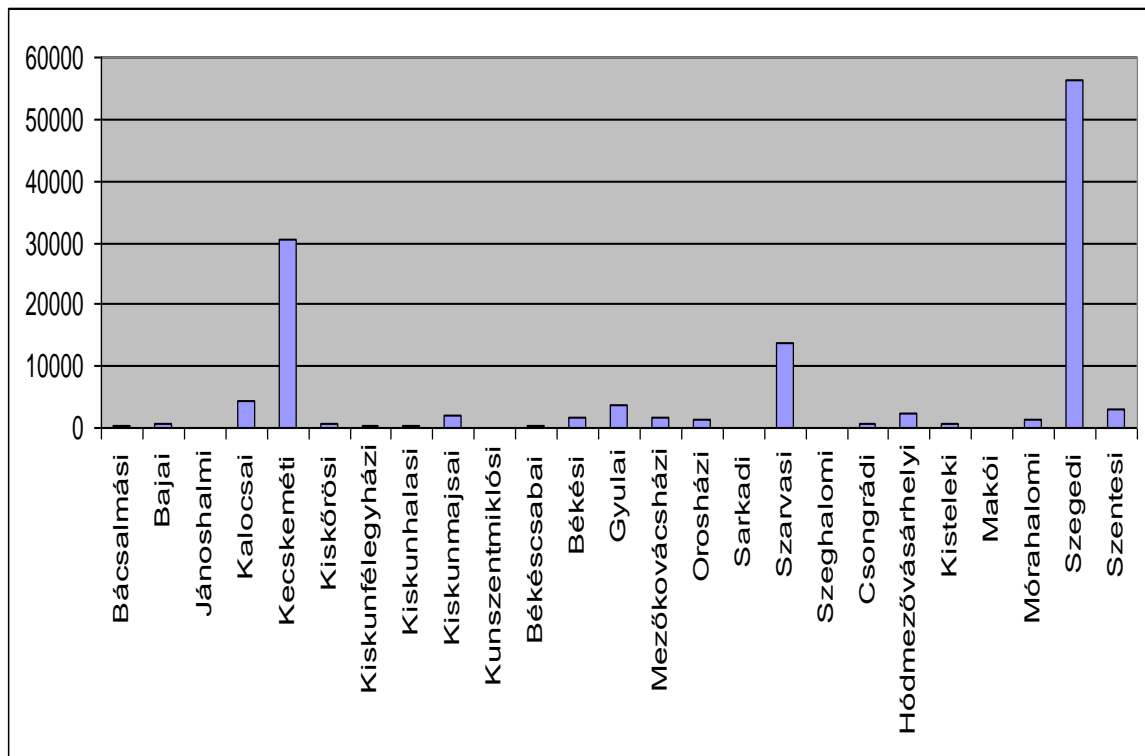

#### 4.25 EBBŐL: Ráfordítás forrása vállalkozás összesen, ezer Ft 2008

Az ország kistérségeiben, növekvő sorrendben

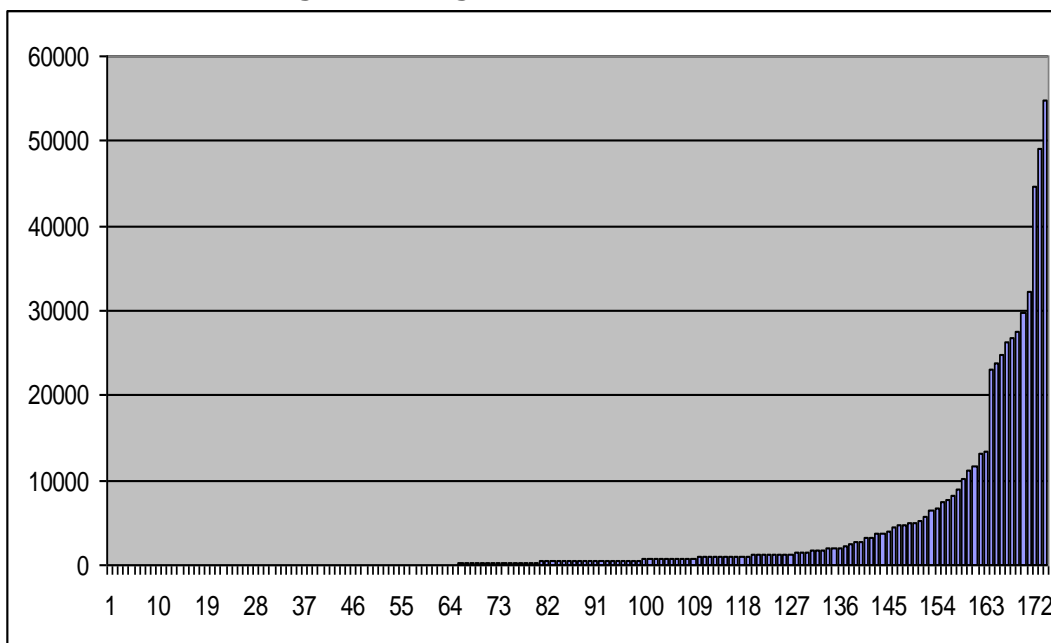

A Dél-alföldi régió kistérségeiben

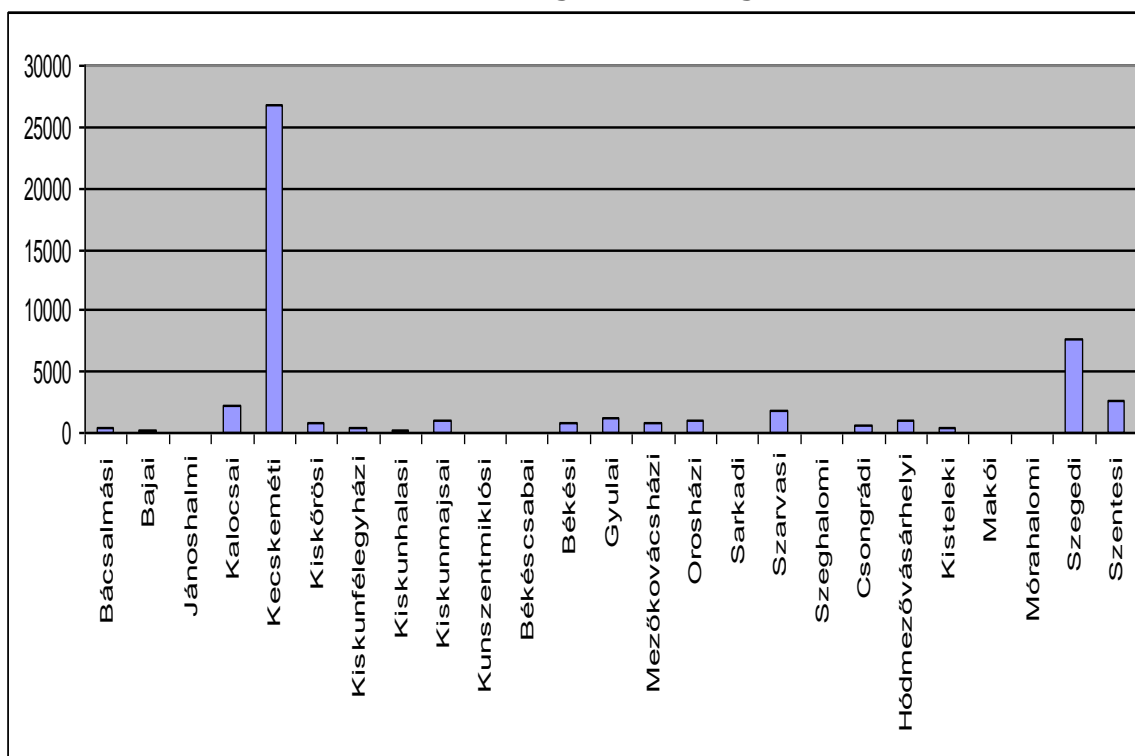

#### 4.26 EBBŐL: Ráfordítás forrása államháztartás összesen, ezer Ft 2008

Az ország kistérségeiben, növekvő sorrendben

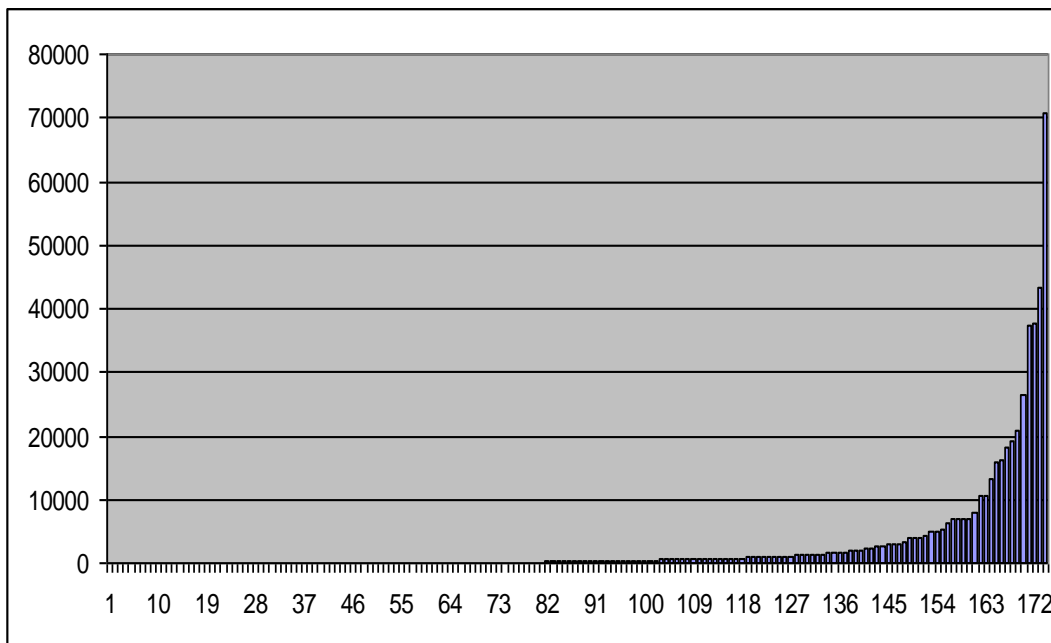

A Dél-alföldi régió kistérségeiben

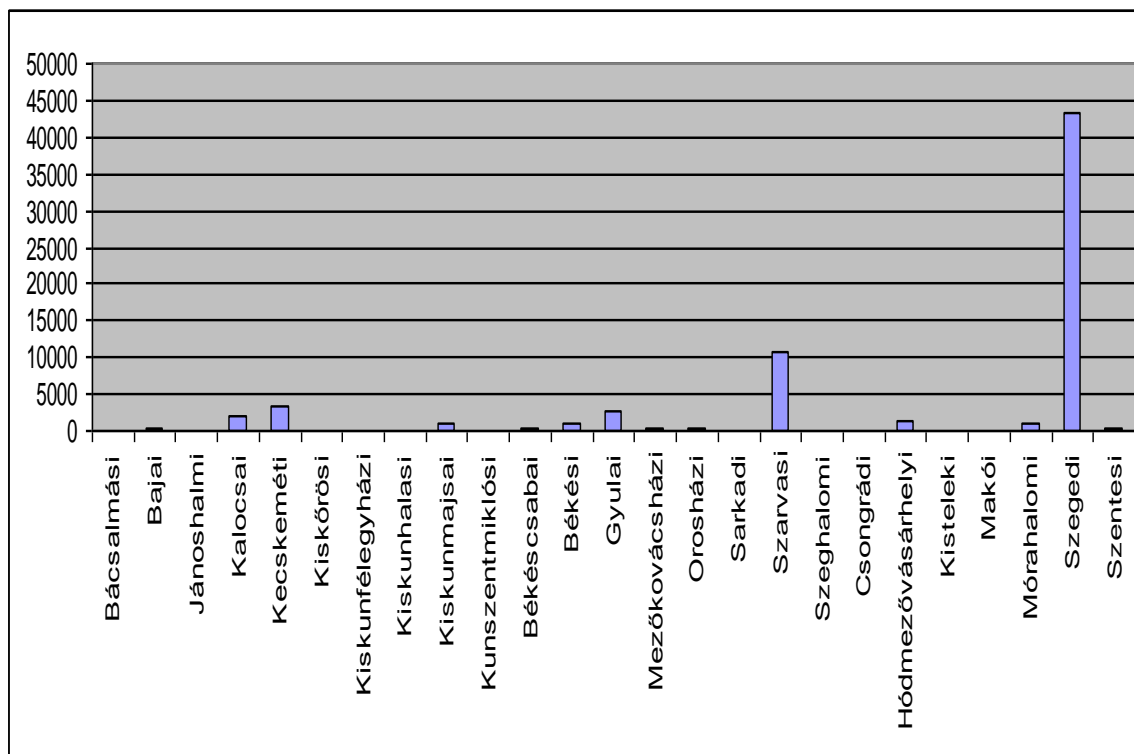

#### 4.27 EBBŐL: Ráfordítás forrása nonprofit összesen, ezer Ft 2008

Az ország kistérségeiben, növekvő sorrendben

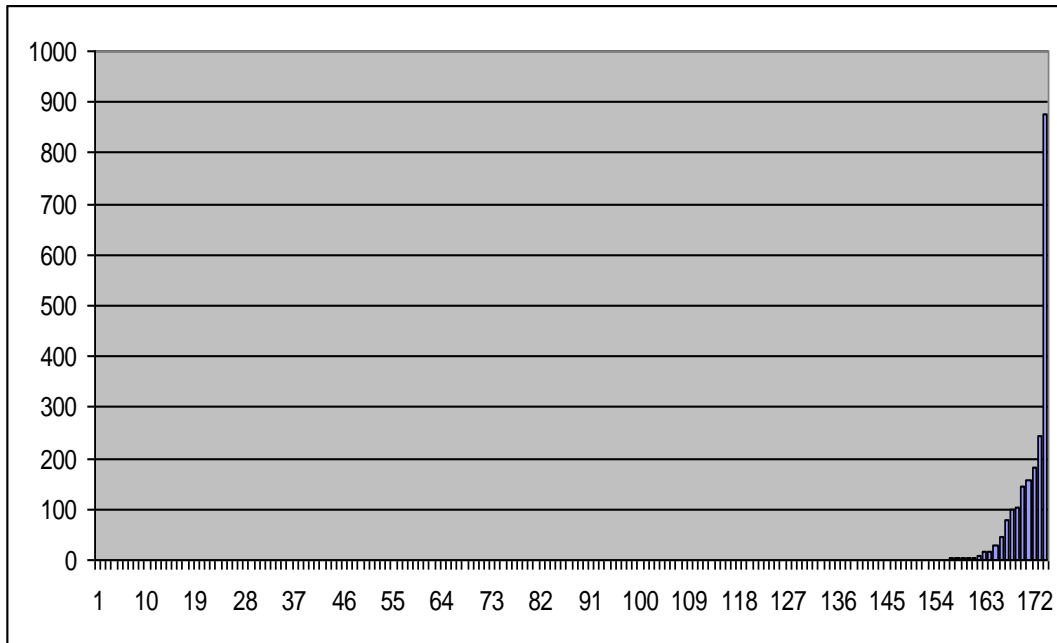

A Dél-alföldi régió kistérségeiben

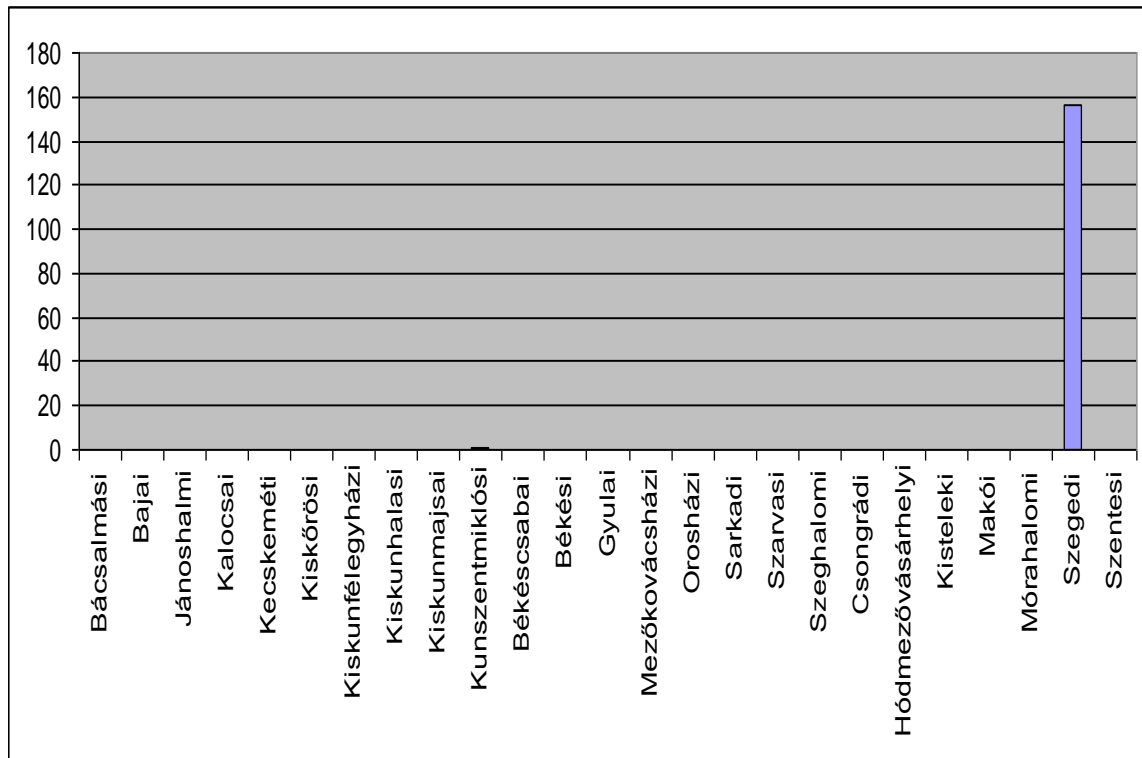

#### 4.28 EBBŐL: Ráfordítás forrása külföldi összesen, ezer Ft 2008

Az ország kistérségeiben, növekvő sorrendben

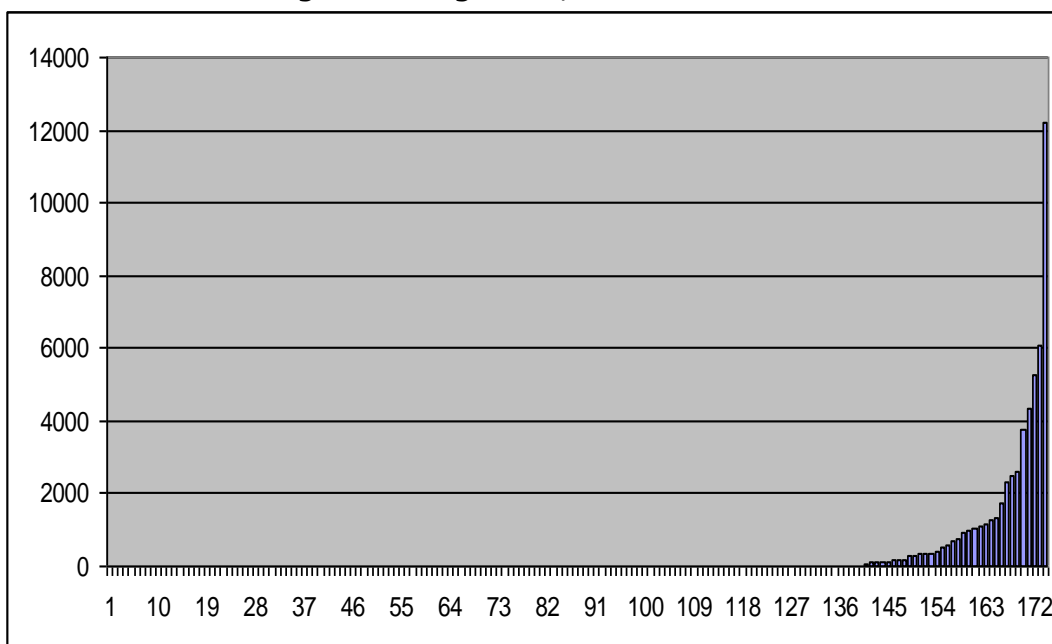

A Dél-alföldi régió kistérségeiben

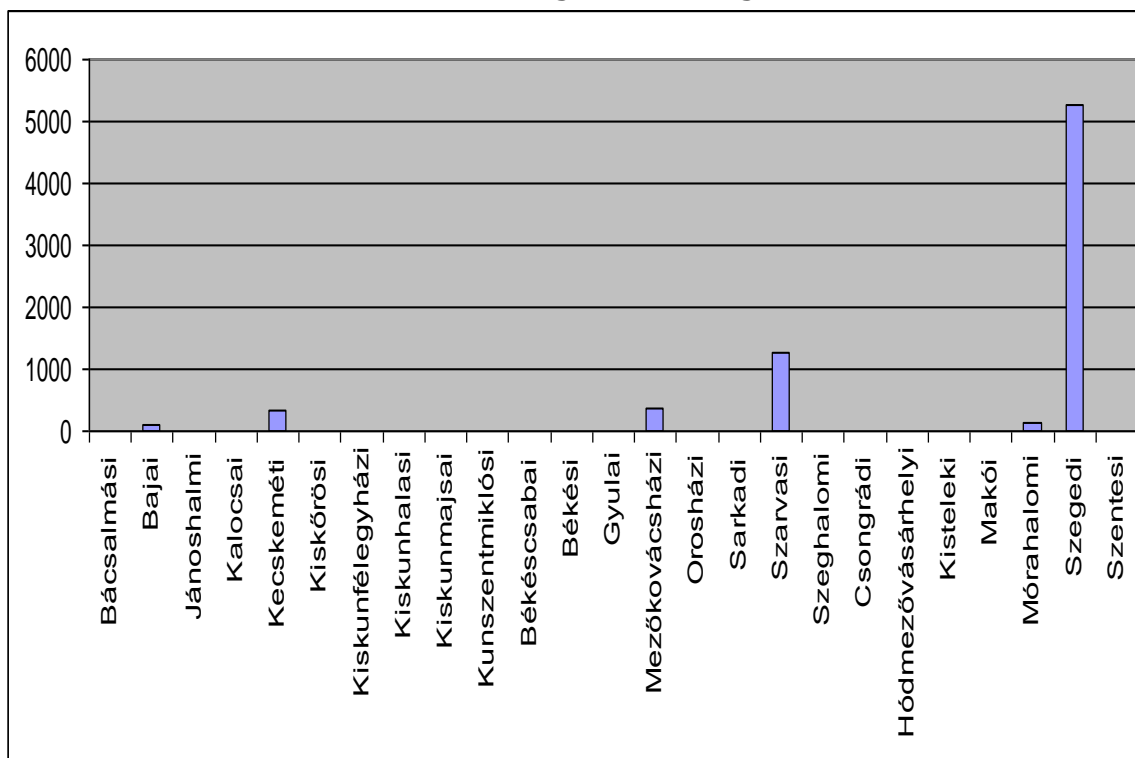

## 4.29 K+F témaköltség, eFT 2008

Az ország kistérségeiben, növekvő sorrendben

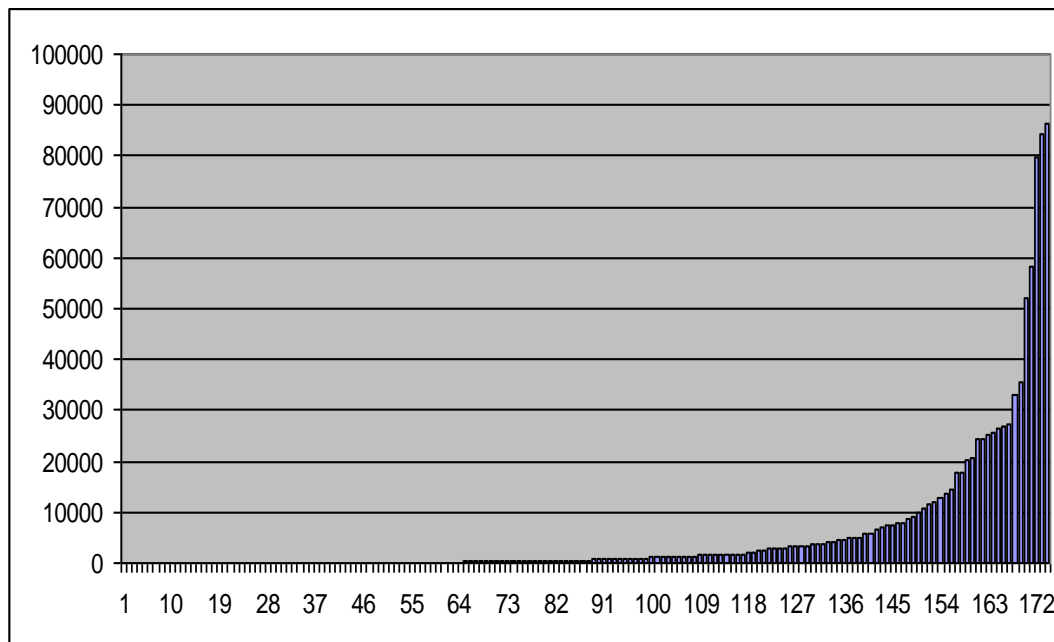

A Dél-alföldi régió kistérségeiben

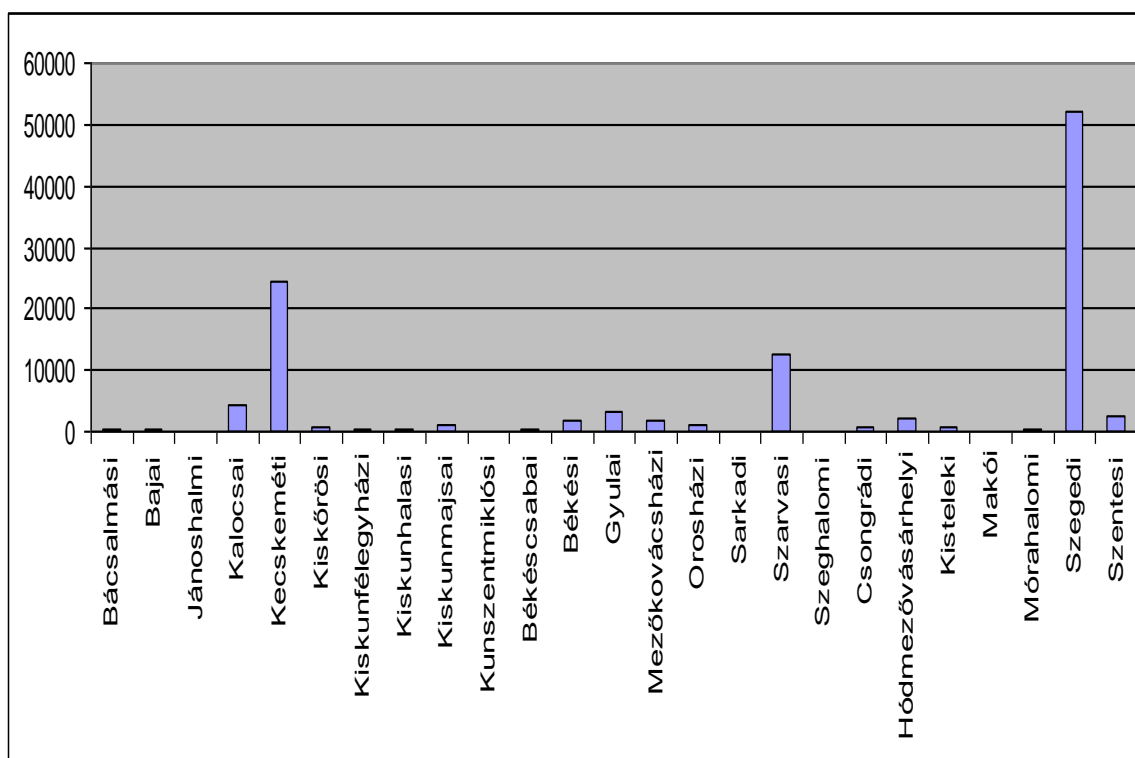

#### 4.30 EBBŐL: Alap kutatás, ezer Ft 2008

Az ország kistérségeiben, növekvő sorrendben

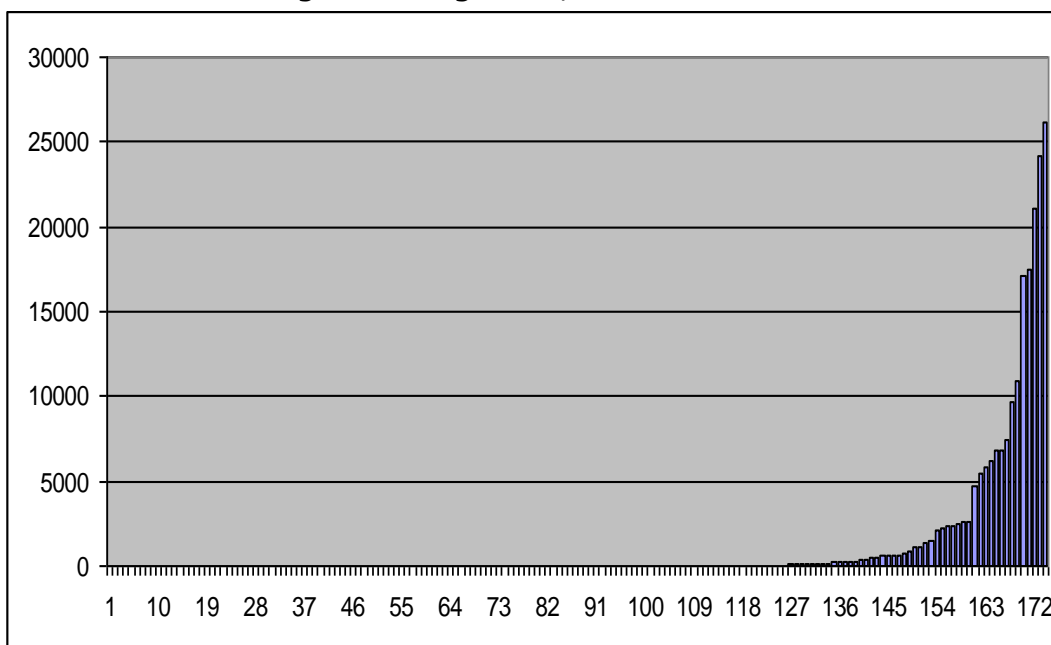

A Dél-alföldi régió kistérségeiben

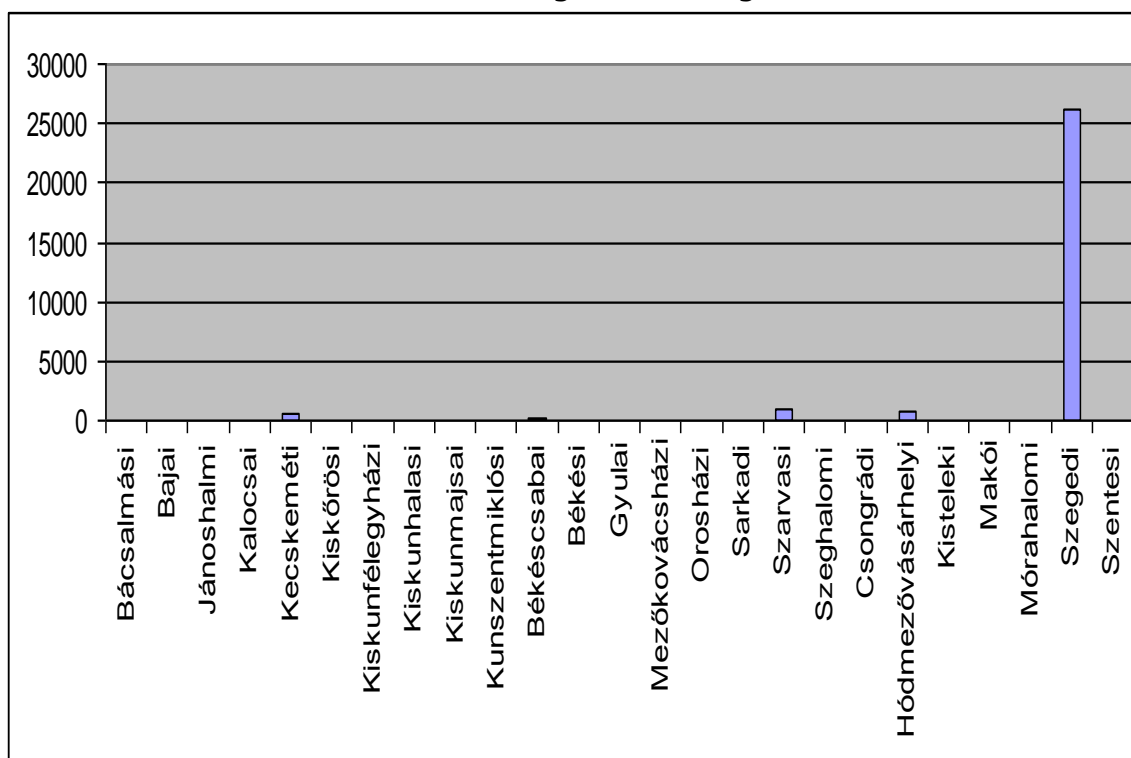

#### 4.31 EBBŐL: Alkalmazott kutatás, ezer Ft 2008

Az ország kistérségeiben, növekvő sorrendben

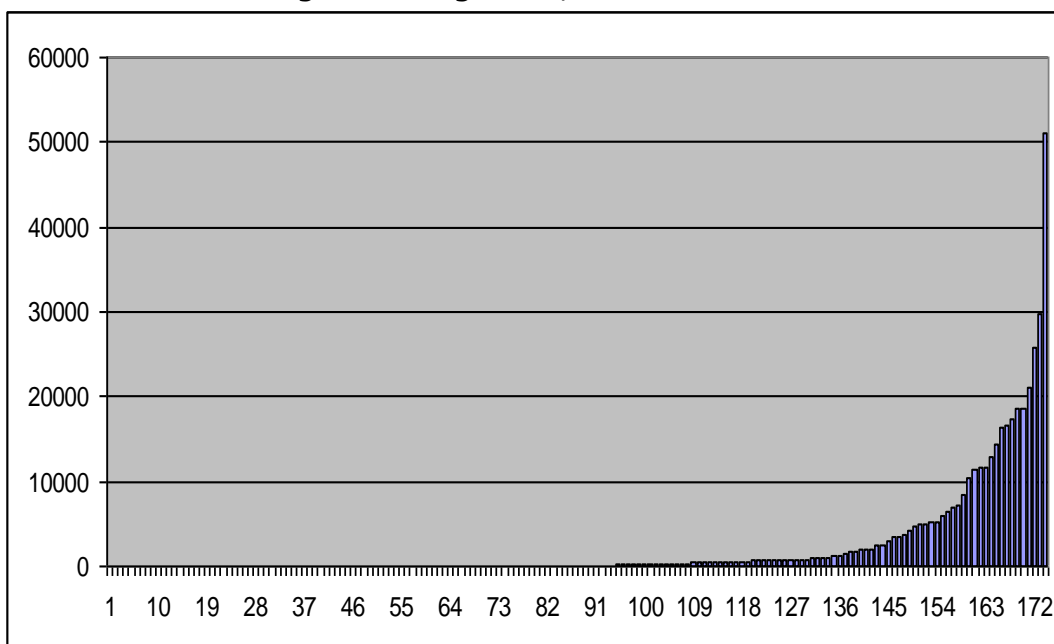

A Dél-alföldi régió kistérségeiben

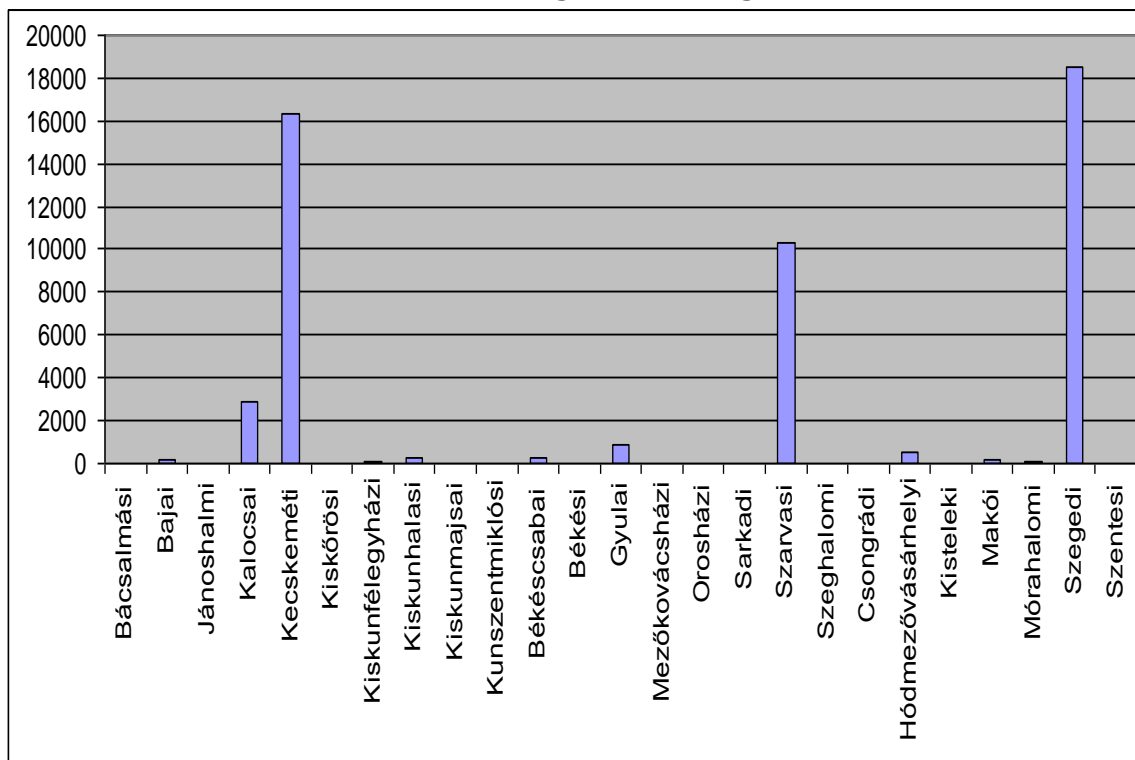



#### 4.32 EBBŐL: Kísérleti fejlesztés, ezer Ft 2008

Az ország kistérségeiben, növekvő sorrendben

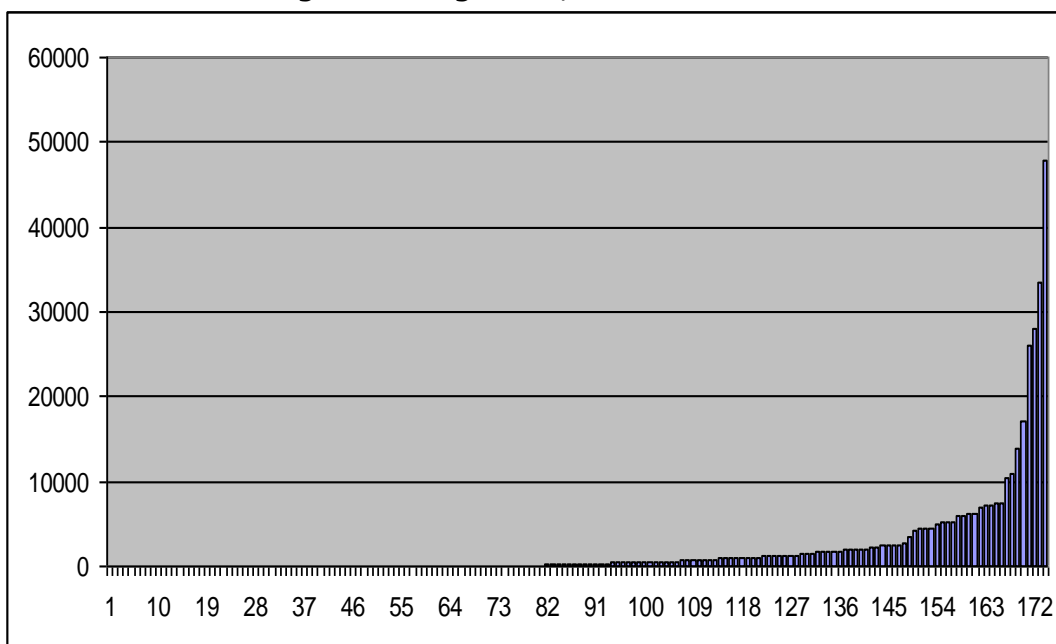

A Dél-alföldi régió kistérségeiben

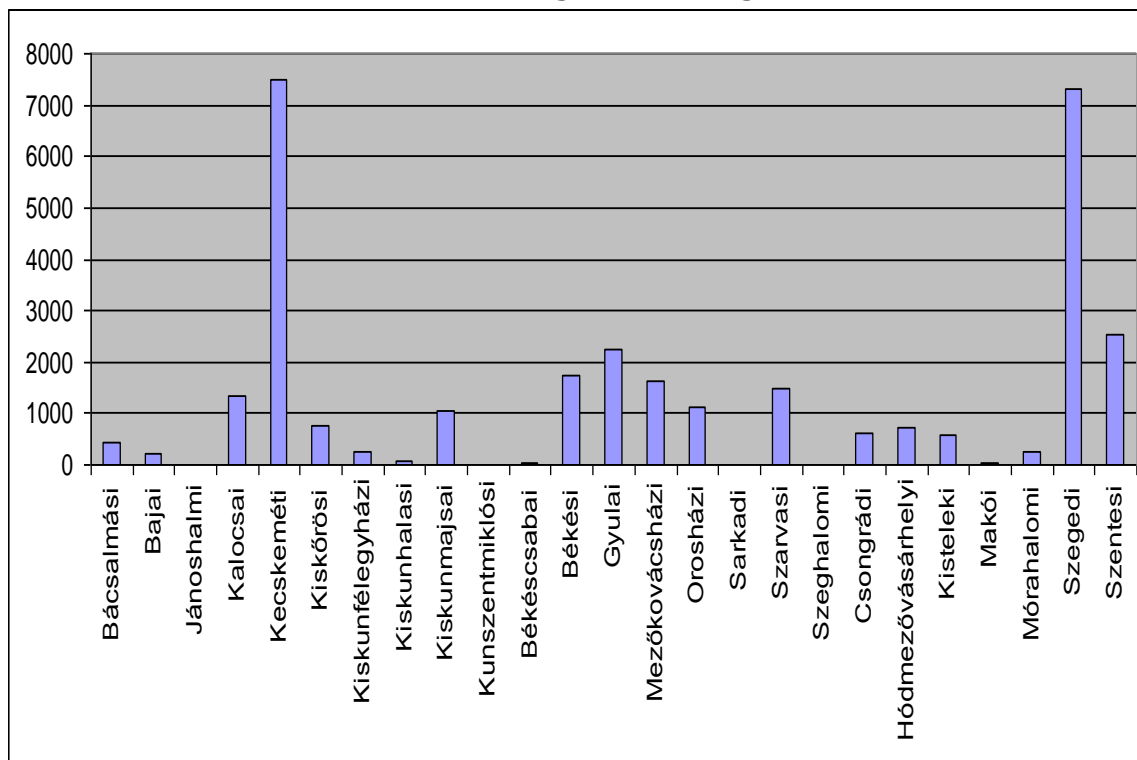

### 4.33 Szabadalmak 2006-2009 10000 lakosra

Az ország kistérségeiben, növekvő sorrendben

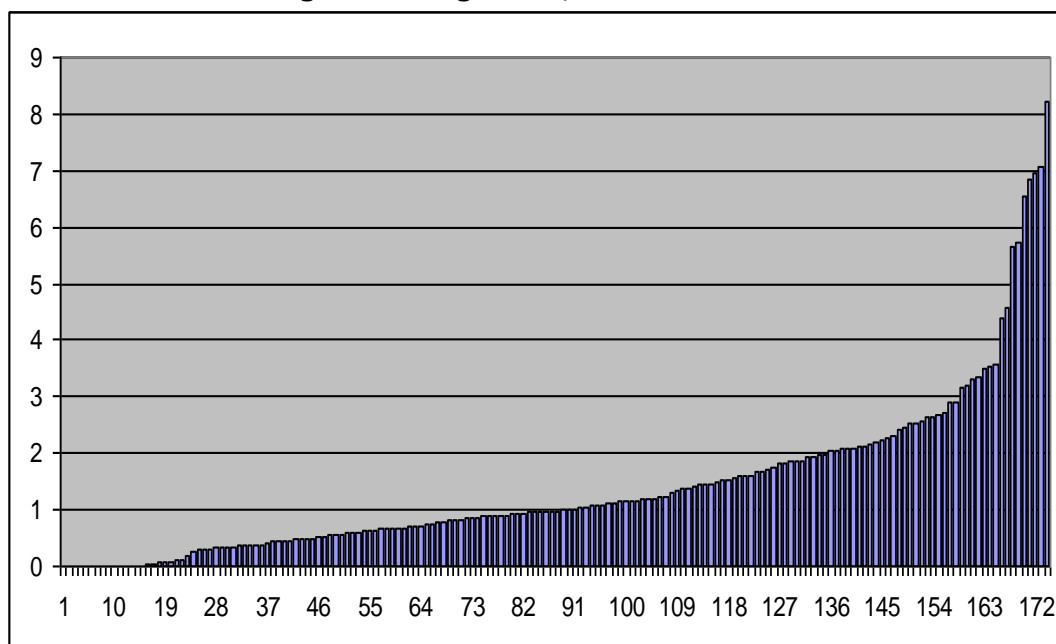

A Dél-alföldi régió kistérségeiben

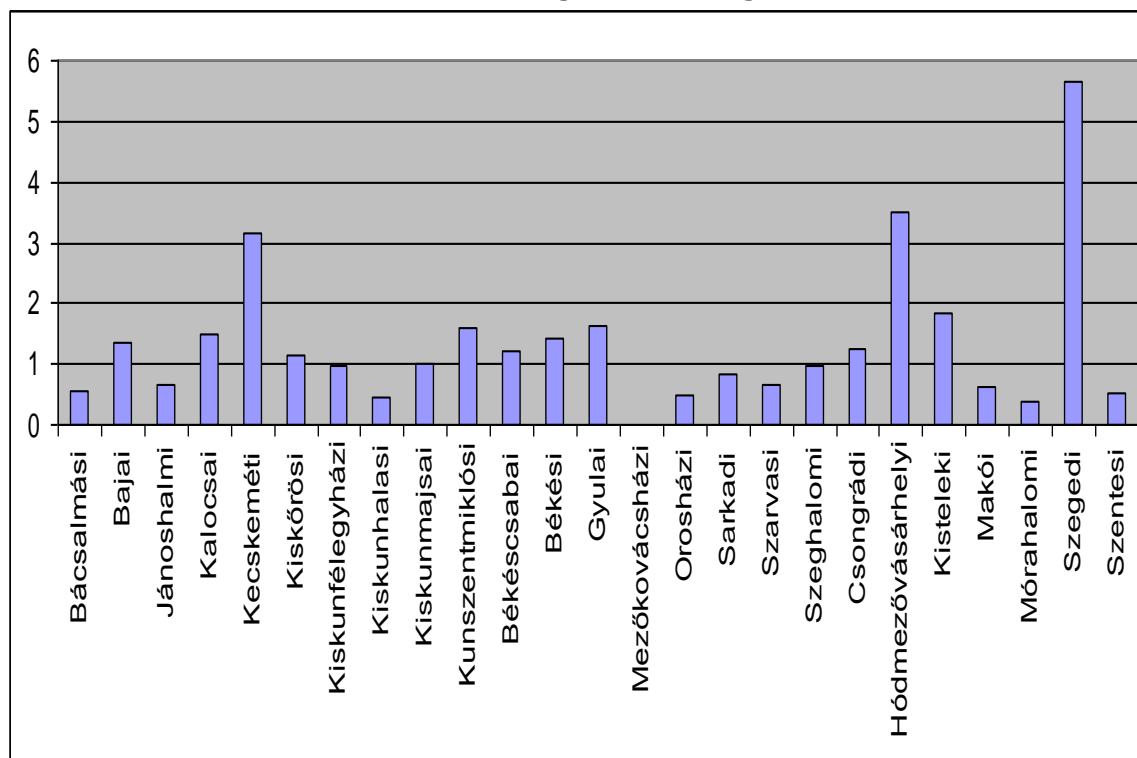

#### 4.34 Védjegyek 2006-2009

Az ország kistérségeiben, növekvő sorrendben

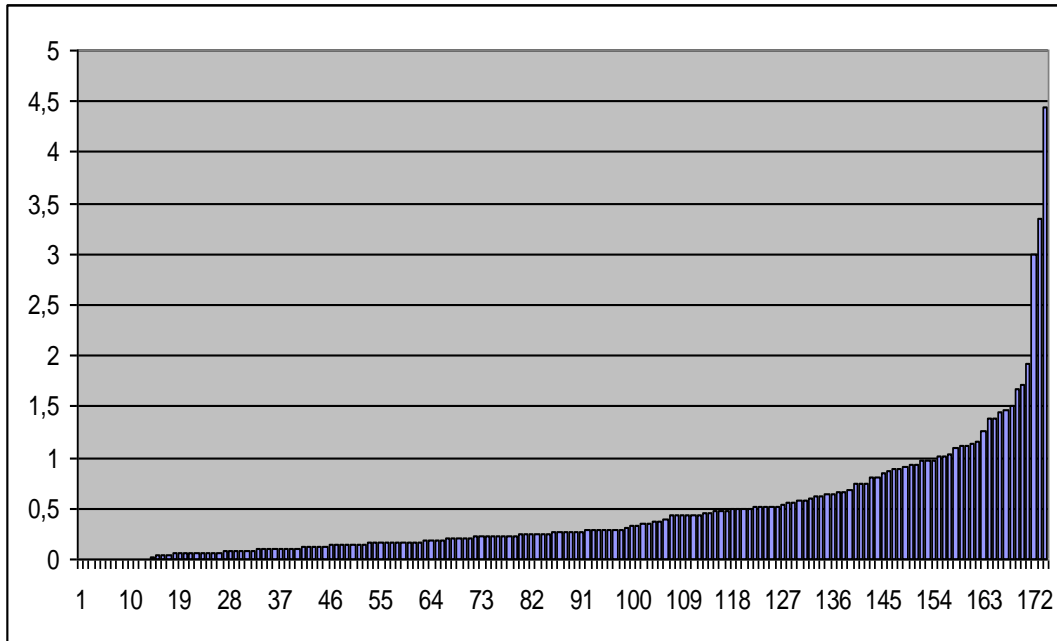

A Dél-alföldi régió kistérségeiben

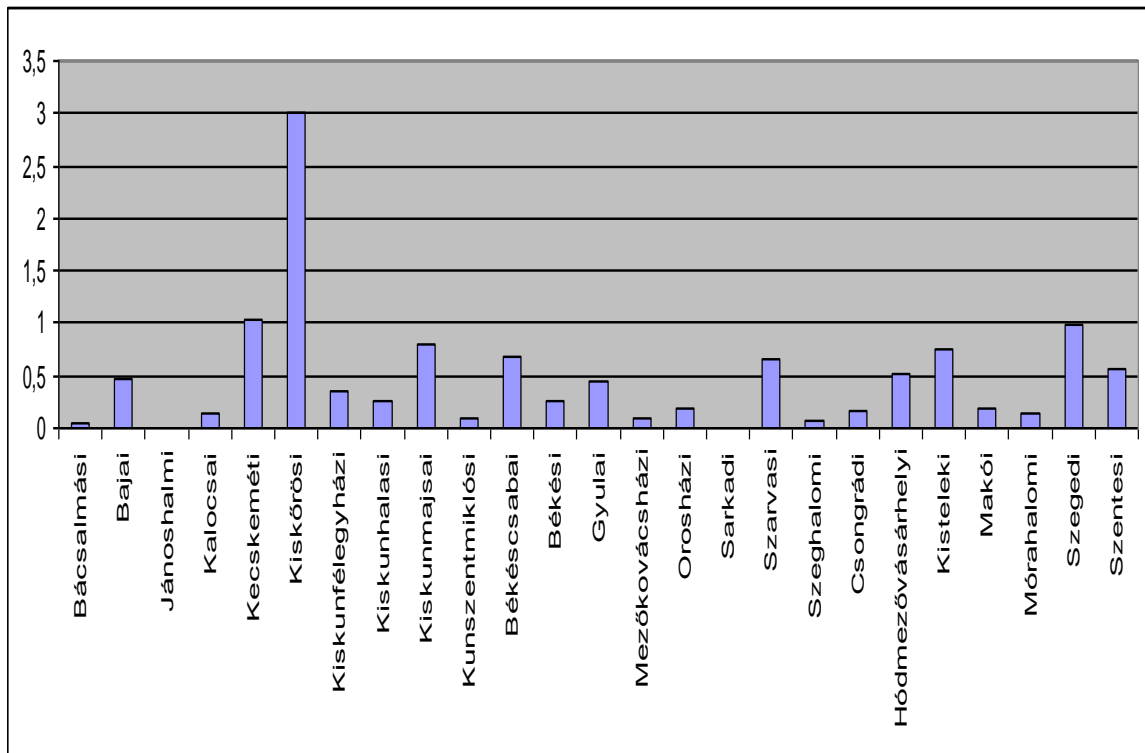

#### 4.35 MTA köztestületi tagok száma, 10000 lakosra, 2007

Az ország kistérségeiben, növekvő sorrendben

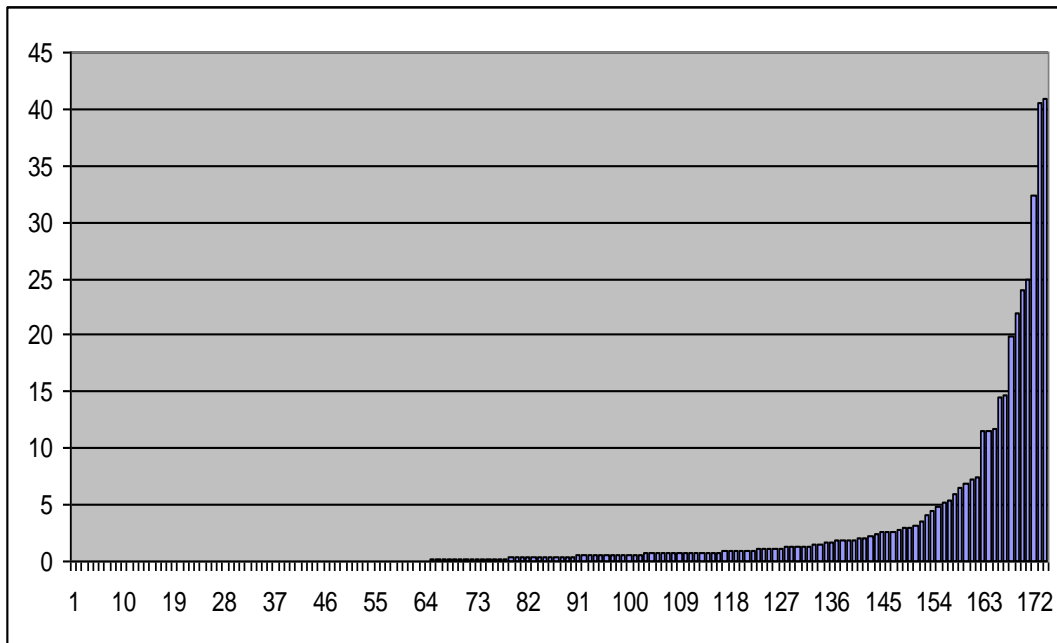

A Dél-alföldi régió kistérségeiben

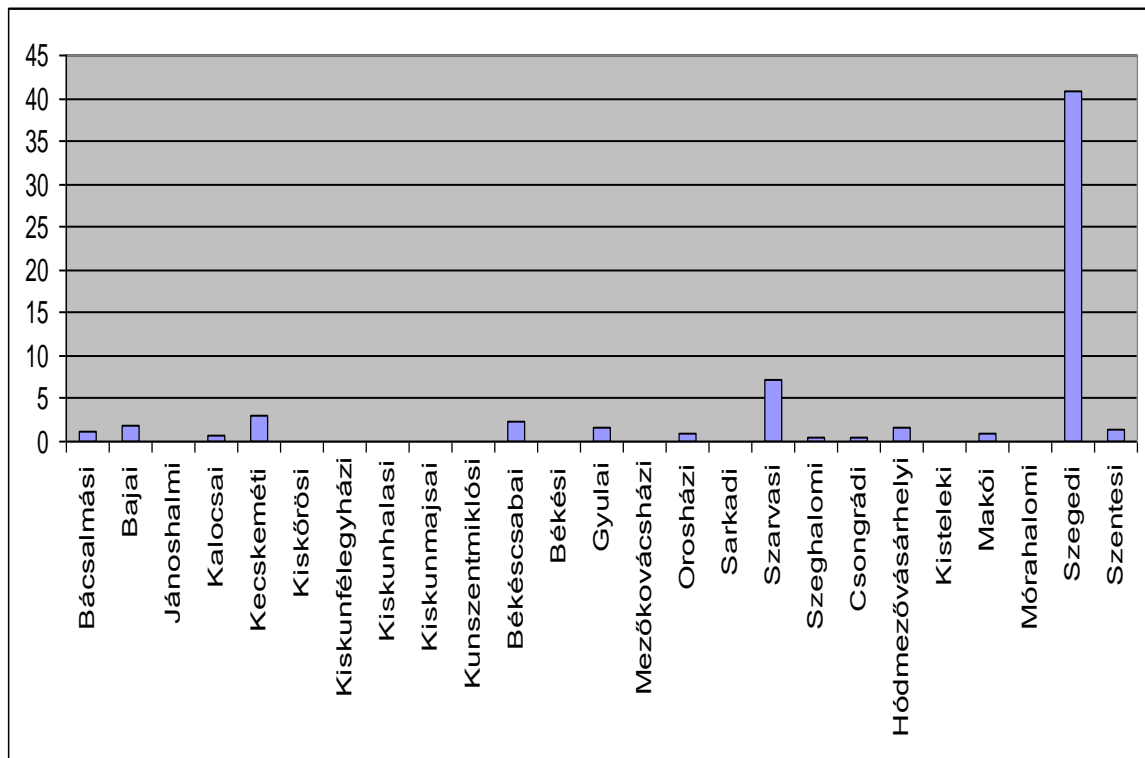

#### 4.36 Regisztrált társas vállalkozások ezer lakosra jutó száma, 2008

Az ország kistérségeiben, növekvő sorrendben

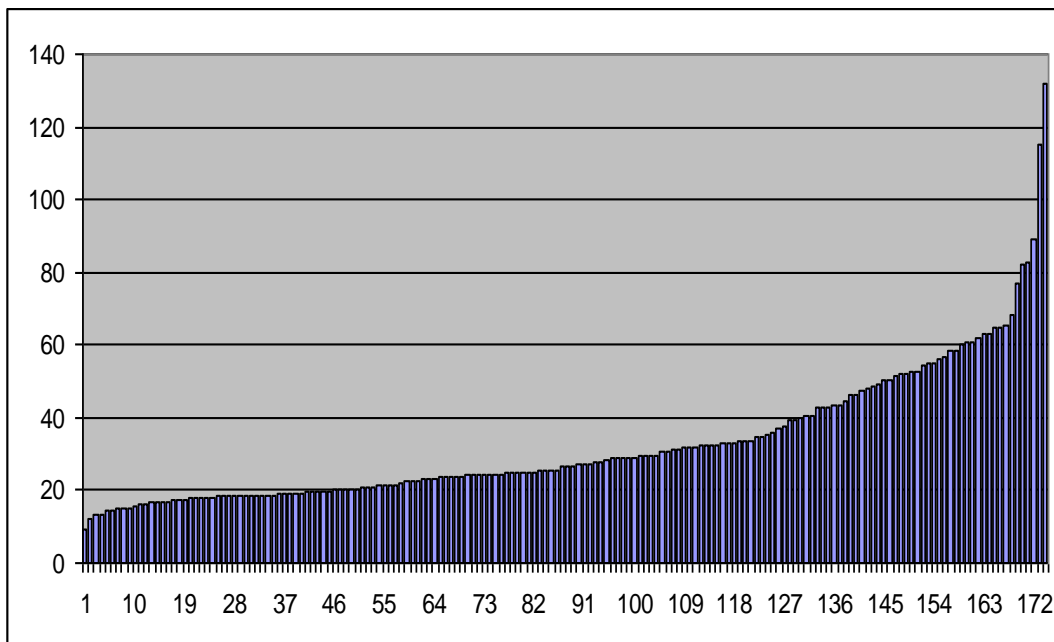

A Dél-alföldi régió kistérségeiben

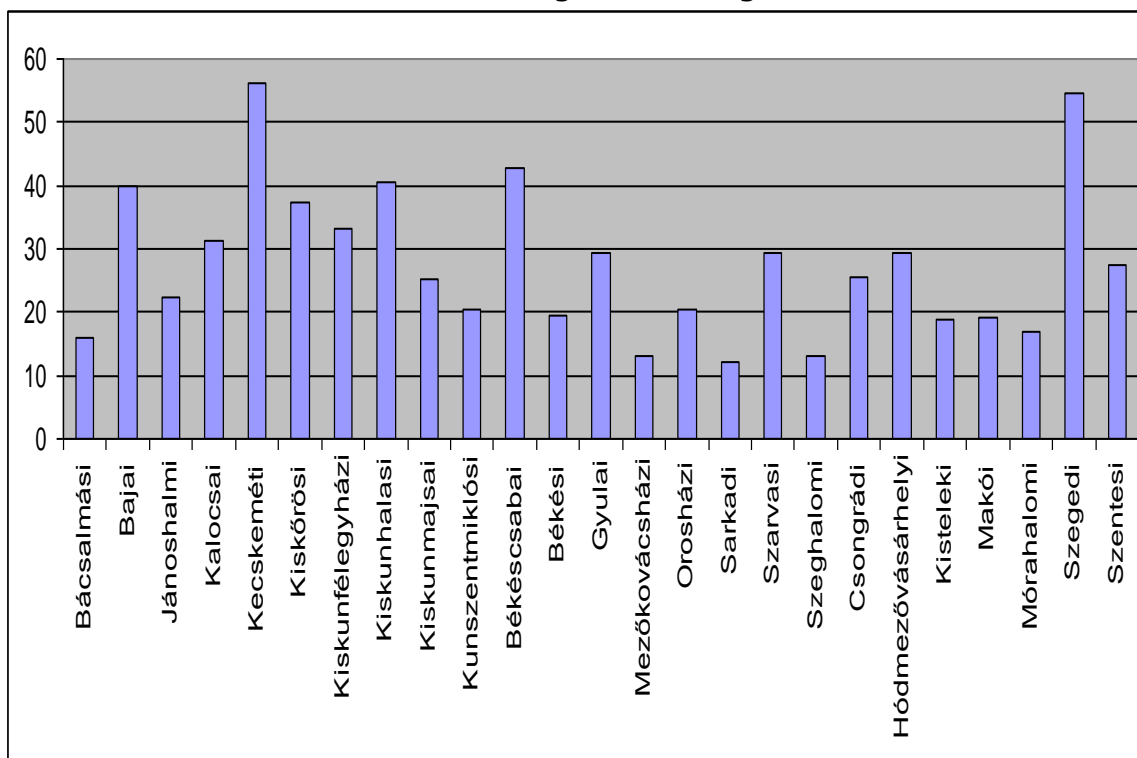

#### 4.37 Regisztrált társas kisvállalkozások (1-49 alkalmazott) ezer lakosra jutó száma, 2008

Az ország kistérségeiben, növekvő sorrendben

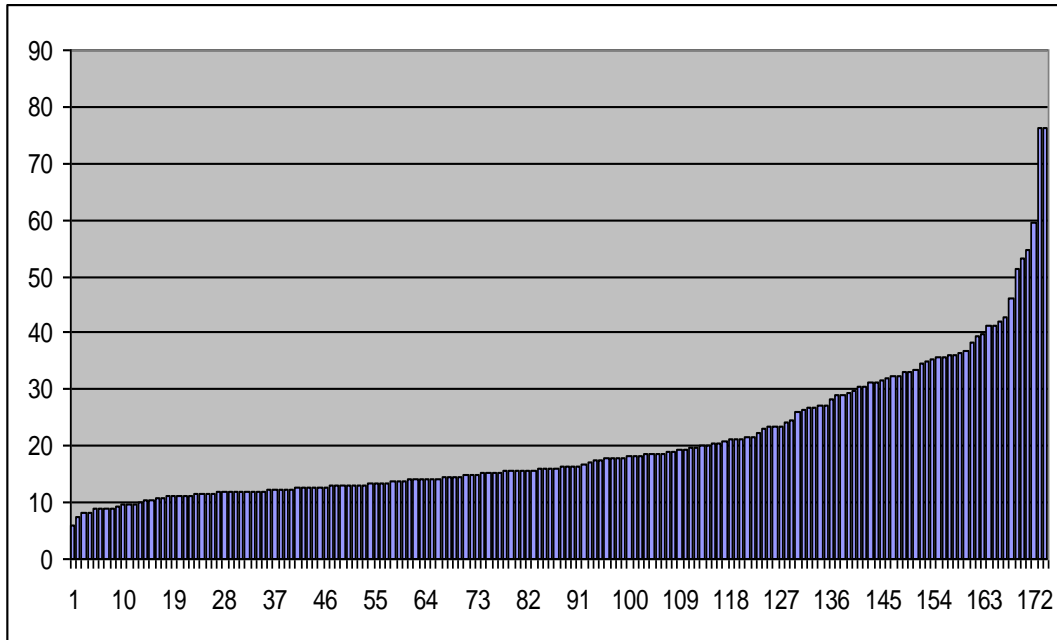

A Dél-alföldi régió kistérségeiben

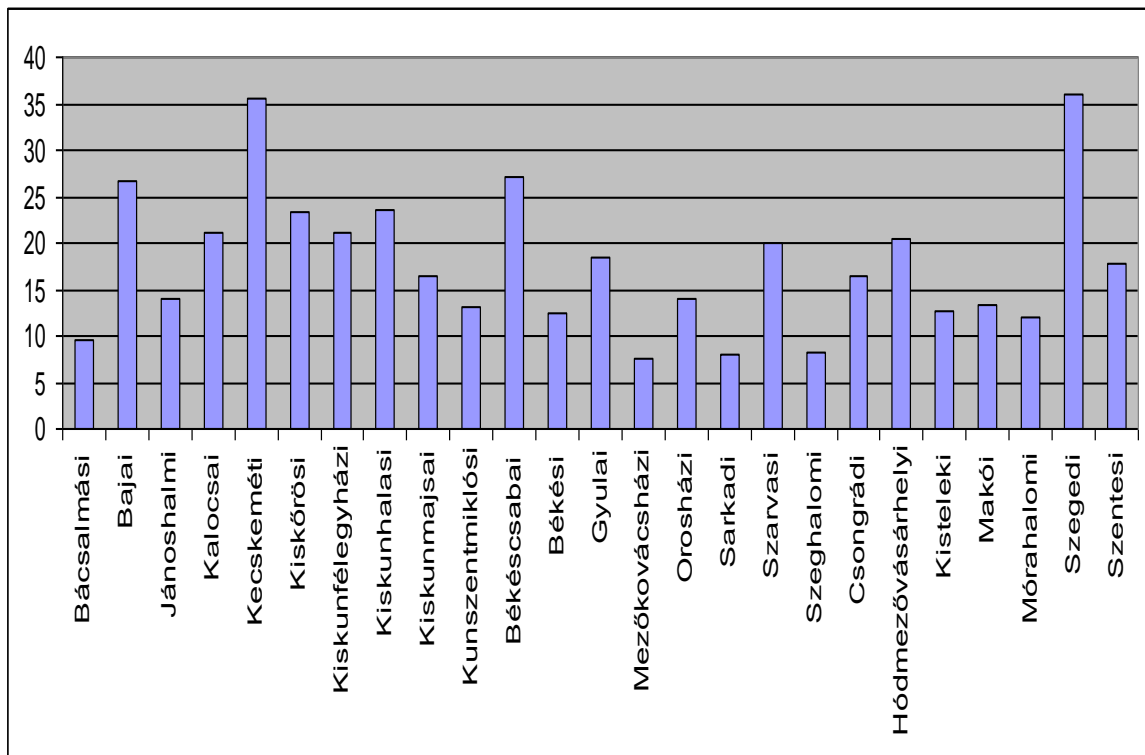

#### 4.38 Regisztrált jogi személyiségű vállalkozások ezer lakosra jutó száma, 2008

Az ország kistérségeiben, növekvő sorrendben

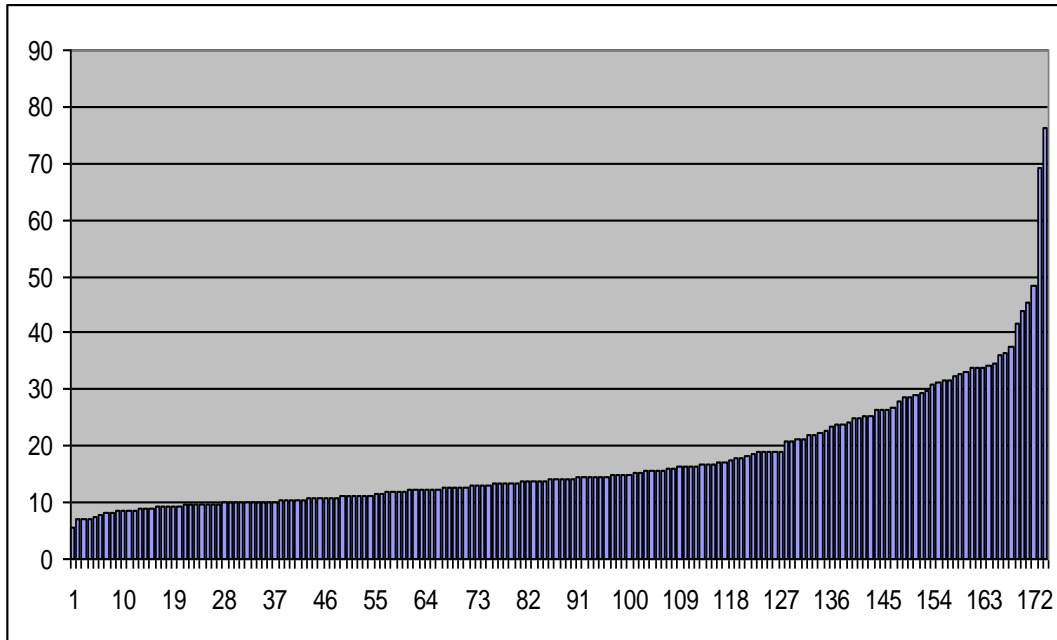

A Dél-alföldi régió kistérségeiben

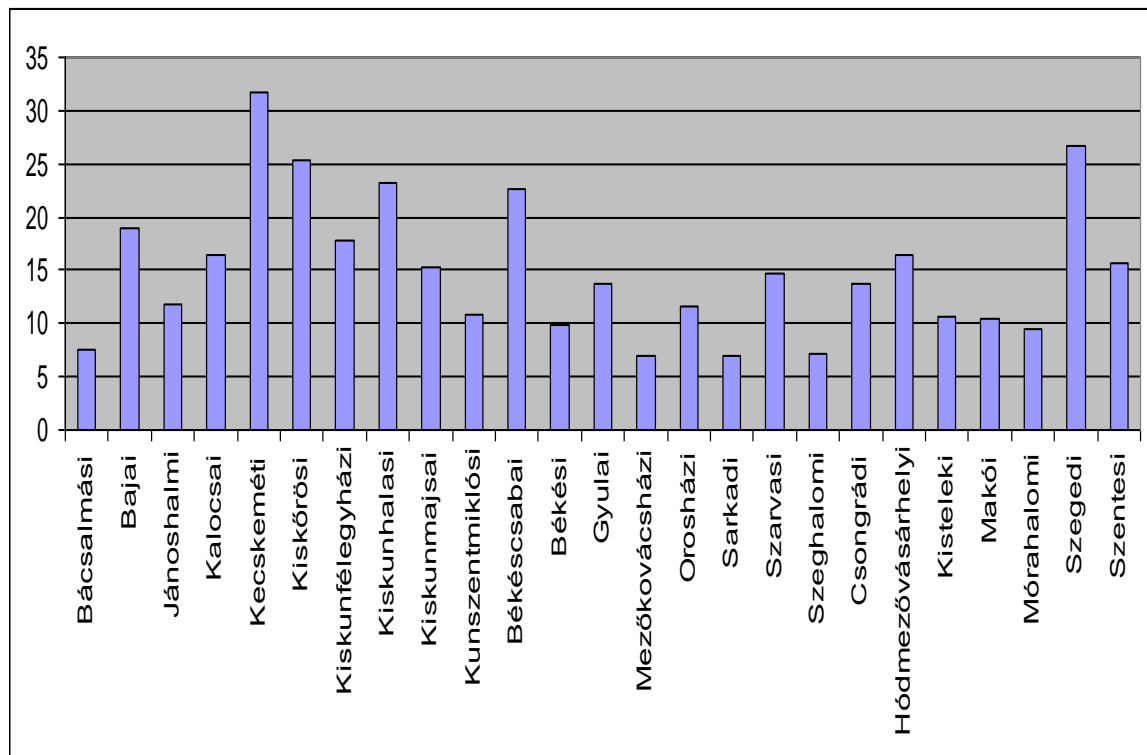

### 4.39 Regisztrált jogi személyiségű vállalkozások aránya a Regisztrált gazdasági szervezetekből, 2008

Az ország kistérségeiben, növekvő sorrendben

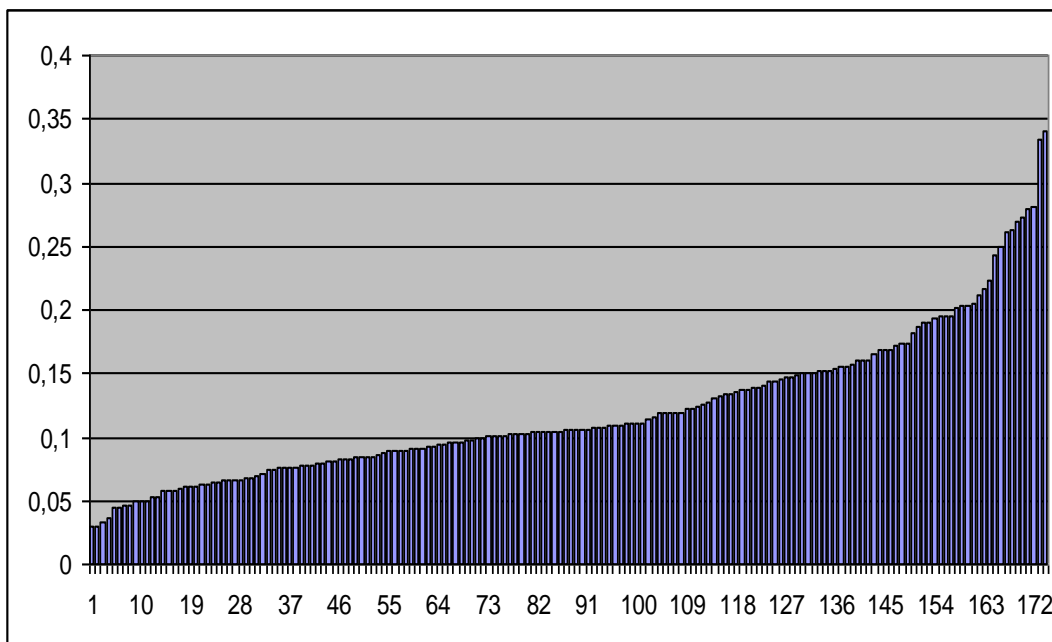

A Dél-alföldi régió kistérségeiben

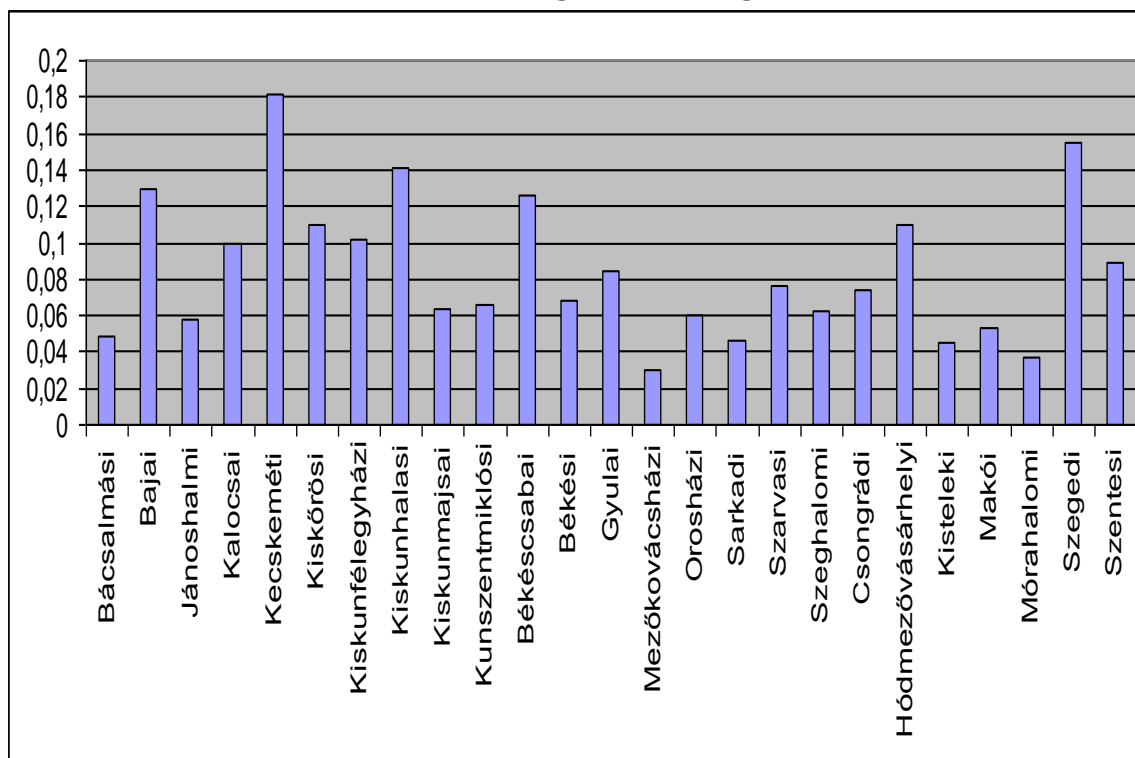



#### 4.40 A kistérség vállalkozásainak saját tőke összege ezer lakosra, 2008

Az ország kistérségeiben, növekvő sorrendben

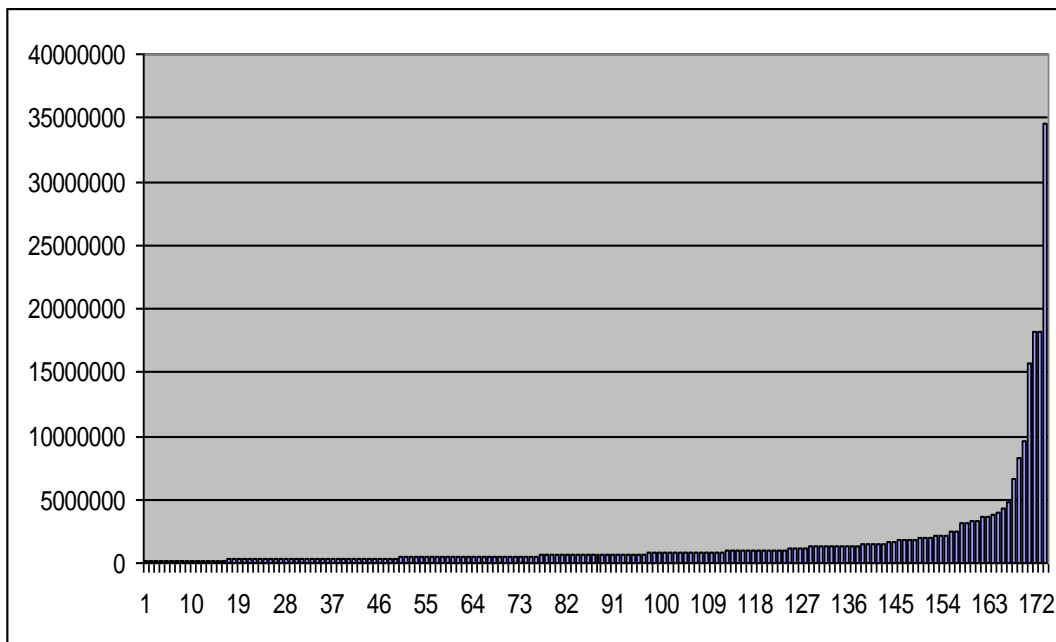

A Dél-alföldi régió kistérségeiben

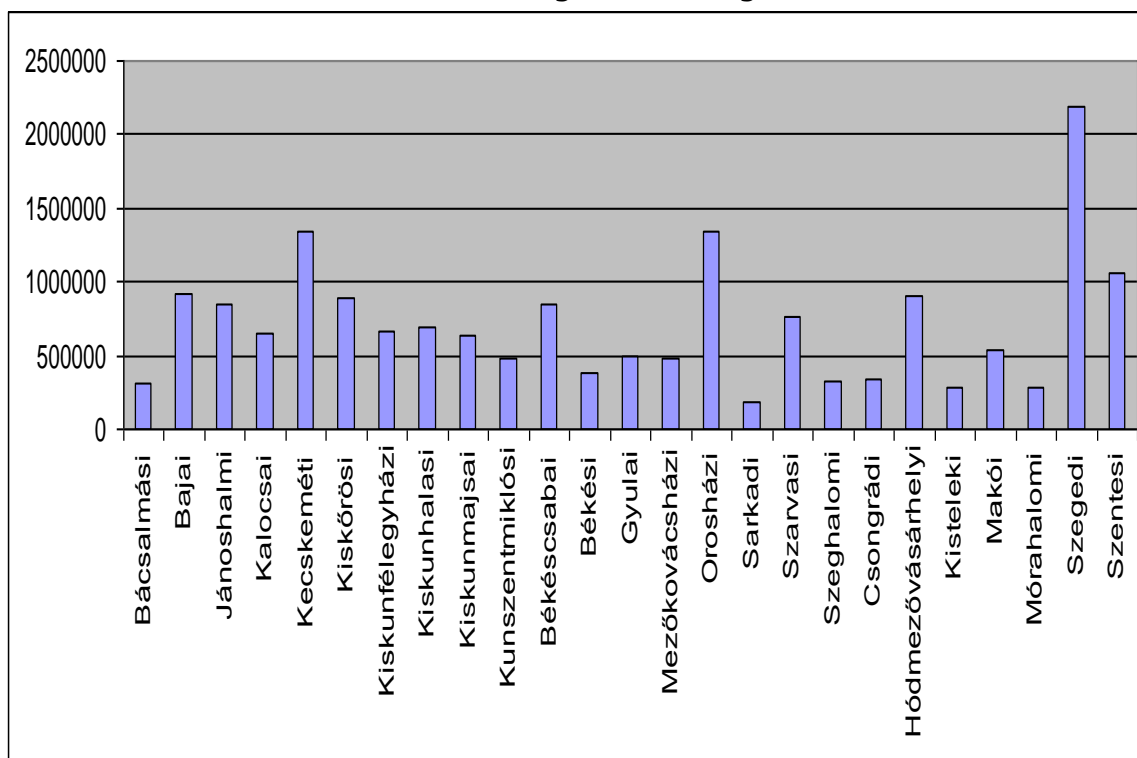

#### 4.41 A kistérség vállalkozásainak ezer lakosra jutó mérleg fősszege, 2007

Az ország kistérségeiben, növekvő sorrendben

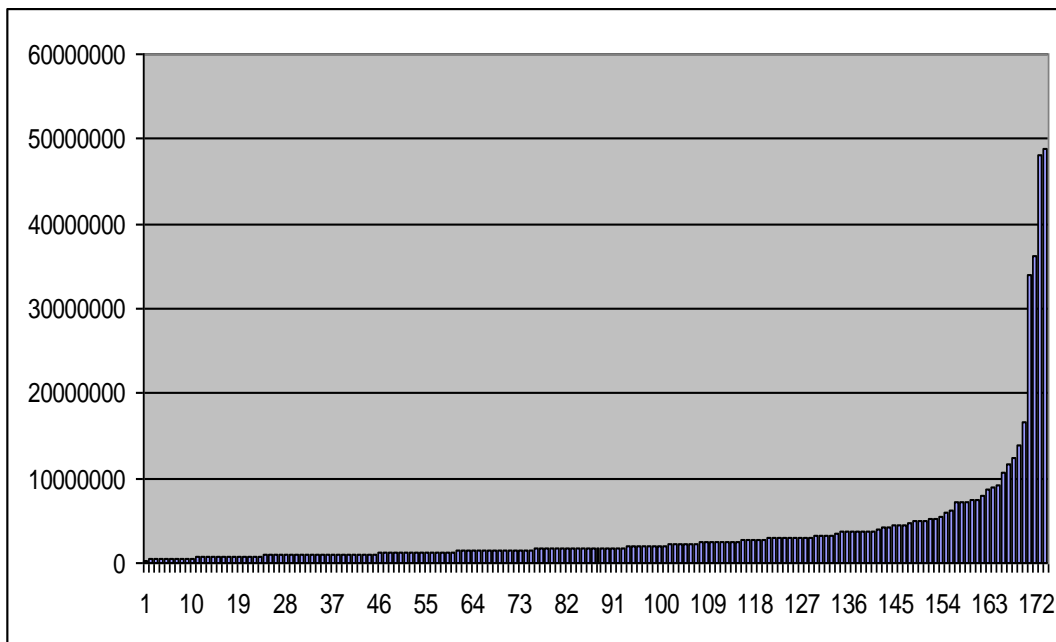

A Dél-alföldi régió kistérségeiben

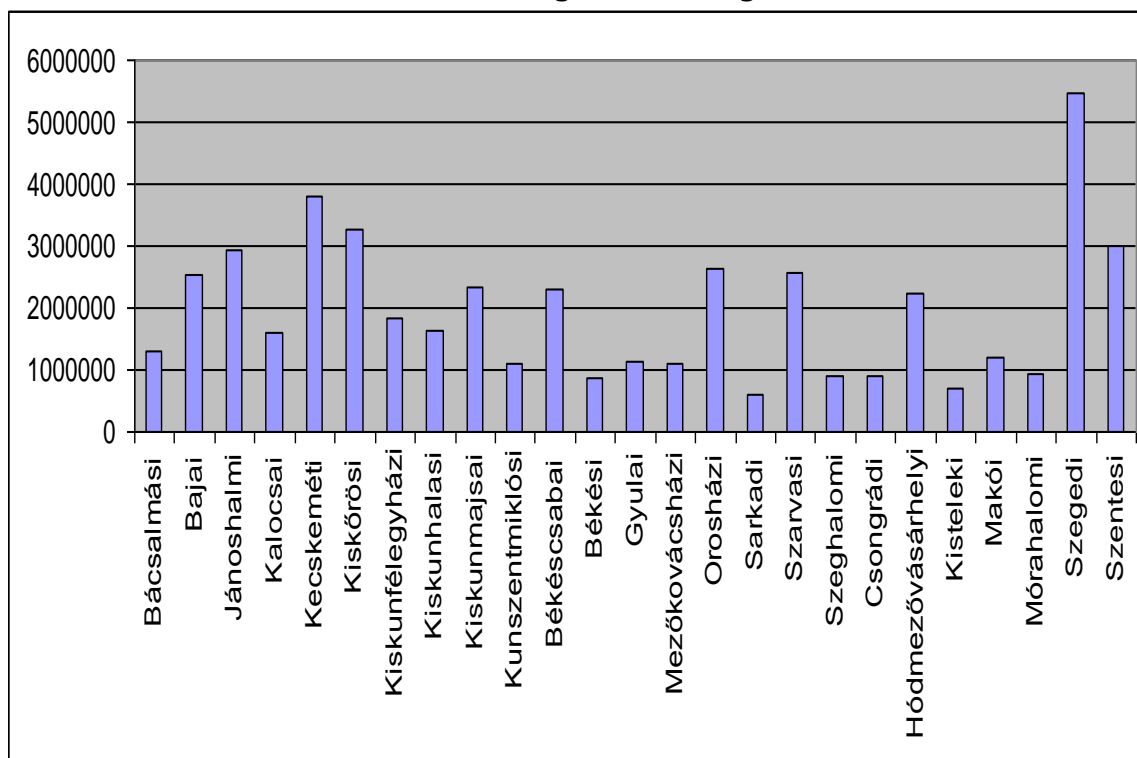

#### 4.42 A kistérség vállalkozásainak ezer lakosra jutó jegyzett tőke összege, 2007

Az ország kistérségeiben, növekvő sorrendben

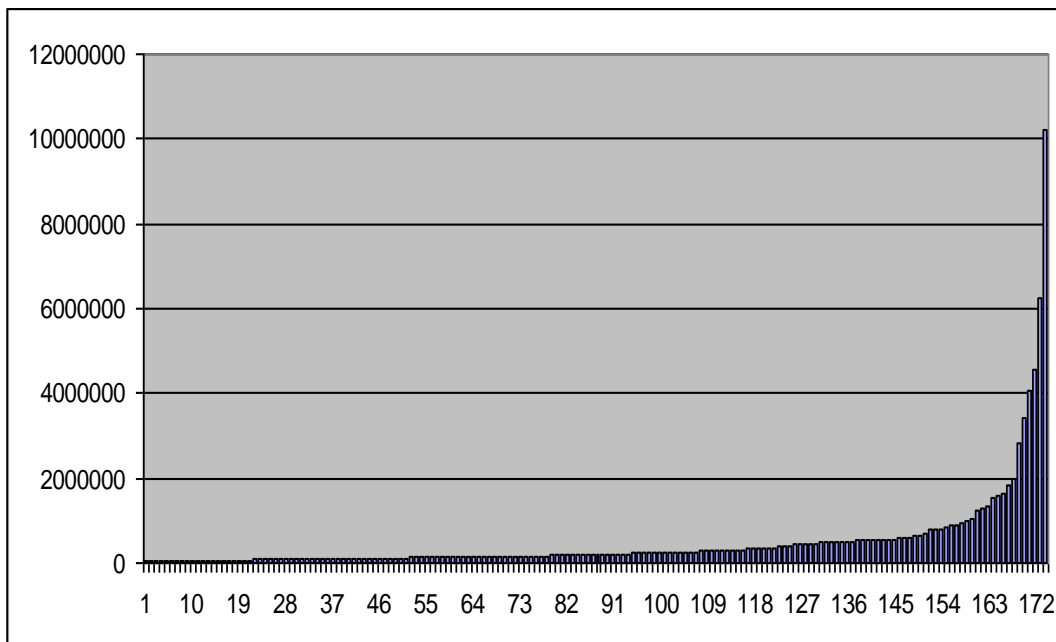

A Dél-alföldi régió kistérségeiben

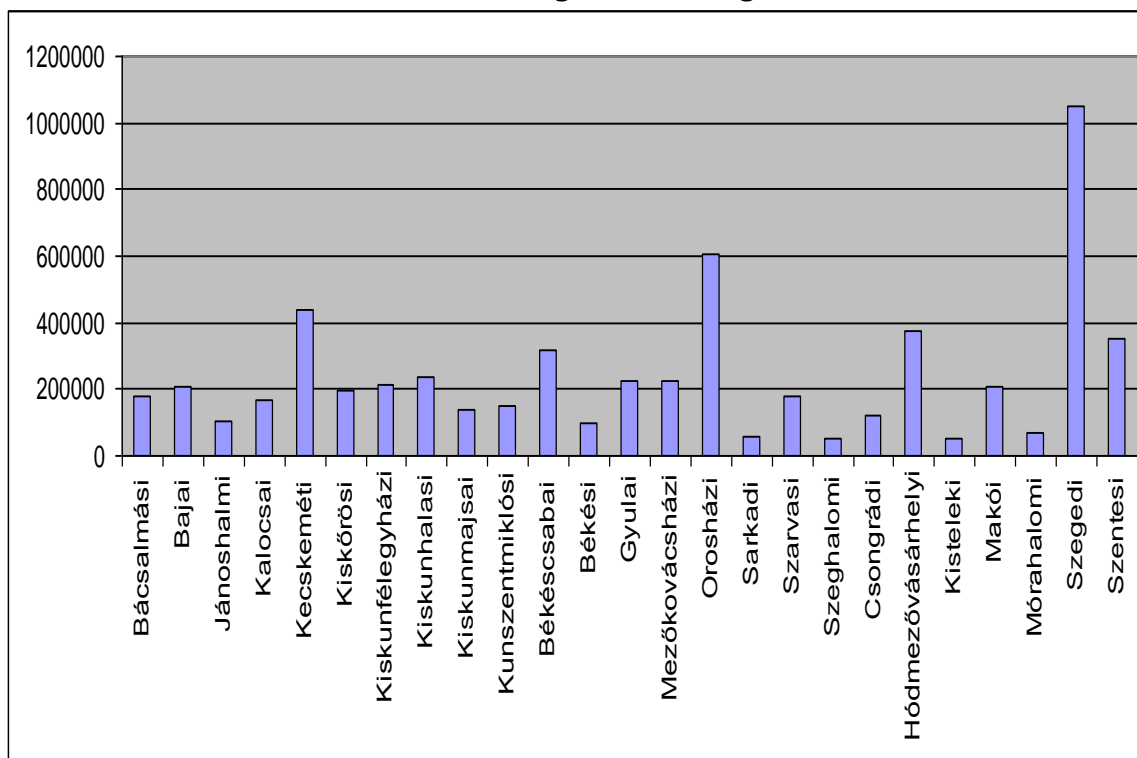

#### 4.43 Bejegyzett szervezetek száma/megszűnt szervezetek száma, 2008

Az ország kistérségeiben, növekvő sorrendben

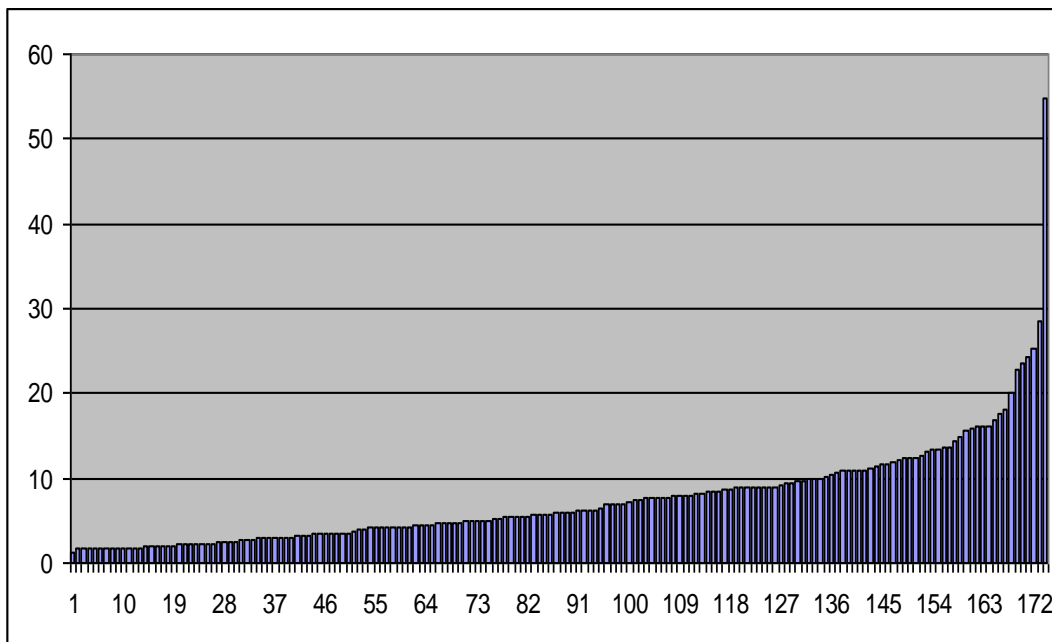

A Dél-alföldi régió kistérségeiben

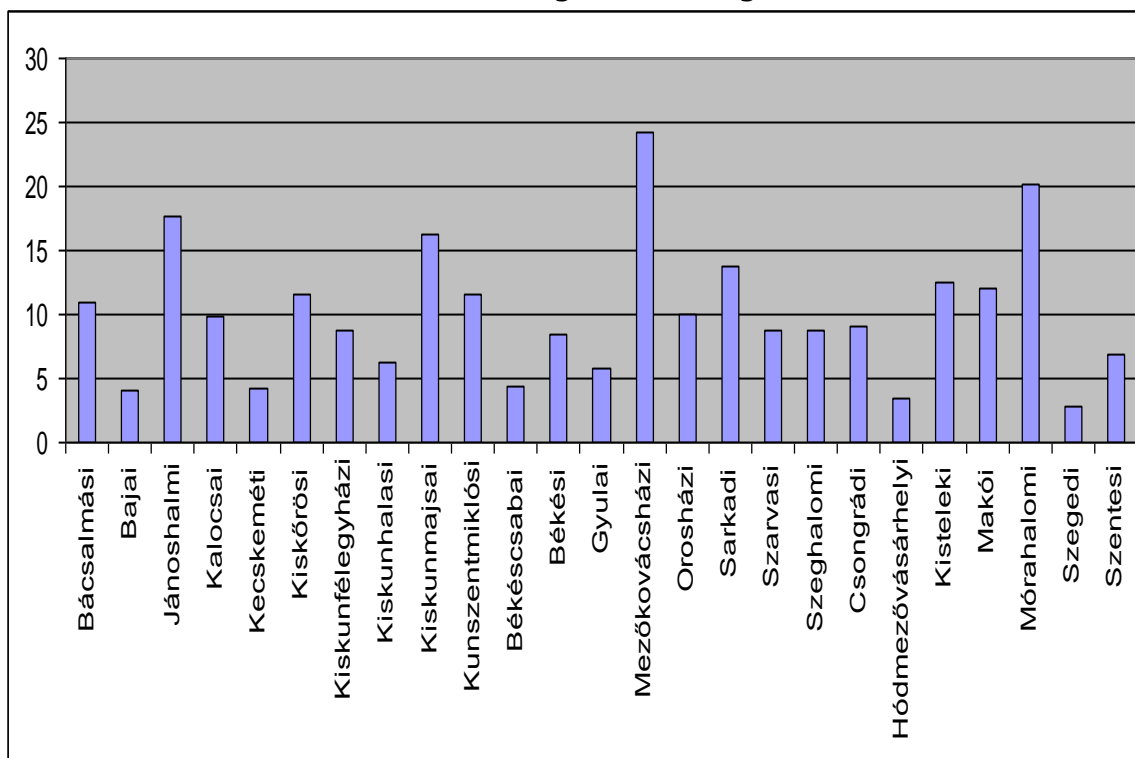

#### 4.44 Külföldi érdekeltségű vállalkozások statisztikai létszámának 1000 lakosra jutó értéke, 2007

Az ország kistérségeiben, növekvő sorrendben

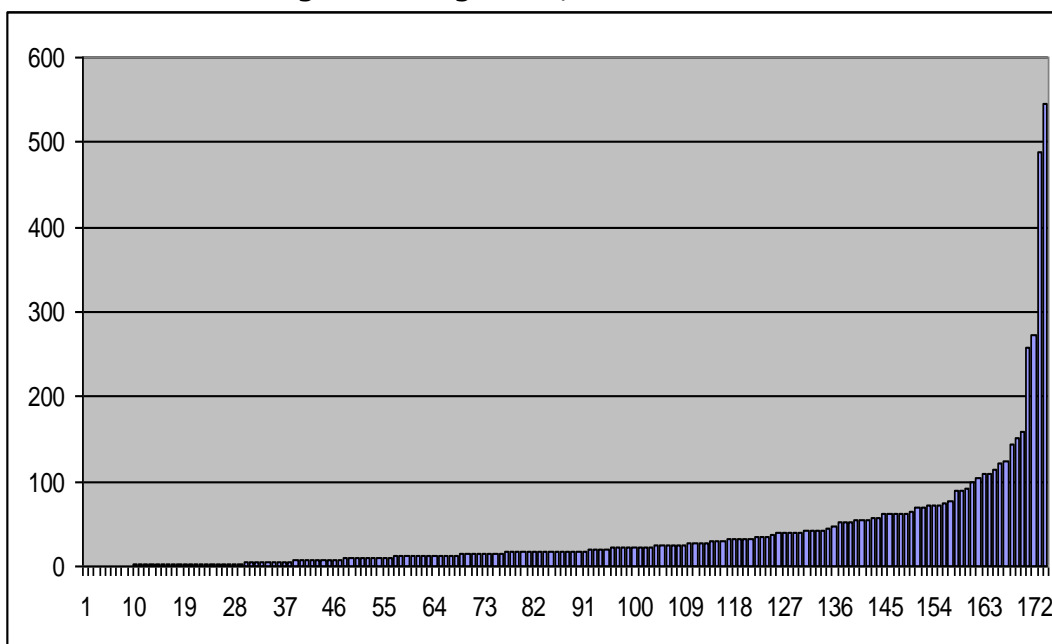

A Dél-alföldi régió kistérségeiben

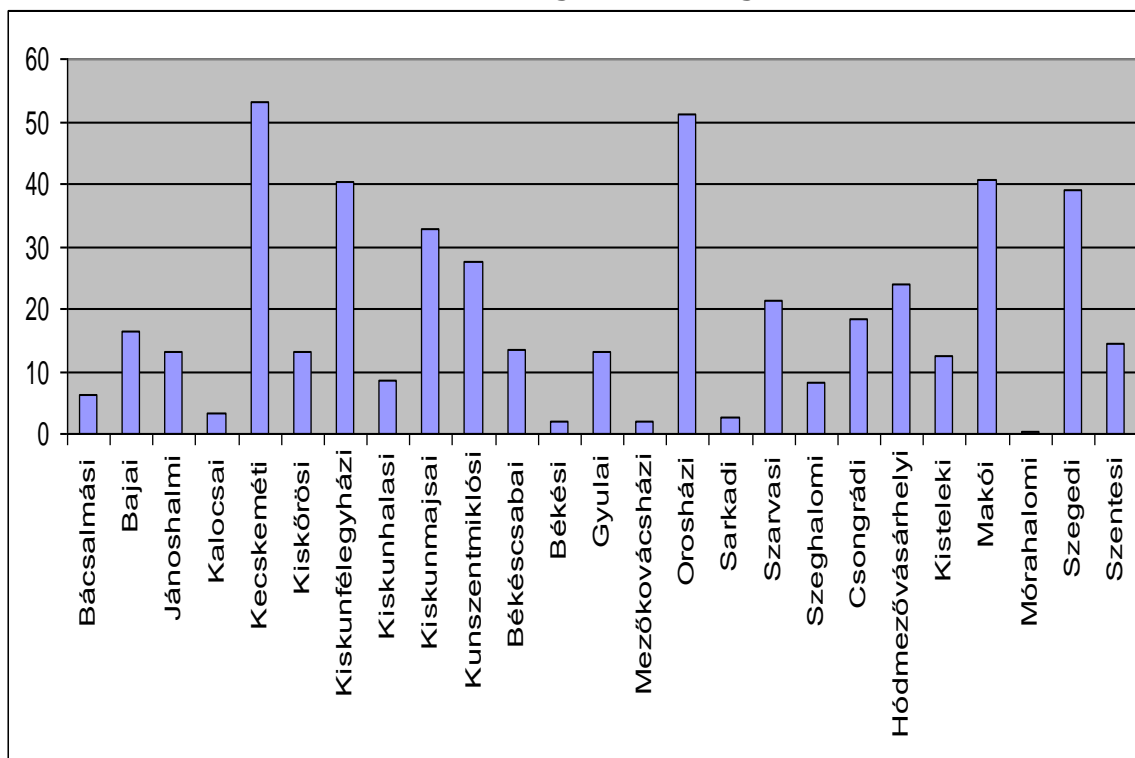

#### 4.45 Külföldi érdekeltségű vállalkozások saját tőkéjének egy lakosra jutó értéke, 2007

Az ország kistérségeiben, növekvő sorrendben

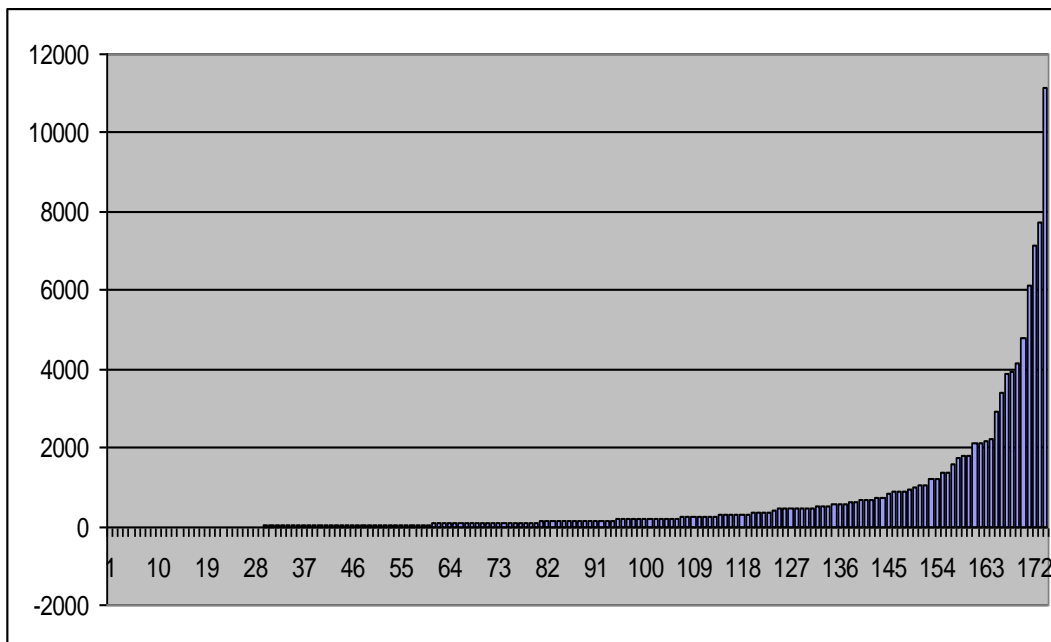

A Dél-alföldi régió kistérségeiben

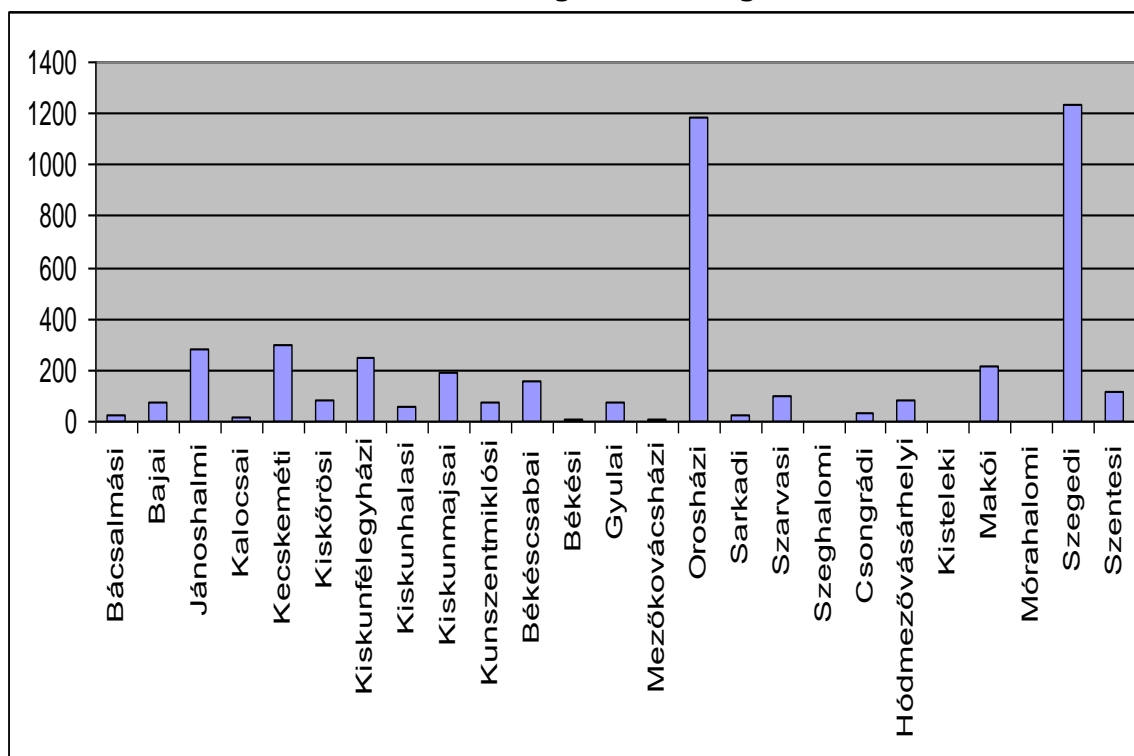

#### 4.46 Az 1 lakosra jutó külföldi tőke összege a külföldi érdekeltségű vállalkozásokban, 2007

Az ország kistérségeiben, növekvő sorrendben

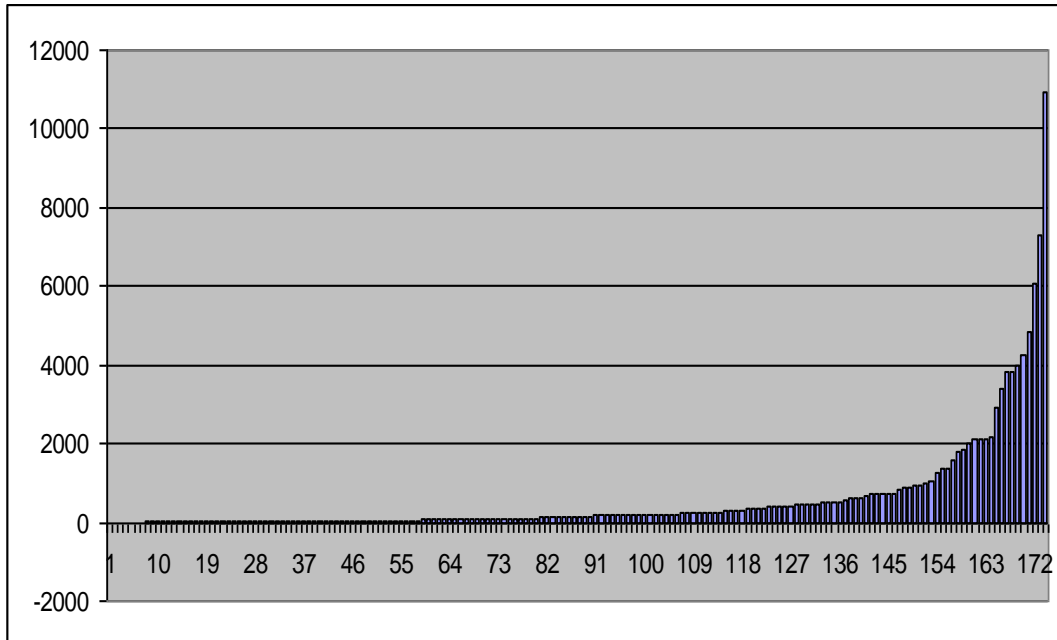

A Dél-alföldi régió kistérségeiben

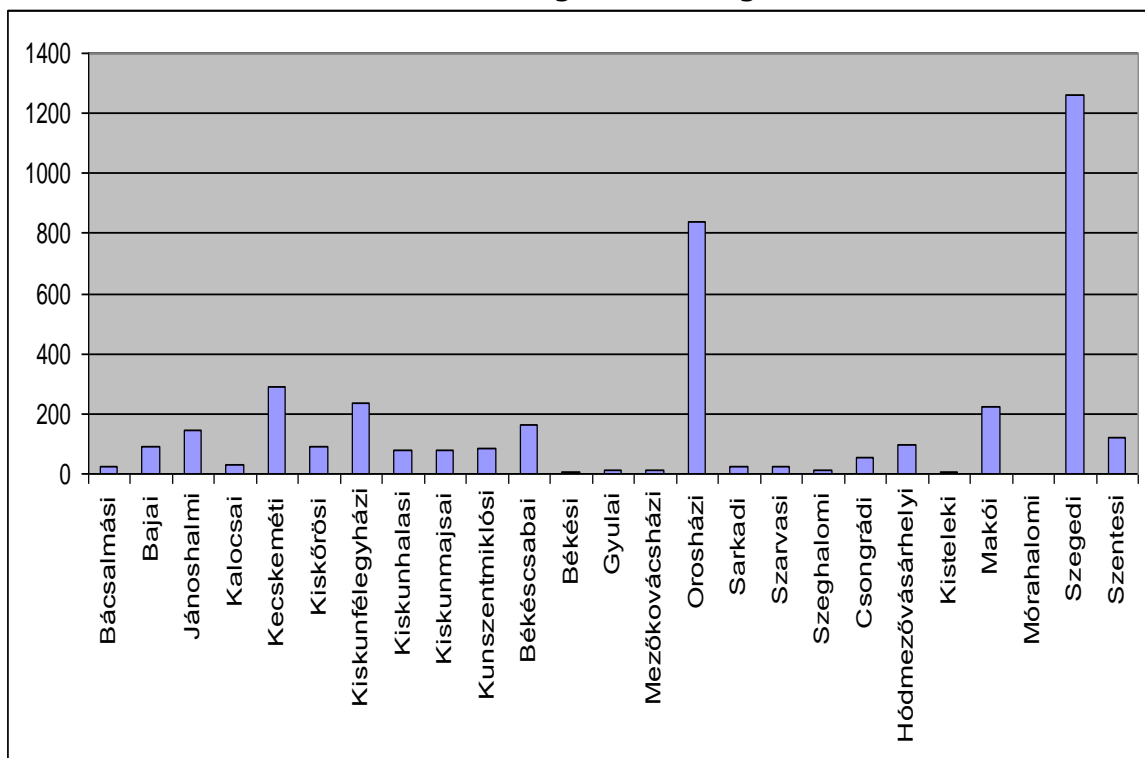

#### 4.47 A külföldi érdekeltségű vállalkozások nettó árbevételének 1 lakosra jutó értéke, 2007

Az ország kistérségeiben, növekvő sorrendben

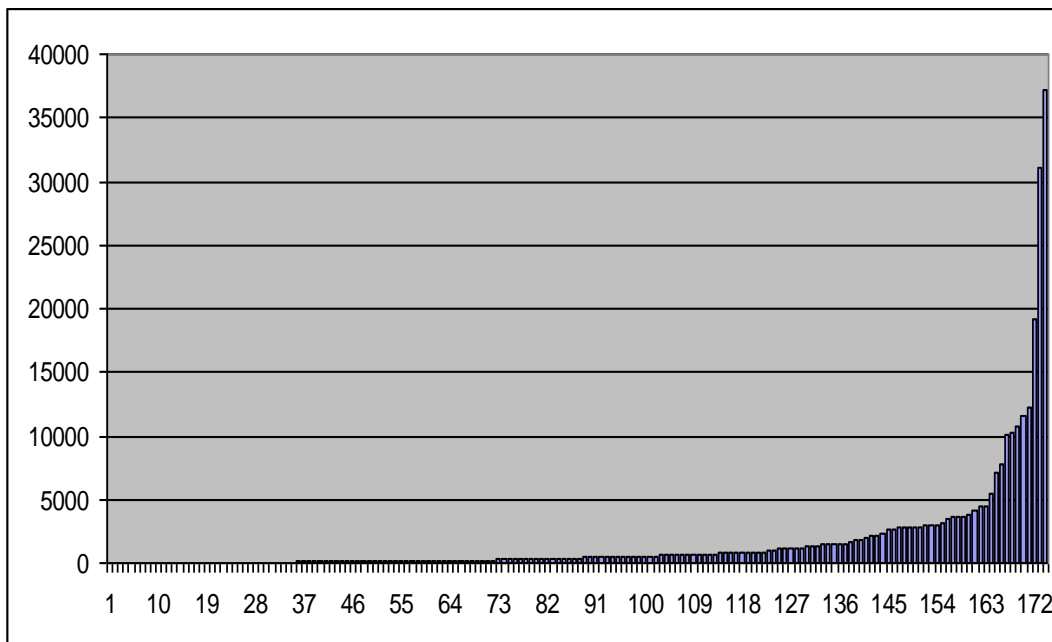

A Dél-alföldi régió kistérségeiben

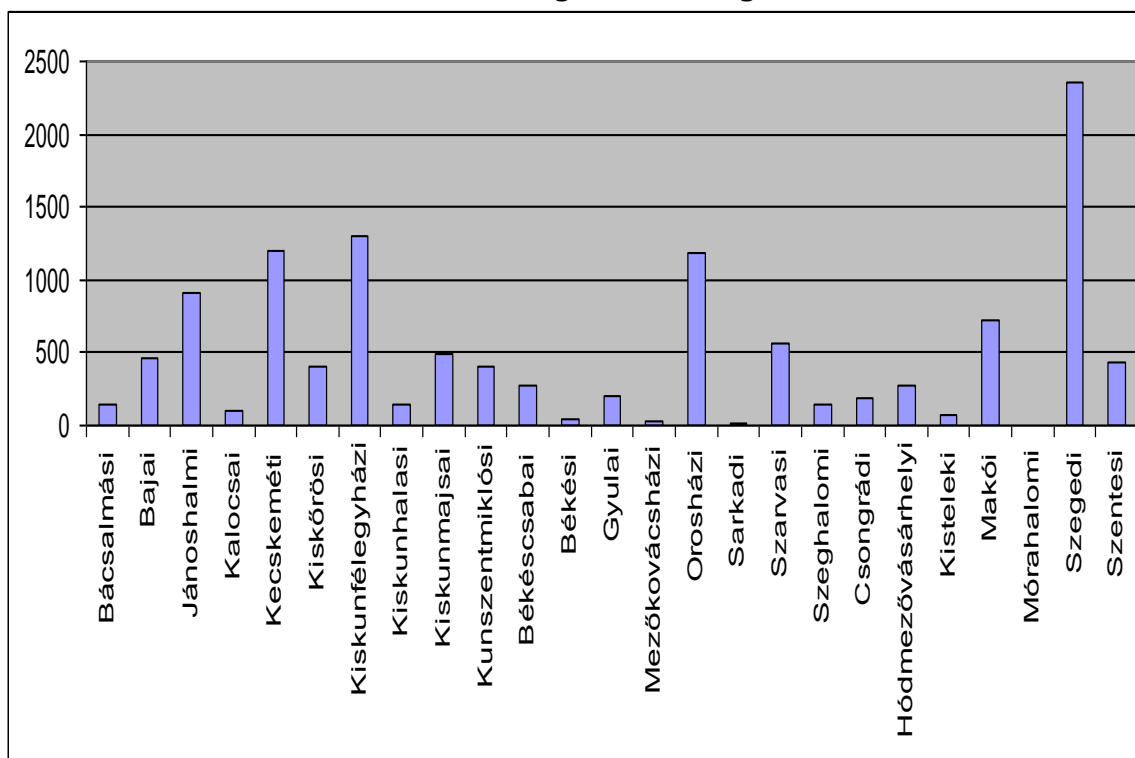



#### 4.48 Az egyetemet, főiskolát végzett (ek) foglalkoztatottak aránya az összes foglalkoztatotton belül

Az ország kistérségeiben, növekvő sorrendben

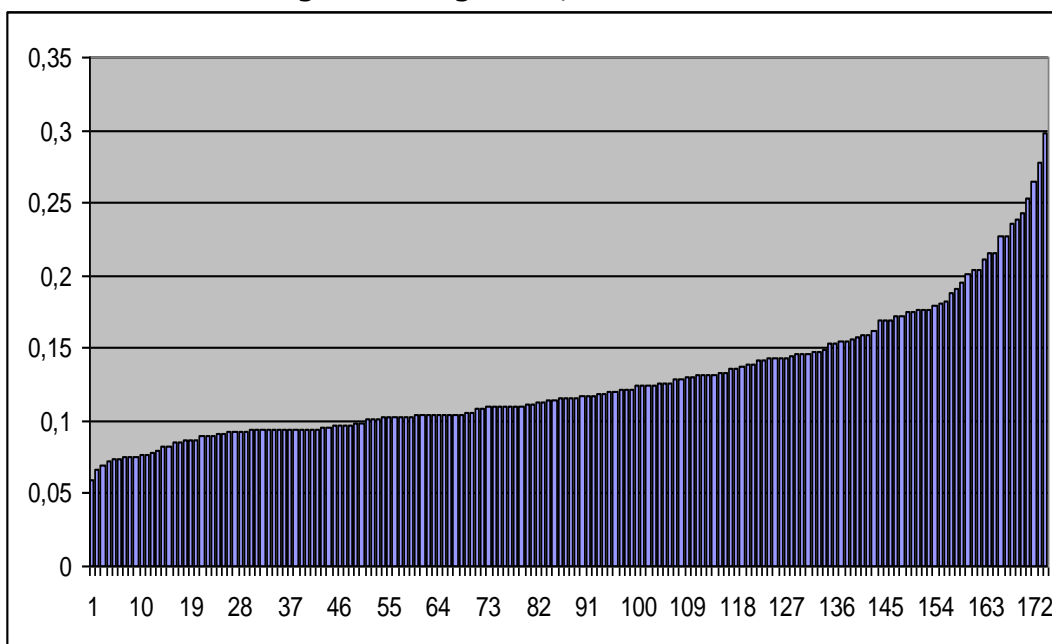

A Dél-alföldi régió kistérségeiben

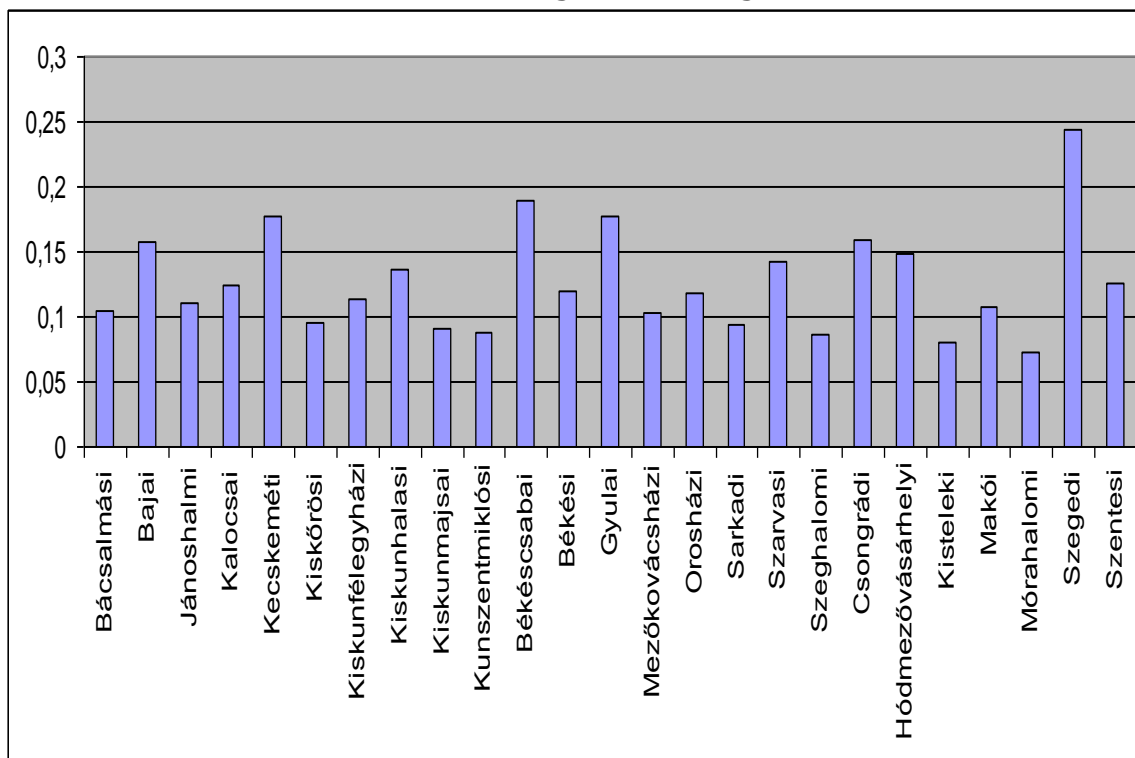

#### 4.49 A vezető, értelmiségi foglalkozású foglalkoztatottak aránya az összes foglalkoztatotton belül

Az ország kistérségeiben, növekvő sorrendben

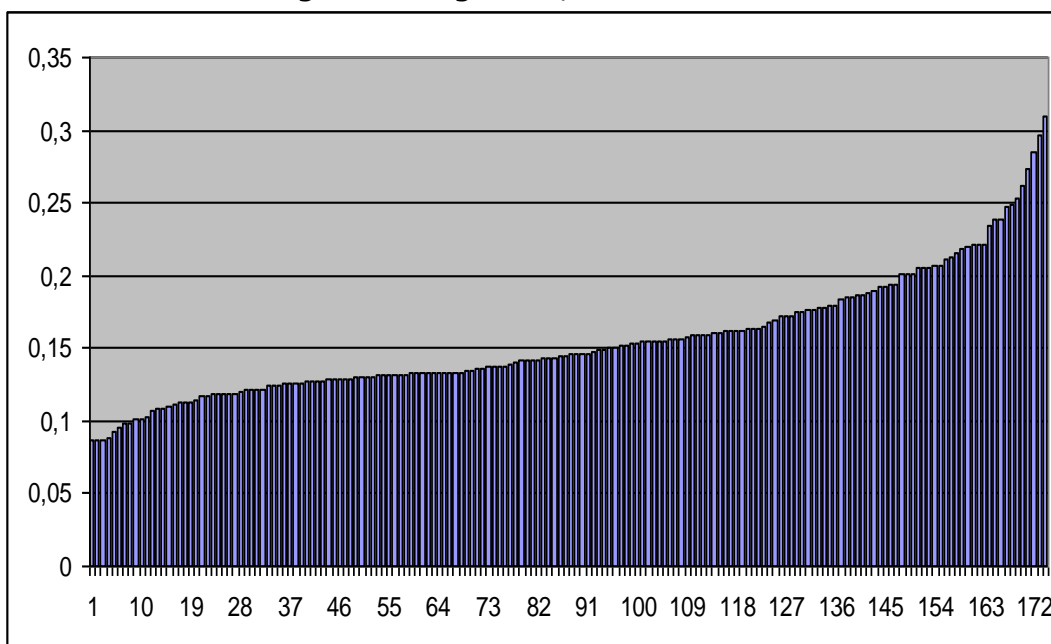

A Dél-alföldi régió kistérségeiben

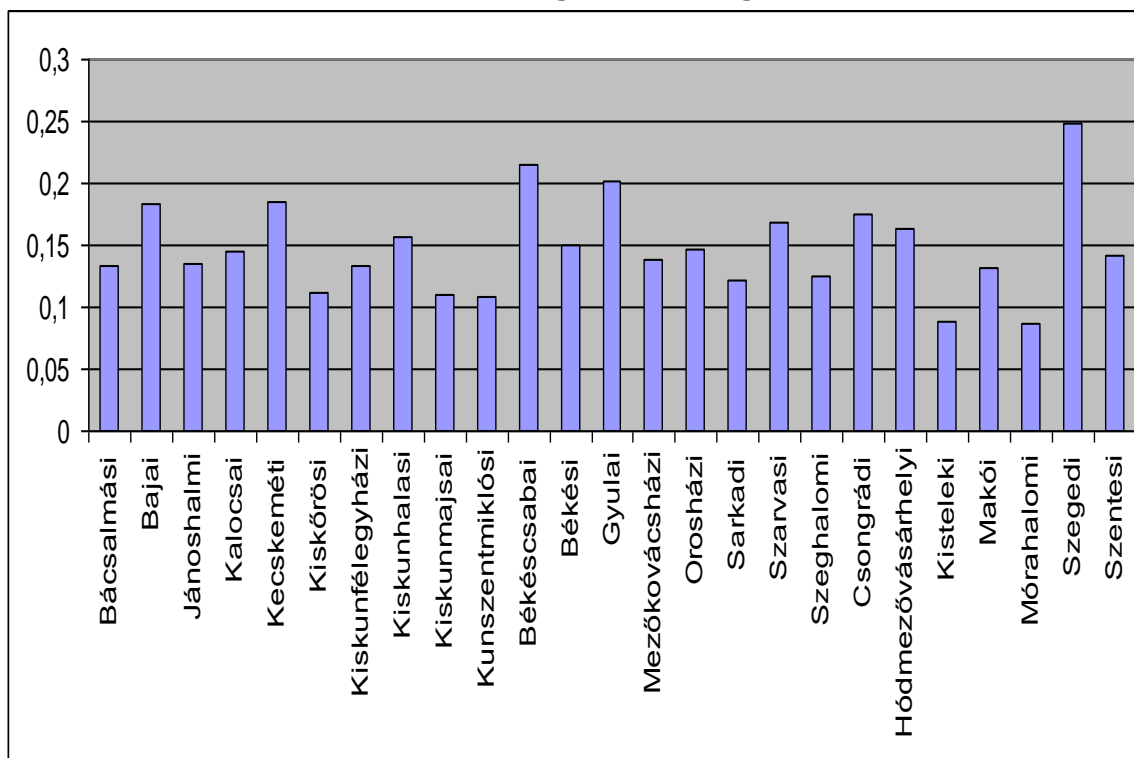

#### 4.50 A 25 évnél idősebb főiskolai, egyetemi diplomával rendelkező népesség aránya a megfelelő korúak %-ában

Az ország kistérségeiben, növekvő sorrendben

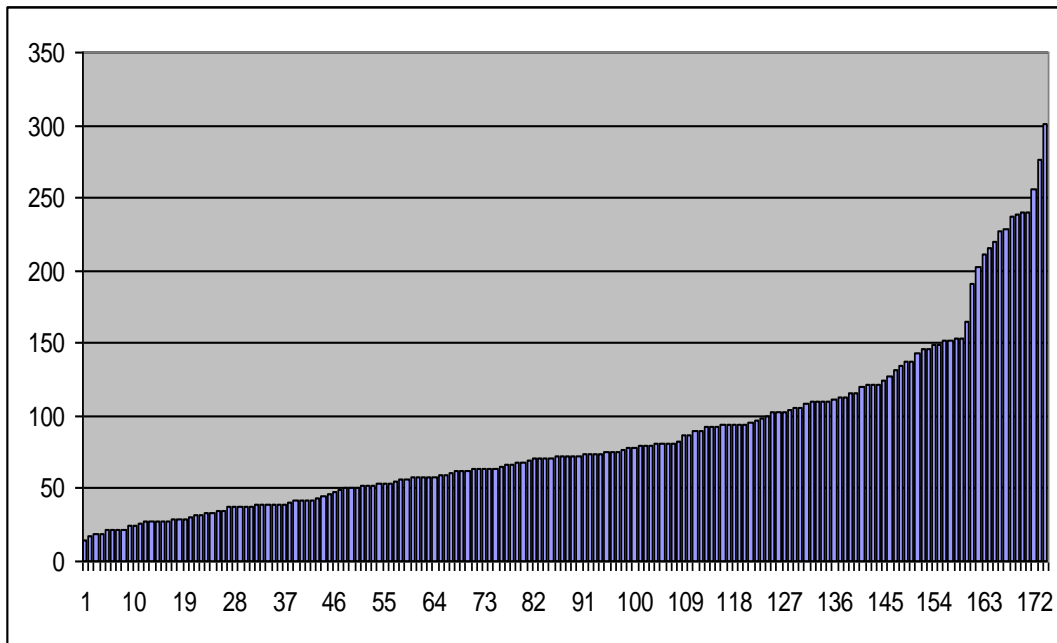

A Dél-alföldi régió kistérségeiben

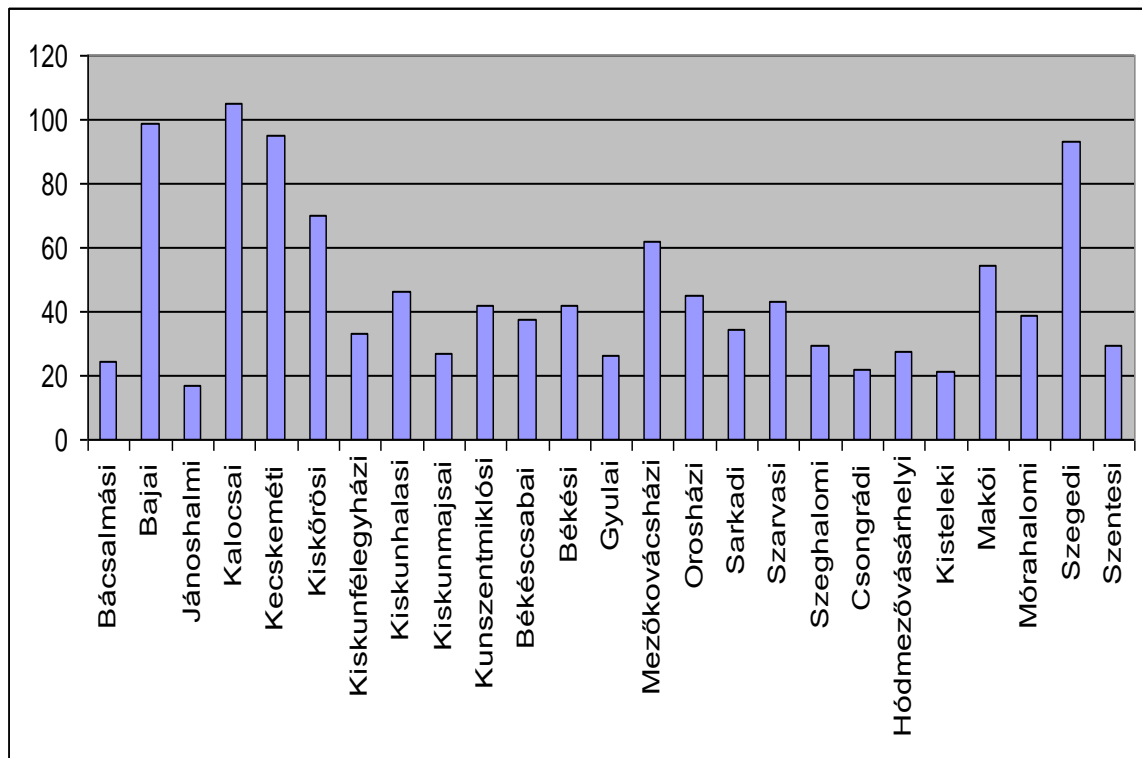

#### 4.51 A 18 évnél idősebb középfokú végzettséggel rendelkező népesség aránya a megfelelő korúak %-ában

Az ország kistérségeiben, növekvő sorrendben

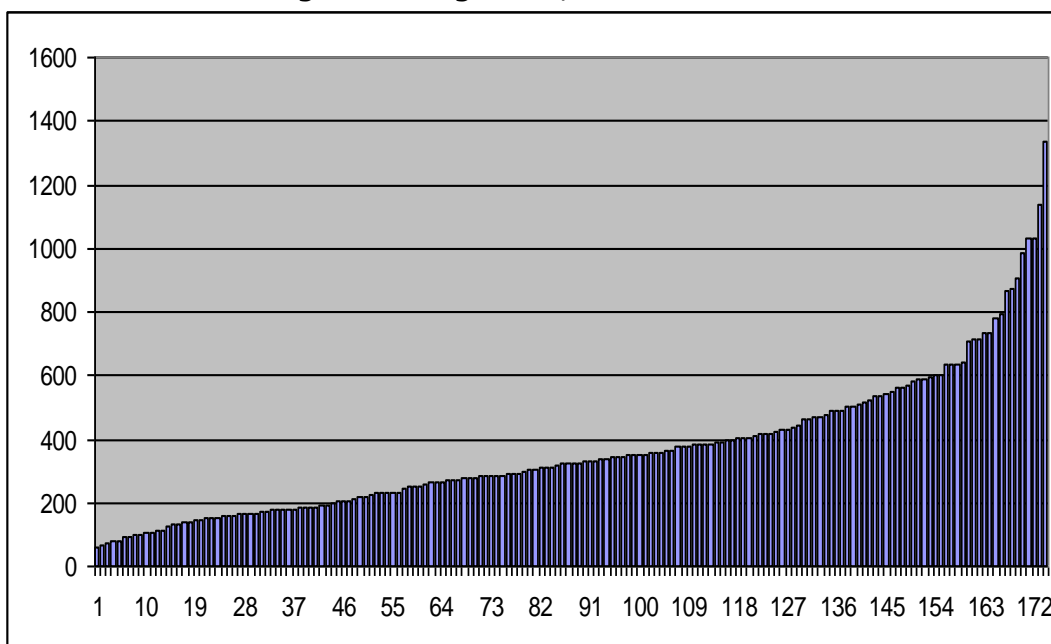

A Dél-alföldi régió kistérségeiben

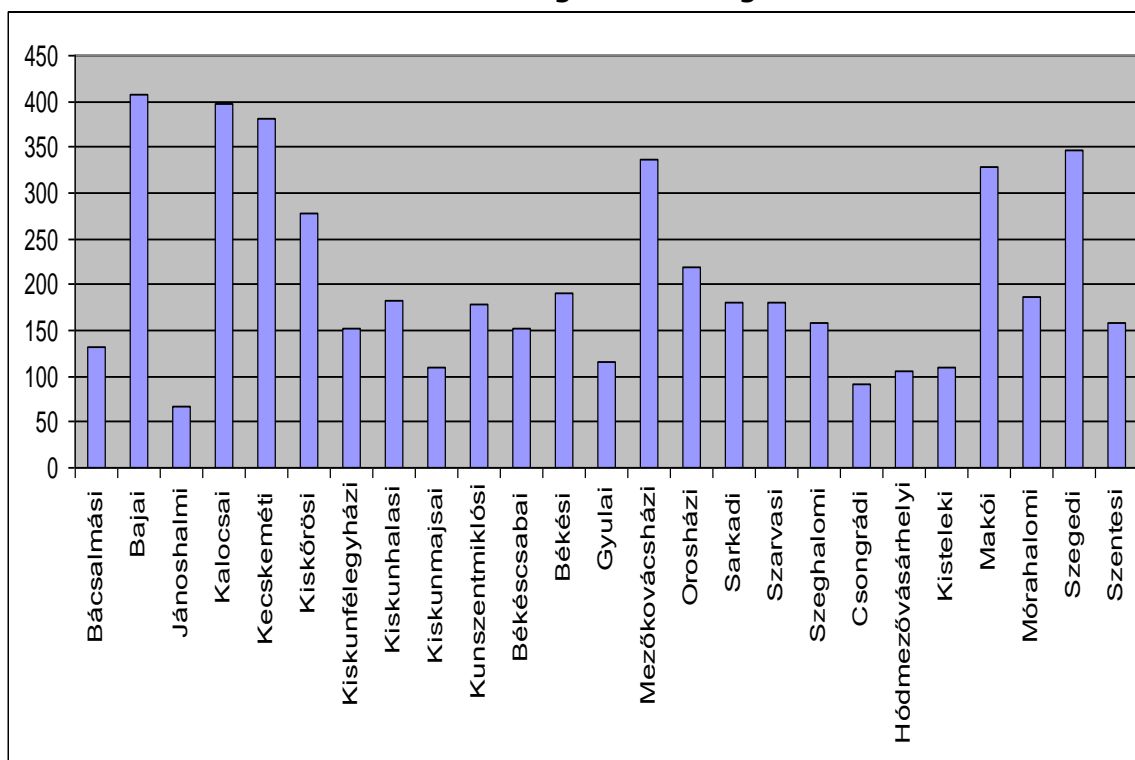

## 4.52 Távbeszélő fővonalak ezer lakosra jutó száma, 2008

Az ország kistérségeiben, növekvő sorrendben

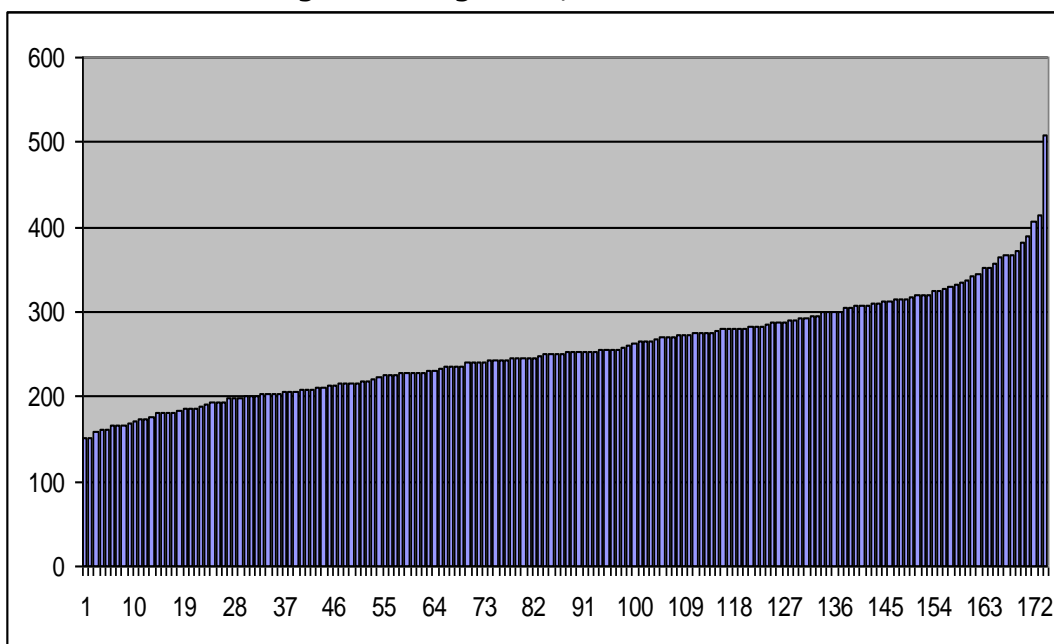

A Dél-alföldi régió kistérségeiben

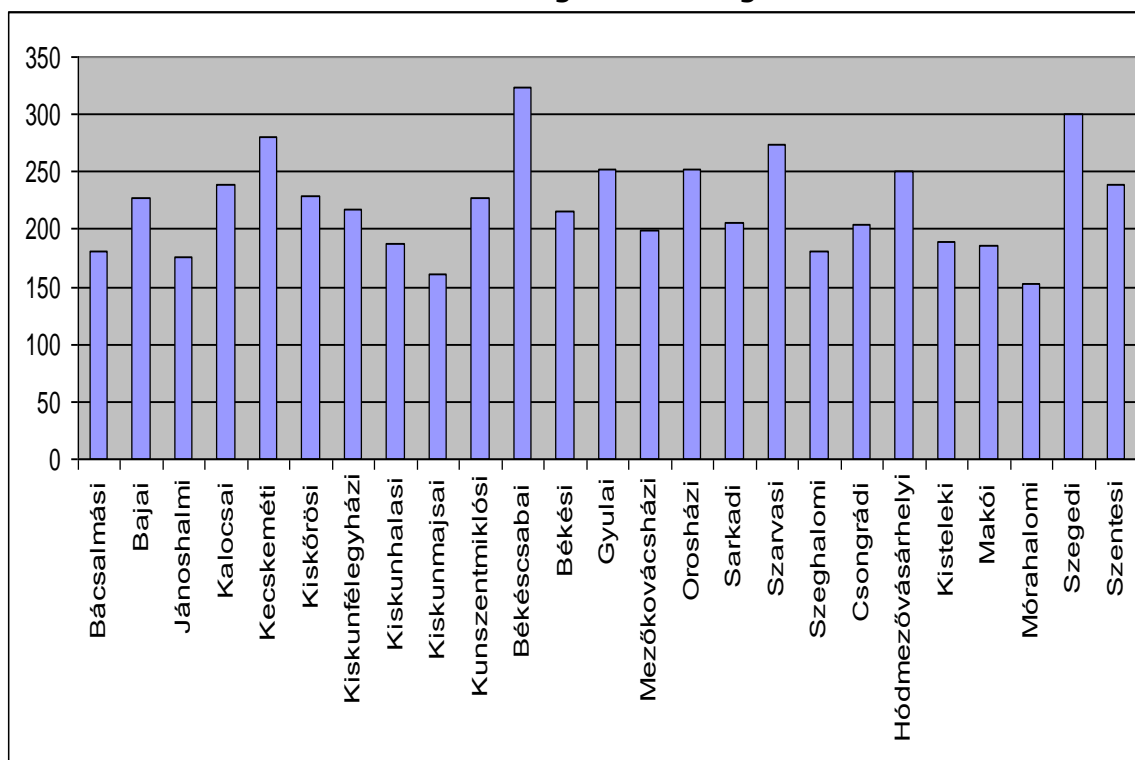

#### 4.53 ISDN vonalak 1000 lakosra jutó száma, 2008

Az ország kistérségeiben, növekvő sorrendben

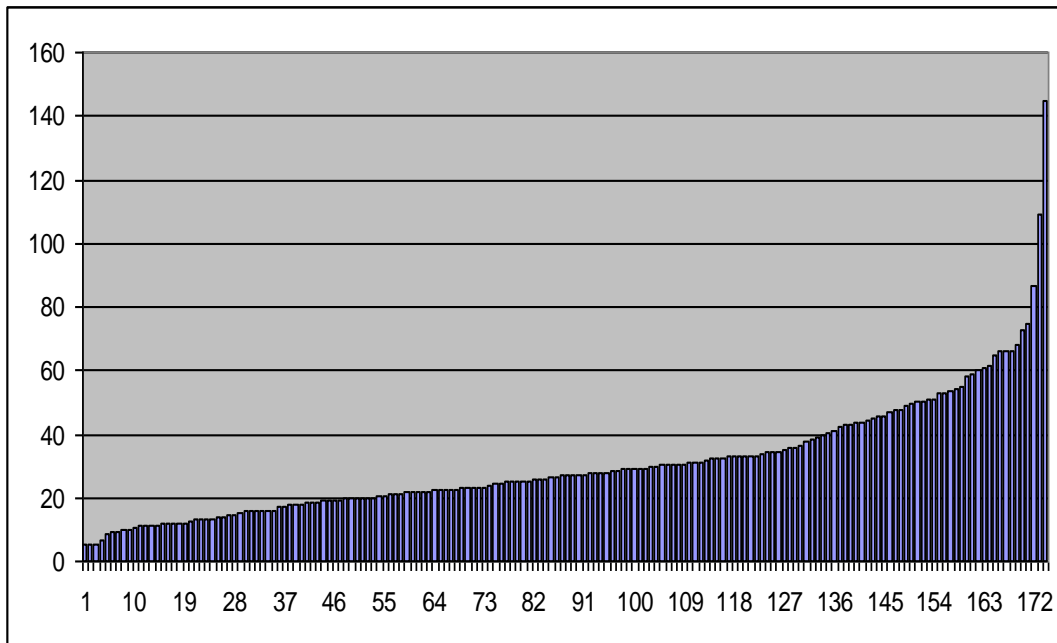

A Dél-alföldi régió kistérségeiben

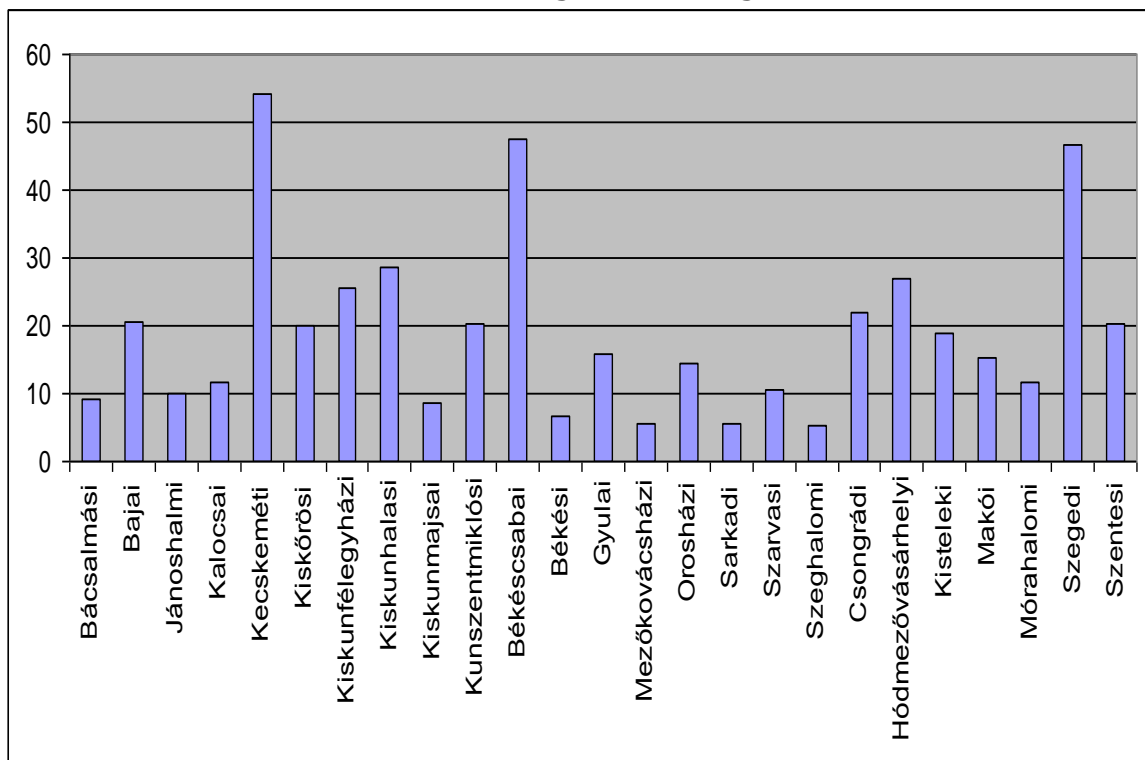

## 4.54 Az év folyamán épített lakások összes alapterülete, 2008

Az ország kistérségeiben, növekvő sorrendben

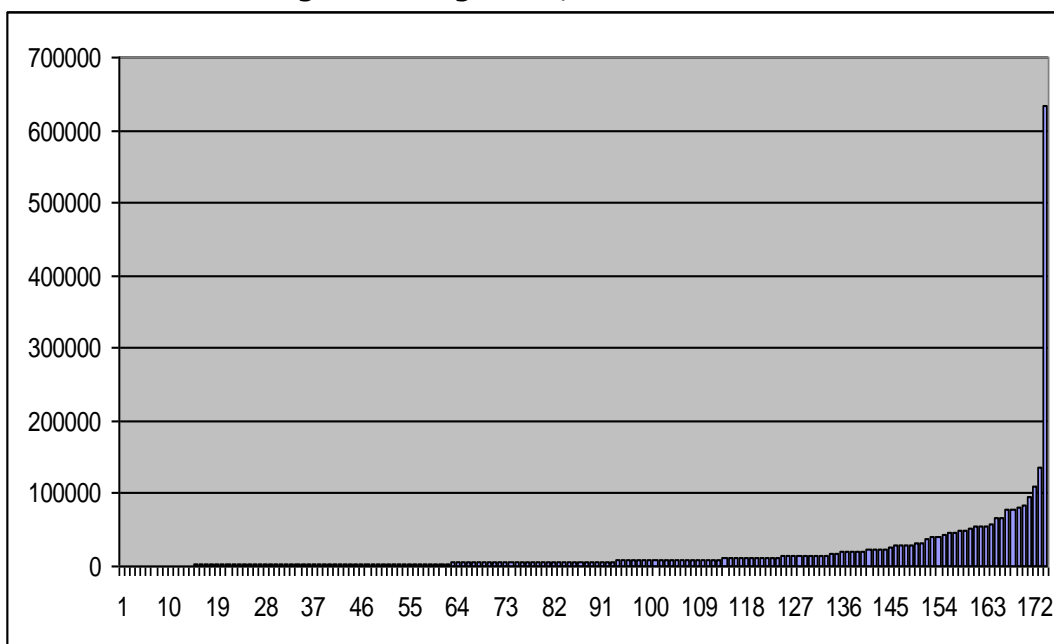

A Dél-alföldi régió kistérségeiben

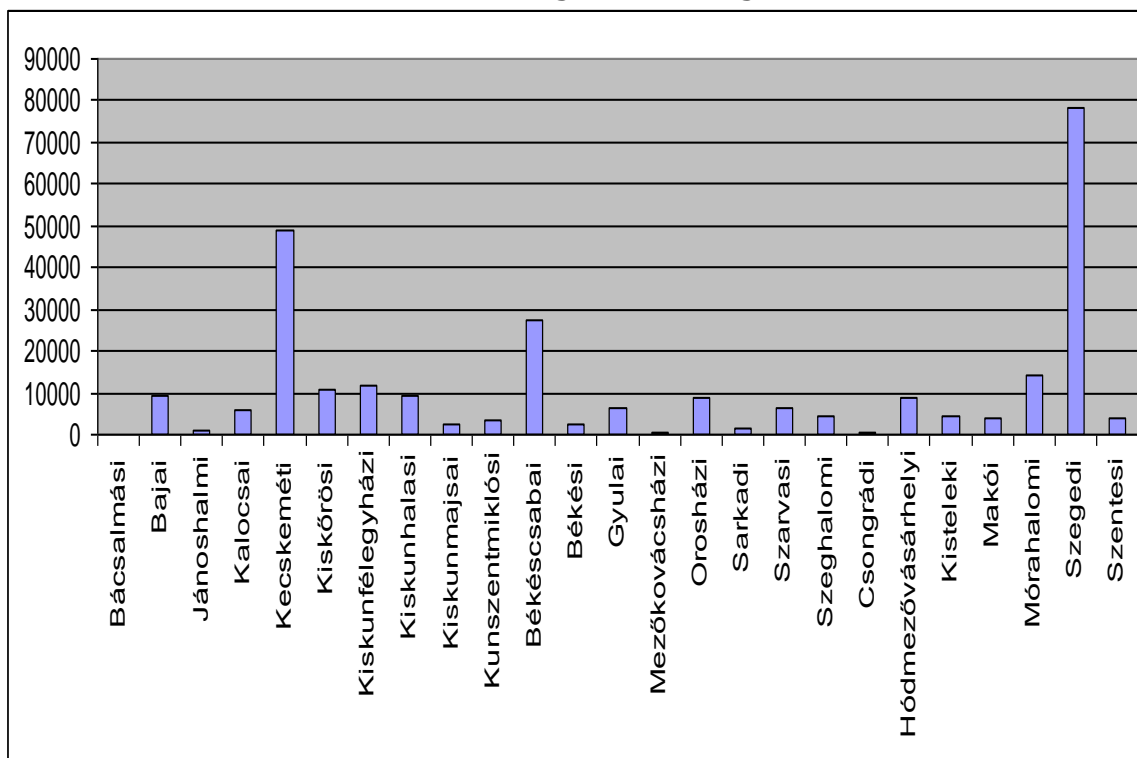

#### 4.55 Az év folyamán kiadott lakásépítési engedélyek 1000 lakosra jutó száma, 2008

Az ország kistérségeiben, növekvő sorrendben

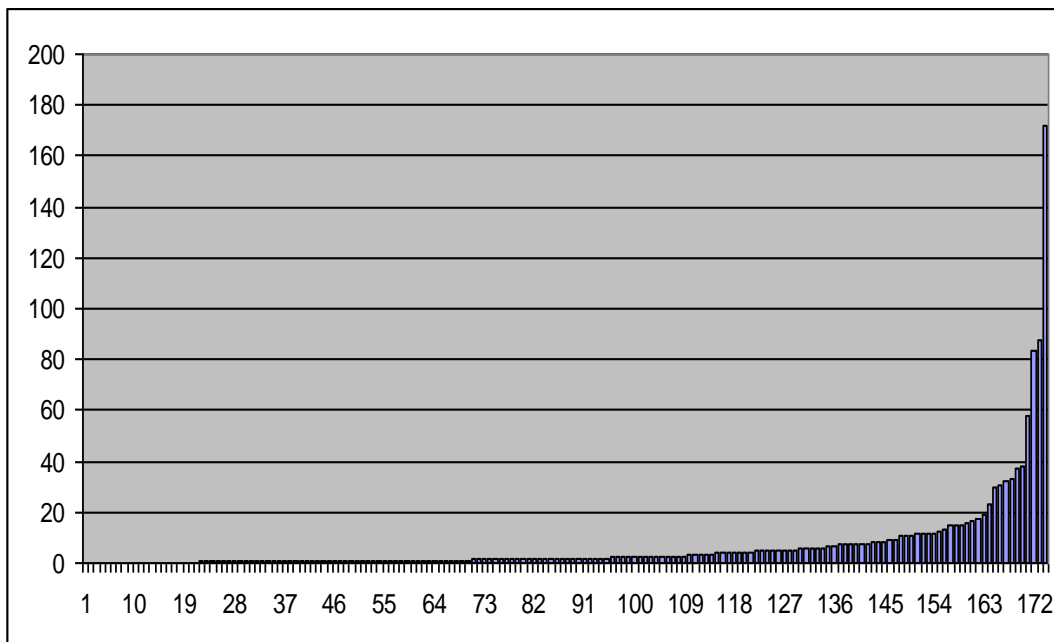

A Dél-alföldi régió kistérségeiben

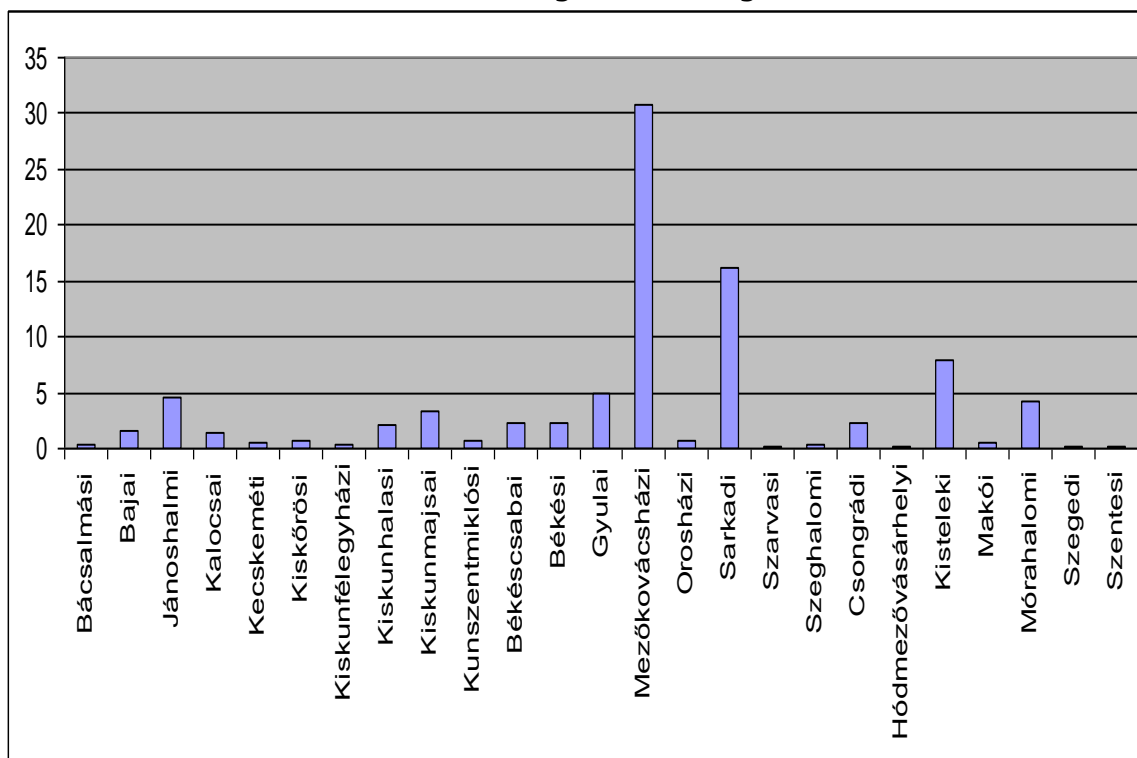



#### 4.56 Az ezer lakosra jutó belföldi vándorlási különbözet 2000–2008. évi átlaga ezer lakosra

Az ország kistérségeiben, növekvő sorrendben

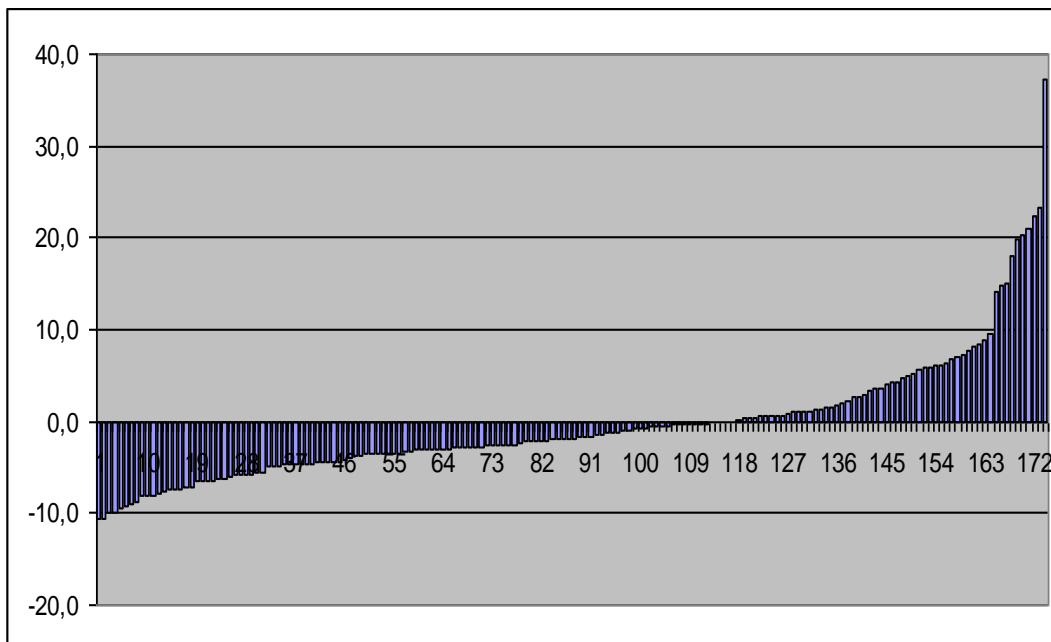

A Dél-alföldi régió kistérségeiben

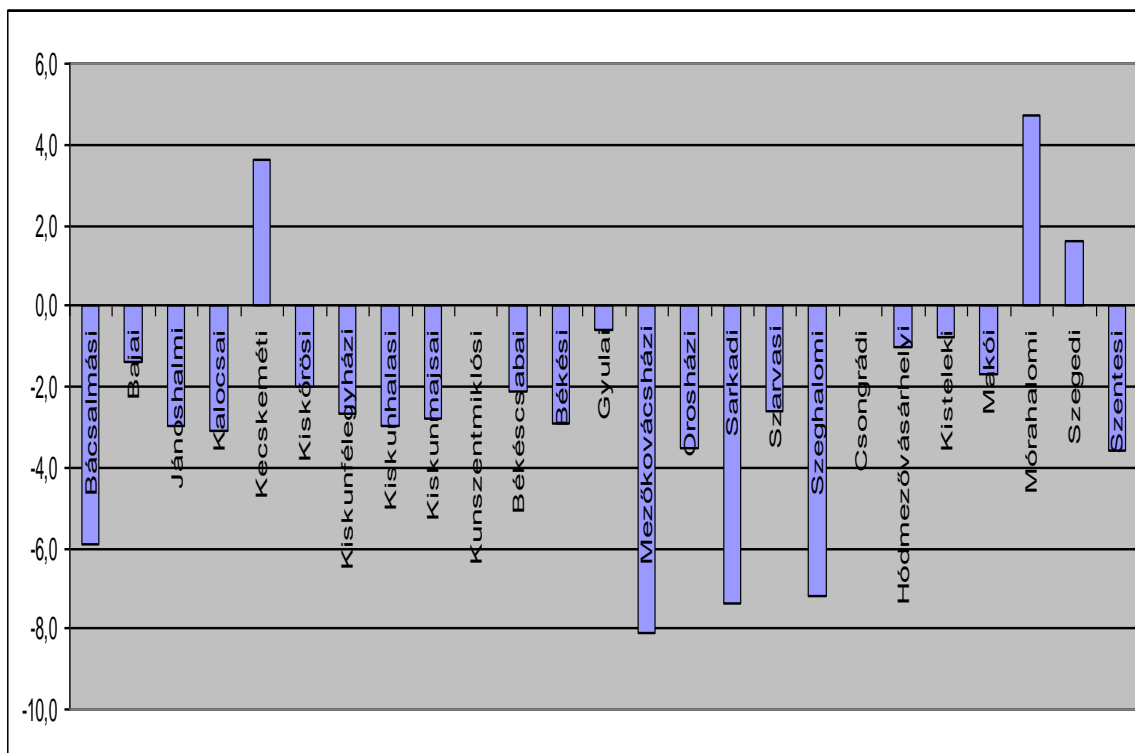

#### 4.57 Nyugdíjban, nyugdíjszerű ellátásban részesülők ezer lakosra jutó száma, 2008

Az ország kistérségeiben, növekvő sorrendben

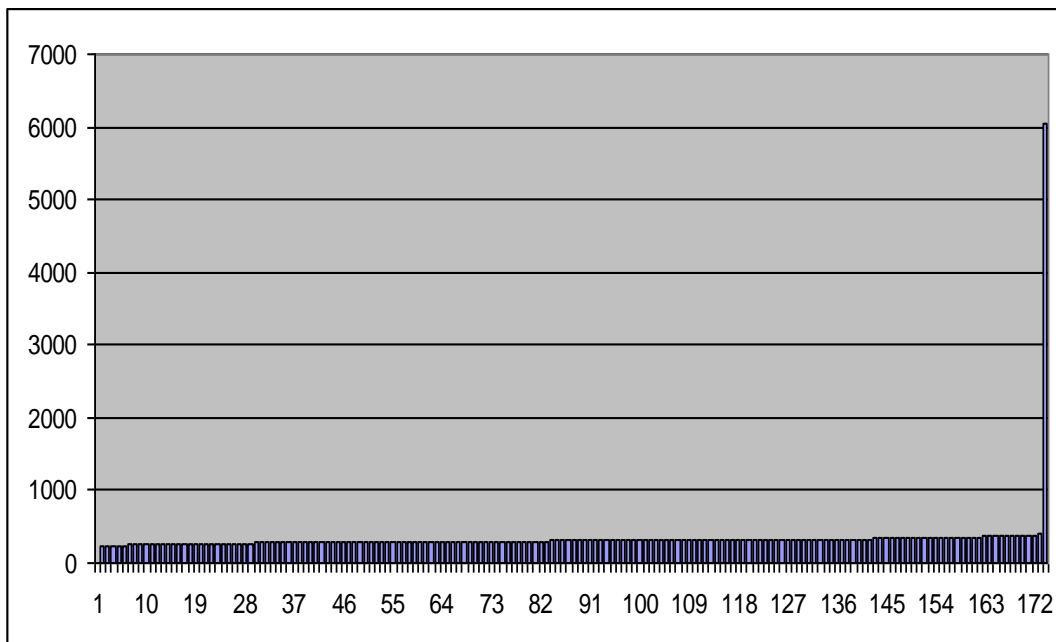

A Dél-alföldi régió kistérségeiben

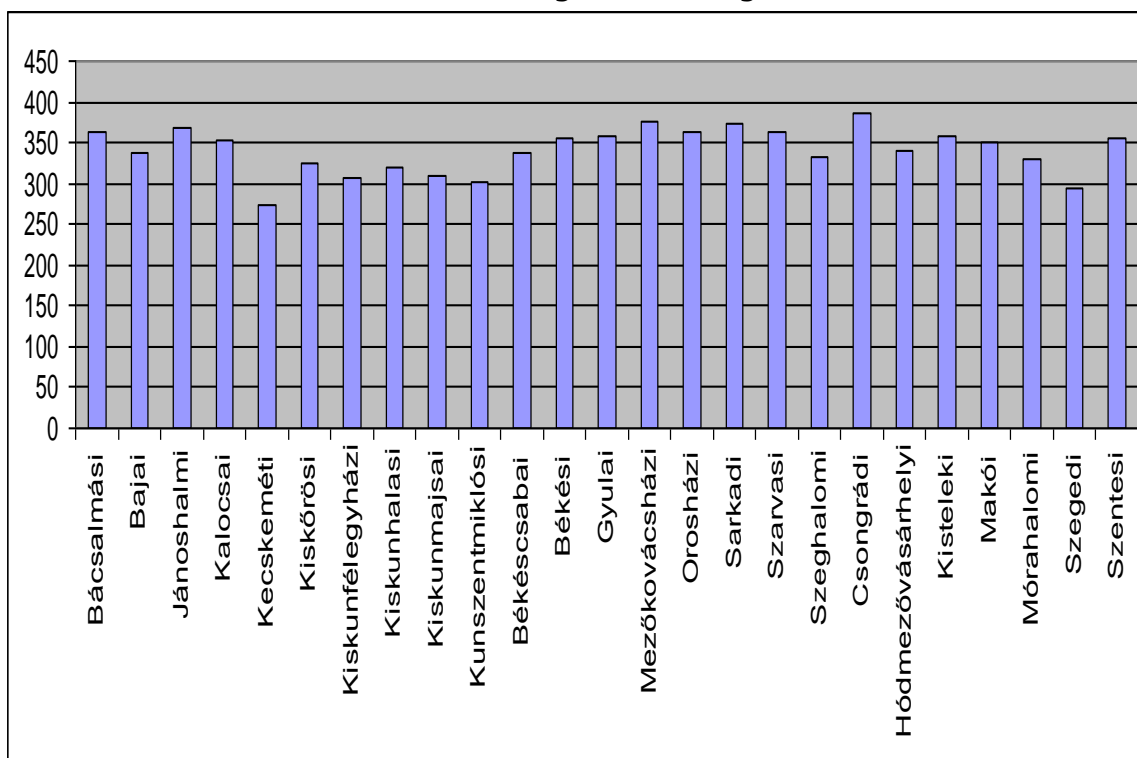

#### 4.58 A regisztrált nonprofit szervezetek ezer lakosra jutó száma, 2008

Az ország kistérségeiben, növekvő sorrendben

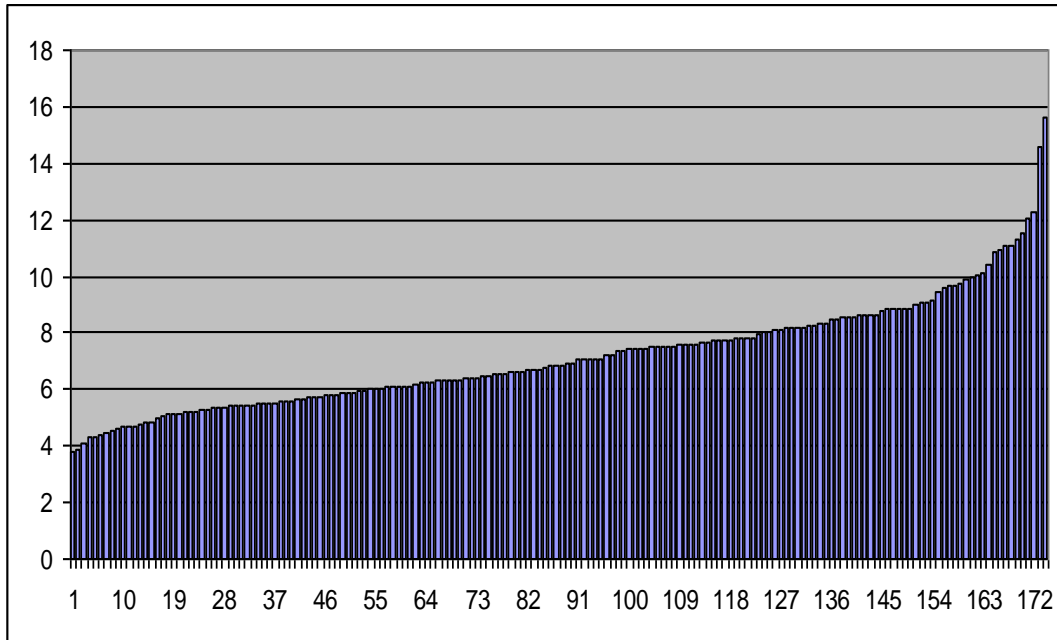

A Dél-alföldi régió kistérségeiben

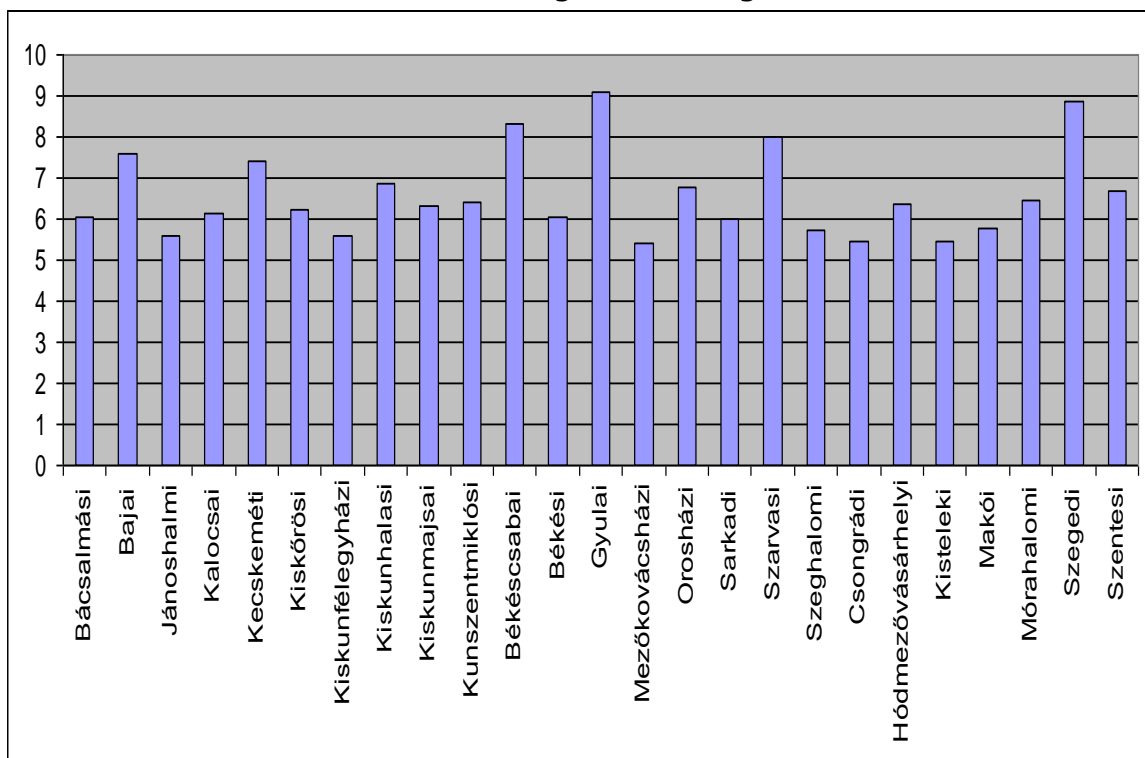

#### 4.59 Felsőfokú alap- és mesterképzésben részt vevő nappali tagozatos hallgatók ezer lakosra jutó száma, 2008

Az ország kistérségeiben, növekvő sorrendben

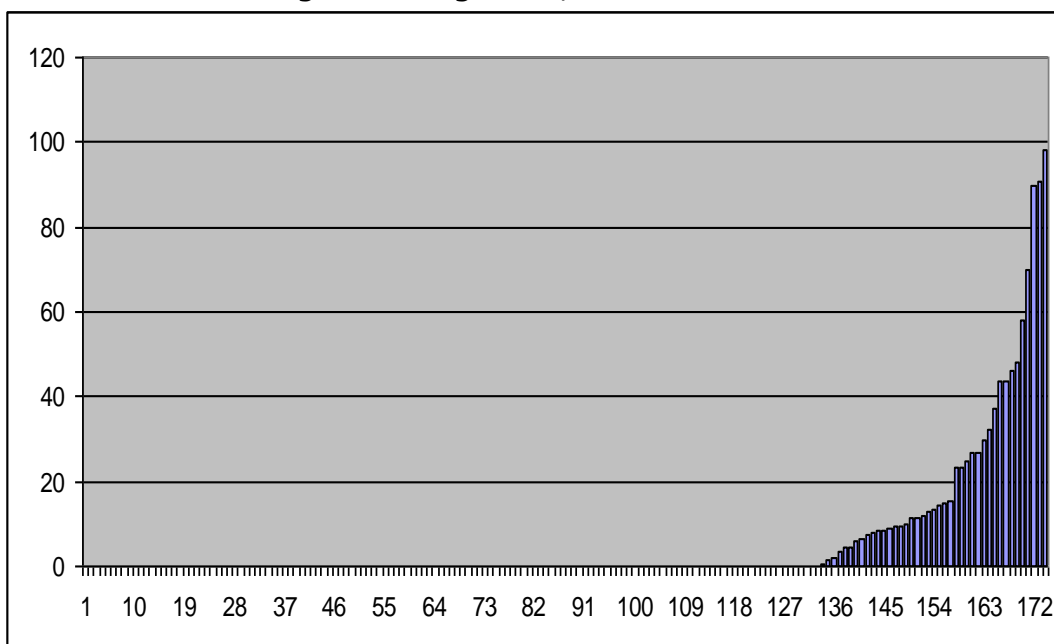

A Dél-alföldi régió kistérségeiben

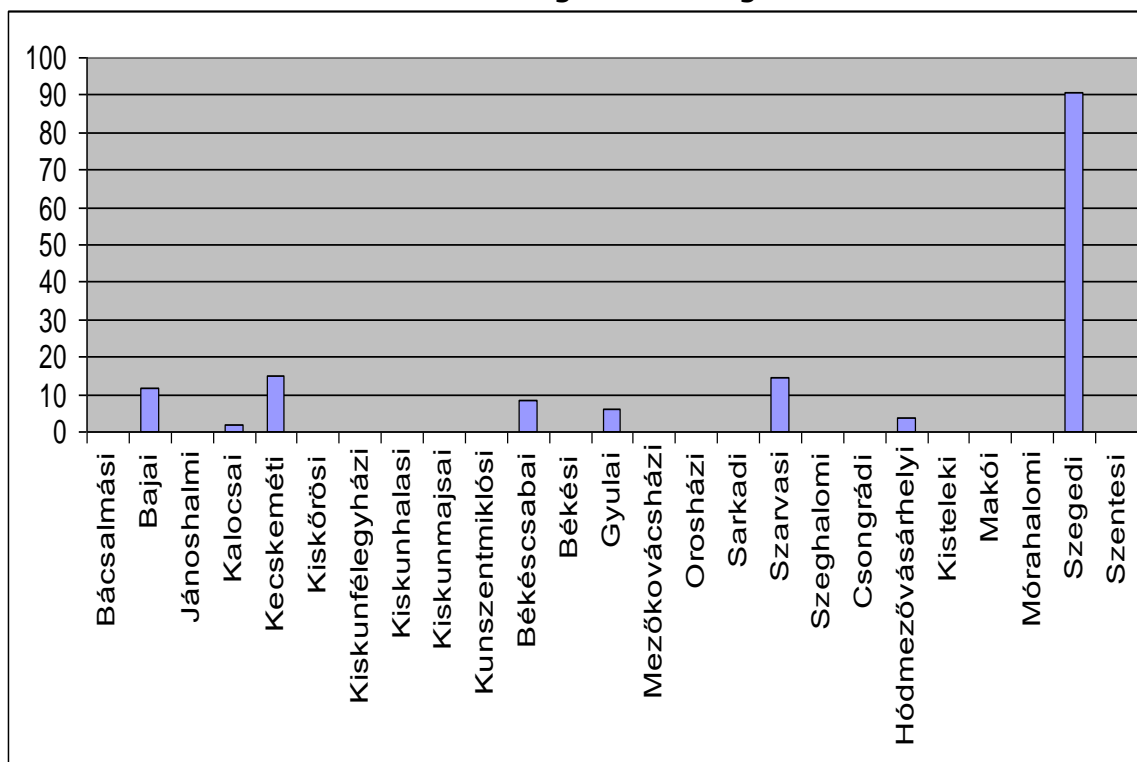

**4.60 Az ingatlanügyletek, gazdasági szolgáltatás nemzetgazdasági ágban (K gazdasági ág, az év végén) regisztrált társas vállalkozások aránya az összes regisztrált társas vállalkozáson belül, 2008**

Az ország kistérségeiben, növekvő sorrendben

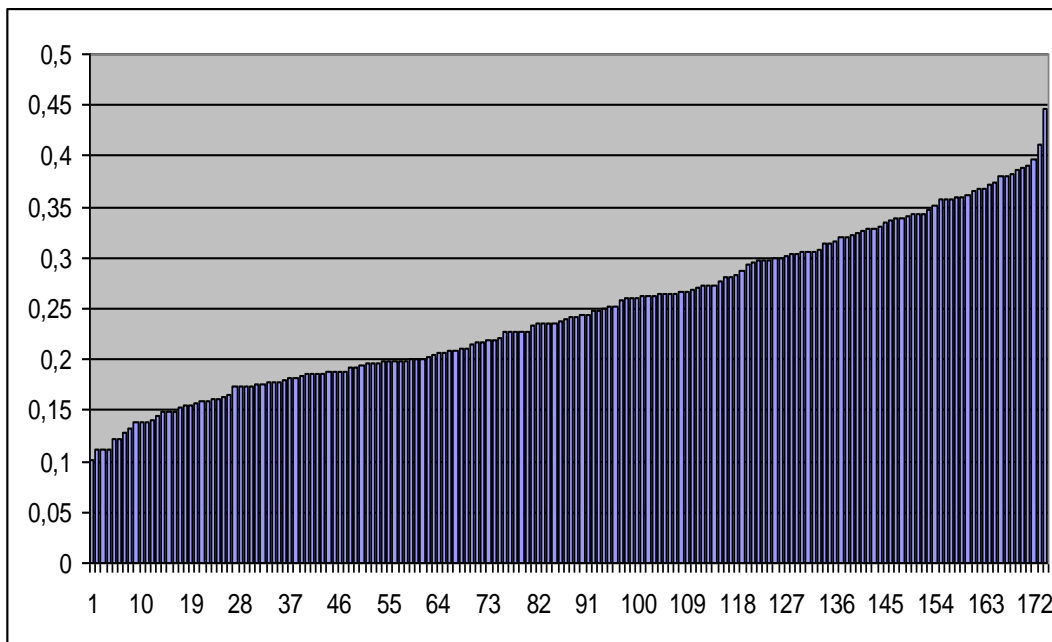

A Dél-alföldi régió kistérségeiben

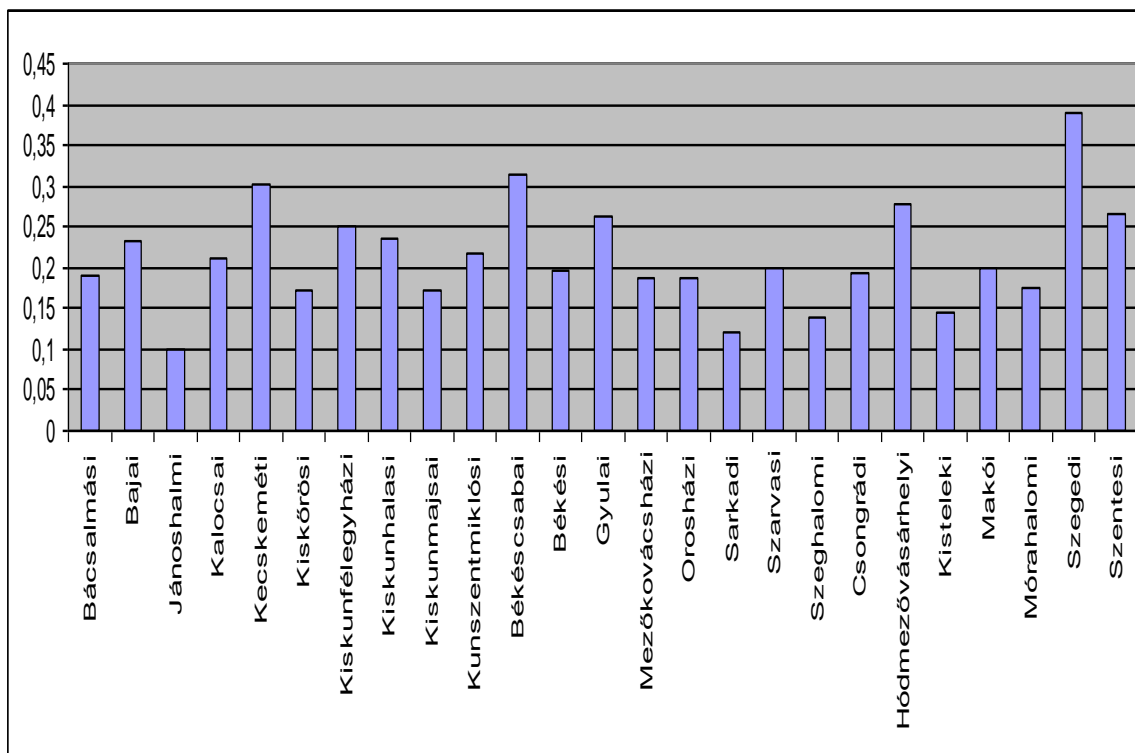

#### 4.61 A mezőgazdaság, vadgazdálkodás, erdőgazdálkodás és halászat nemzetgazdasági ágban foglalkoztatottak aránya az összes foglalkoztatotton belül

Az ország kistérségeiben, növekvő sorrendben

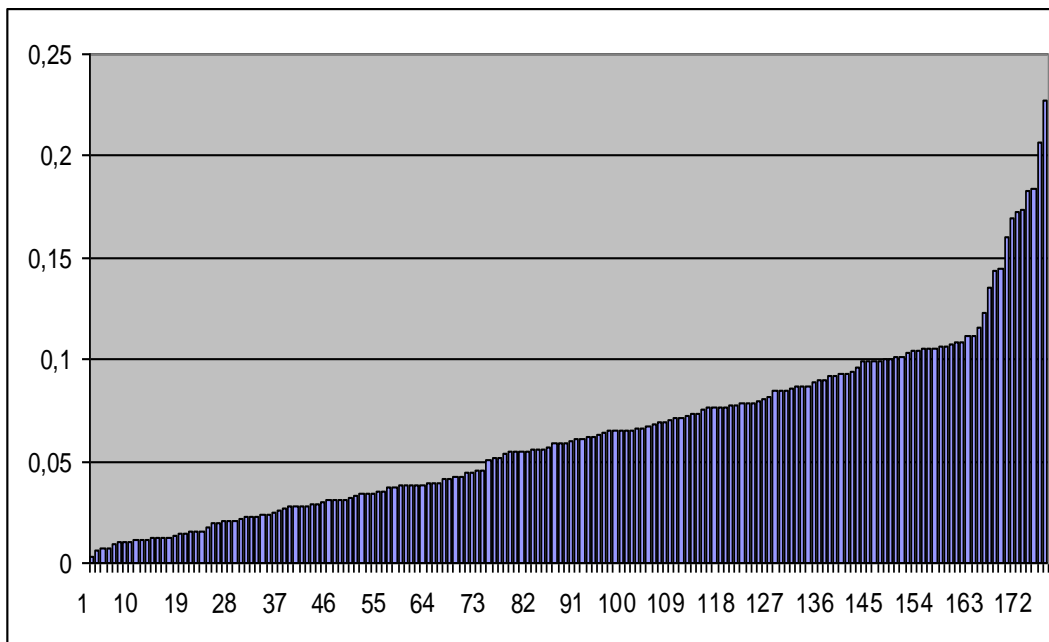

A Dél-alföldi régió kistérségeiben

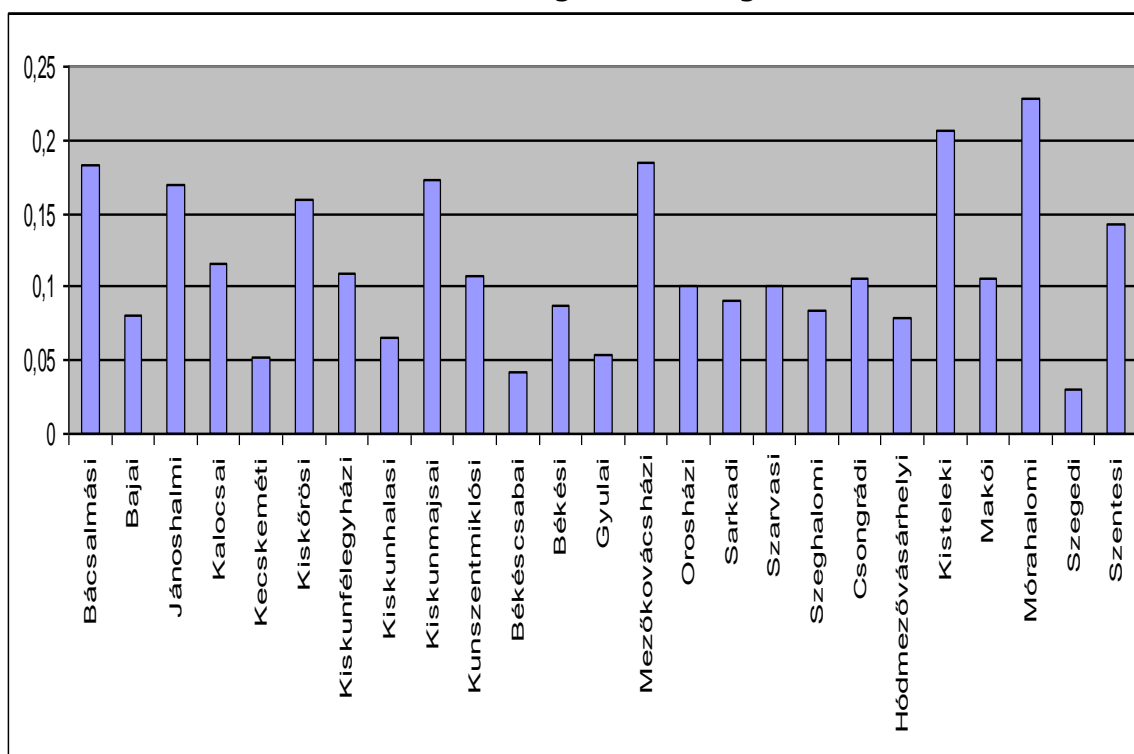

#### 4.62 A szolgáltatás jellegű ágazatokban foglalkoztatottak aránya az összes foglalkoztatotton belül

Az ország kistérségeiben, növekvő sorrendben

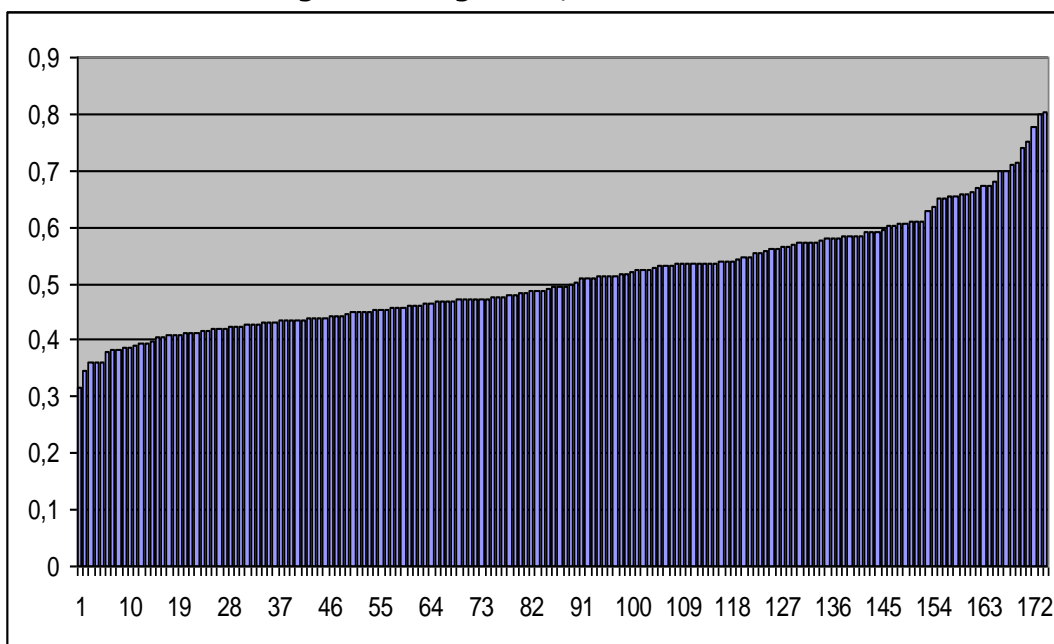

A Dél-alföldi régió kistérségeiben

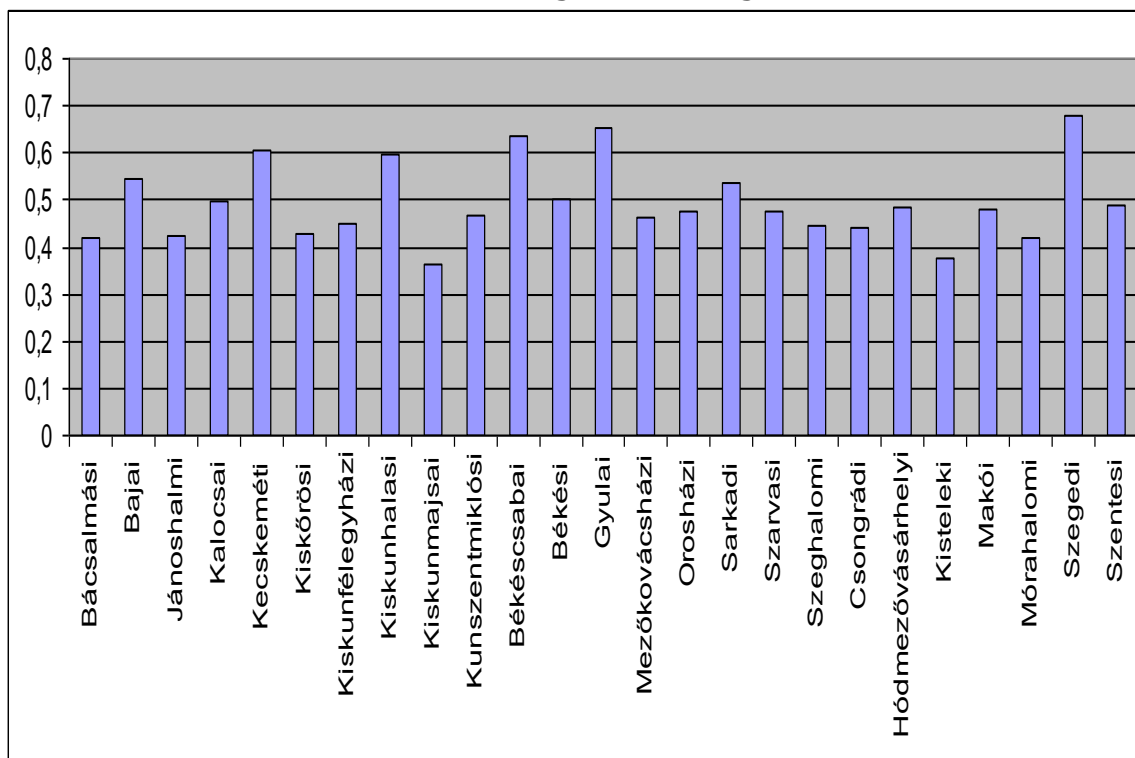

#### 4.63 Szellemi foglalkozásúak összes foglalkoztatotthoz viszonyított aránya

Az ország kistérségeiben, növekvő sorrendben

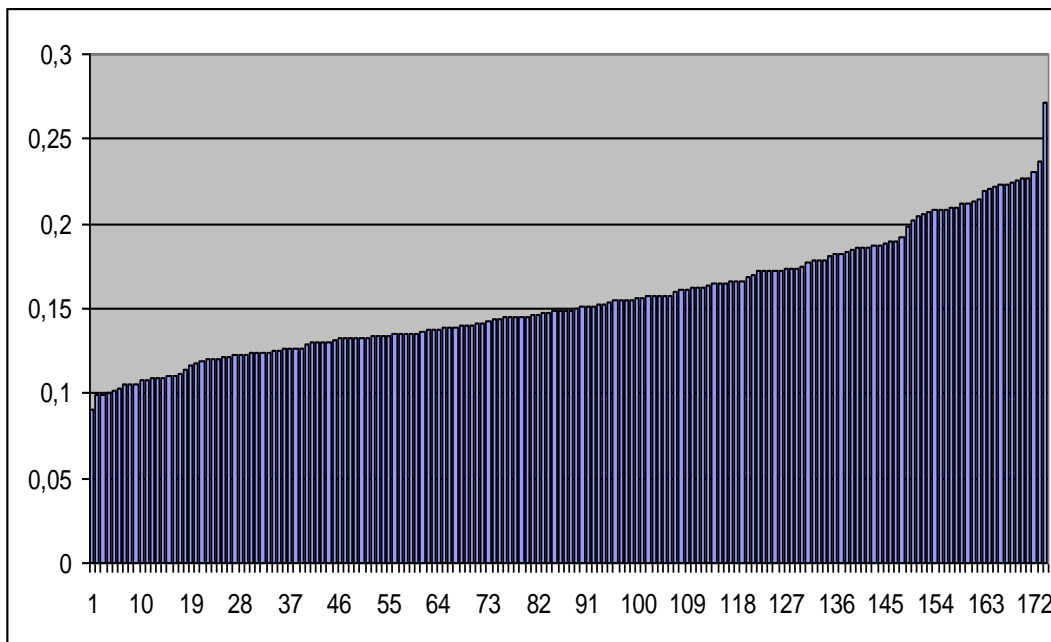

A Dél-alföldi régió kistérségeiben

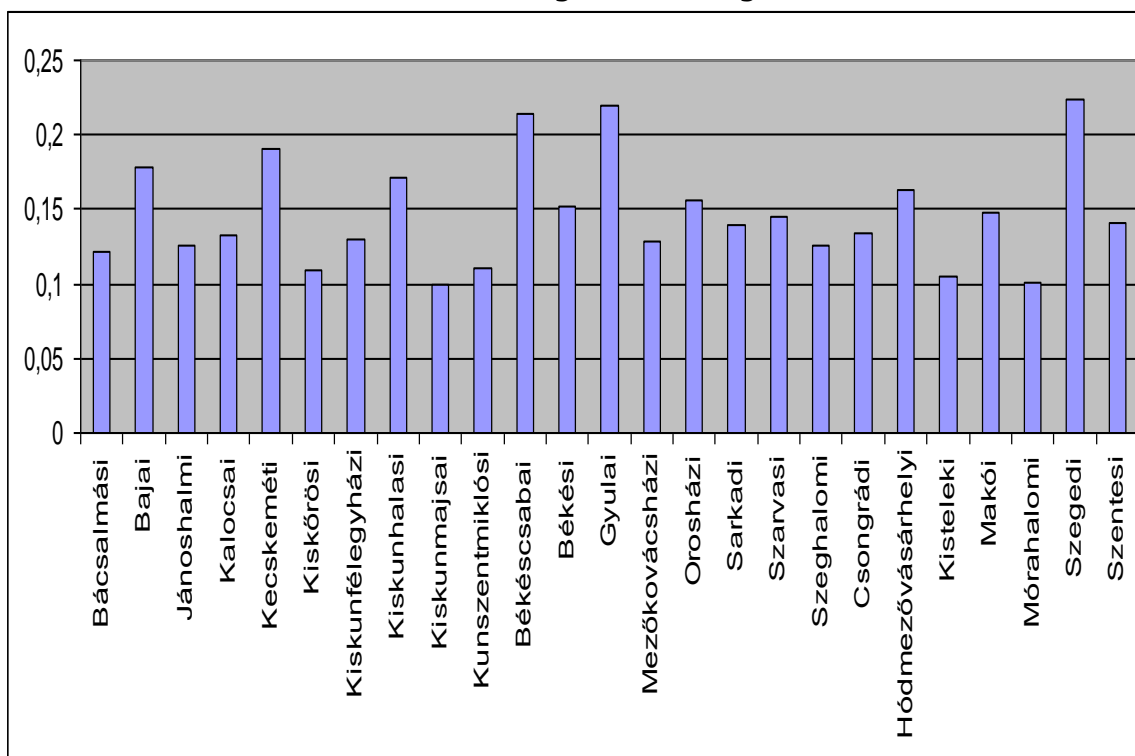



#### 4.64 A munkahelyi, felsőoktatási és egyéb könyvtárak beiratkozott olvasóinak ezer lakosra jutó száma, 2008

Az ország kistérségeiben, növekvő sorrendben

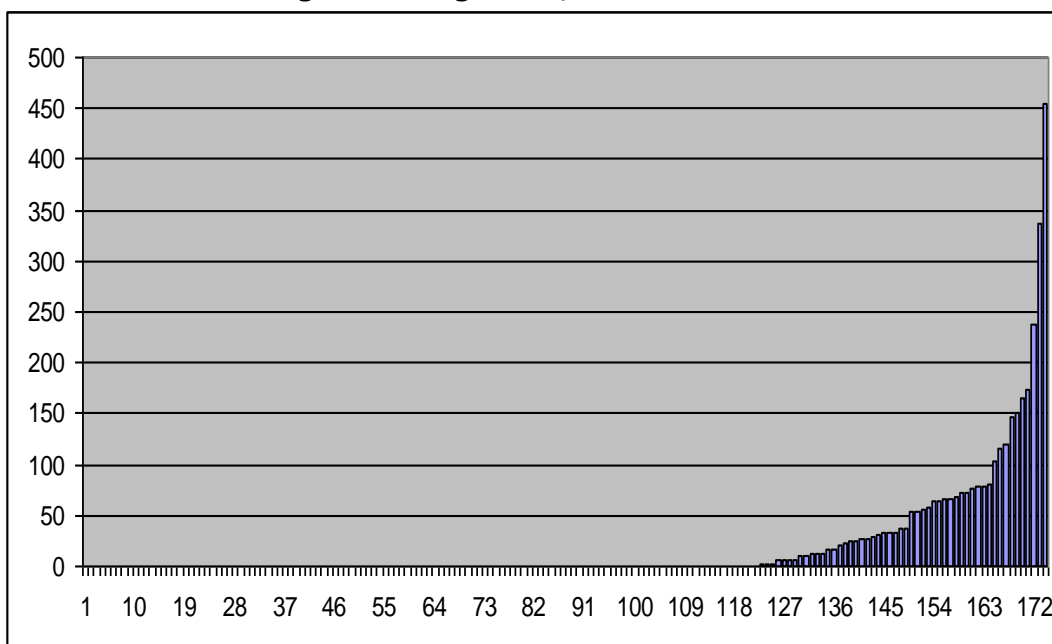

A Dél-alföldi régió kistérségeiben

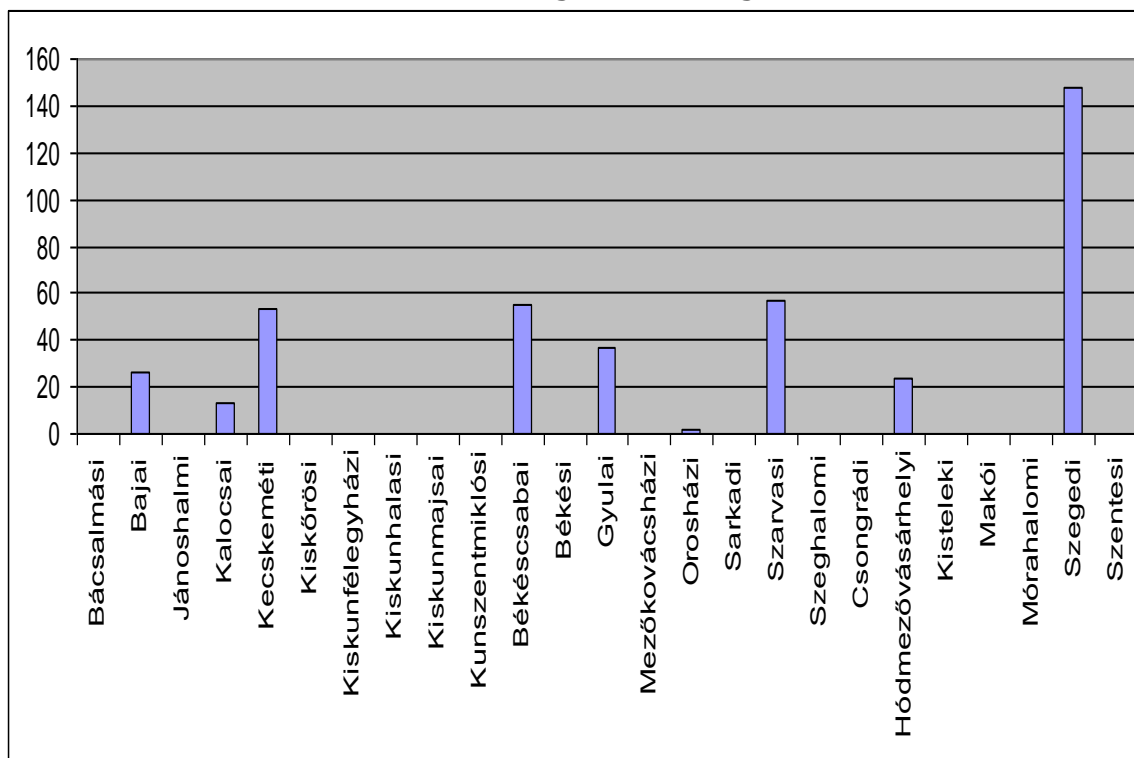

#### 4.65 Az 1000 lakosra jutó felsőoktatási intézményekben dolgozó oktatók száma (intézmény székhelye szerint), 2008

Az ország kistérségeiben, növekvő sorrendben

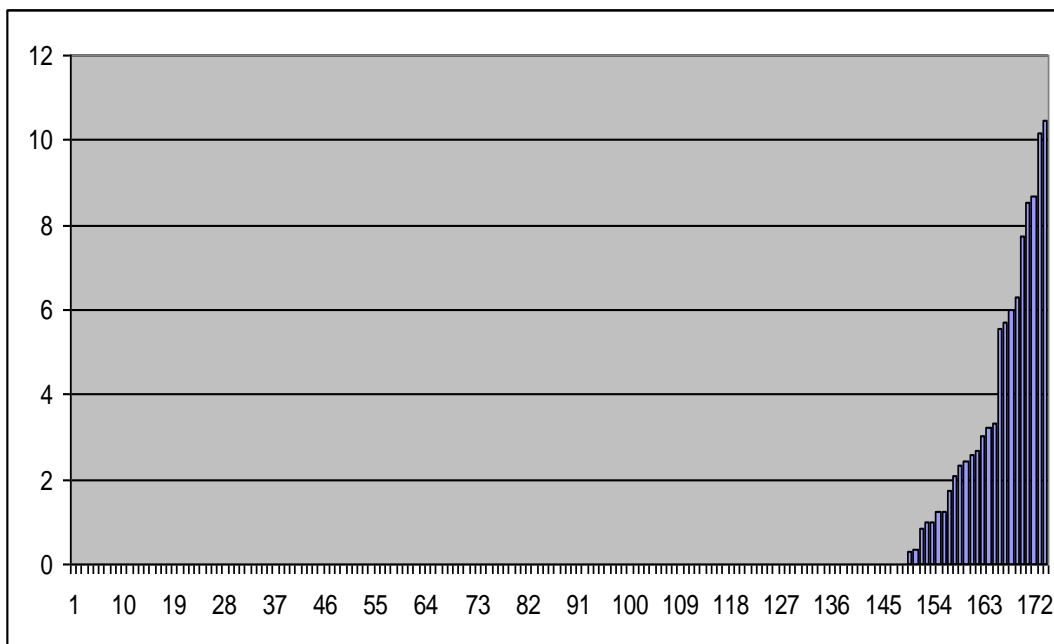

A Dél-alföldi régió kistérségeiben

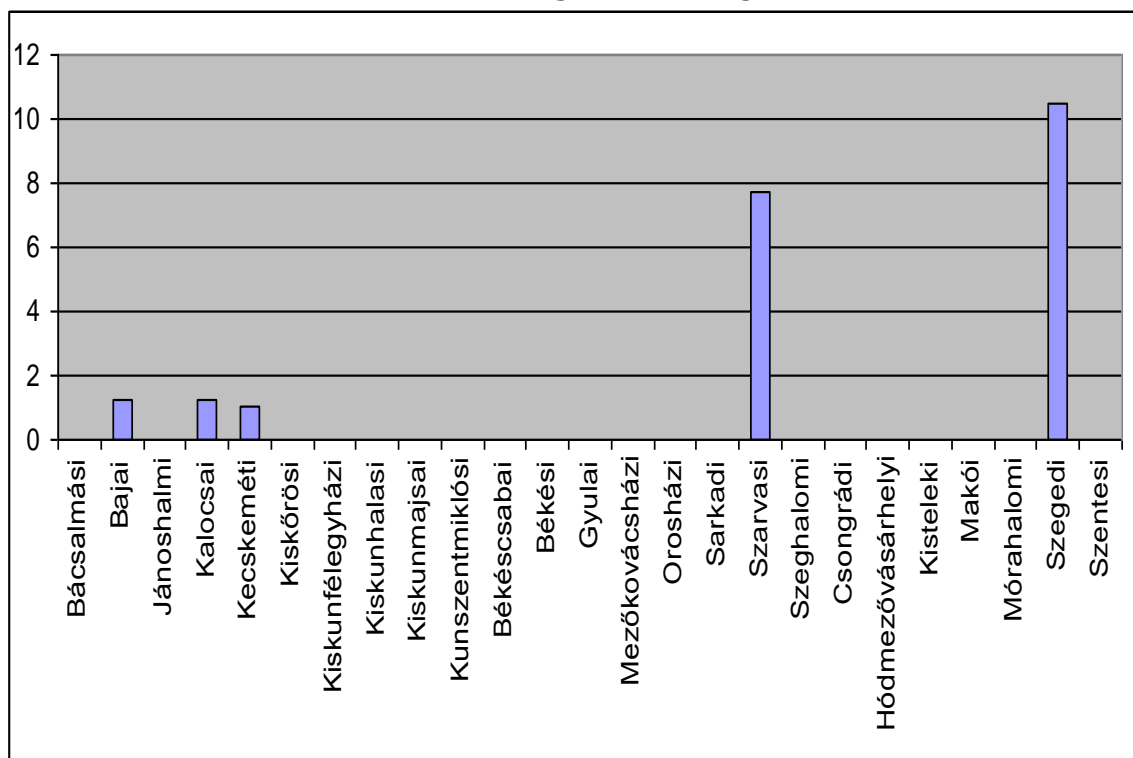

#### 4.66 Az 1000 lakosra jutó felsőoktatási intézményekben dolgozó oktatók száma (kihelyezett tagozatok szerint)

Az ország kistérségeiben, növekvő sorrendben

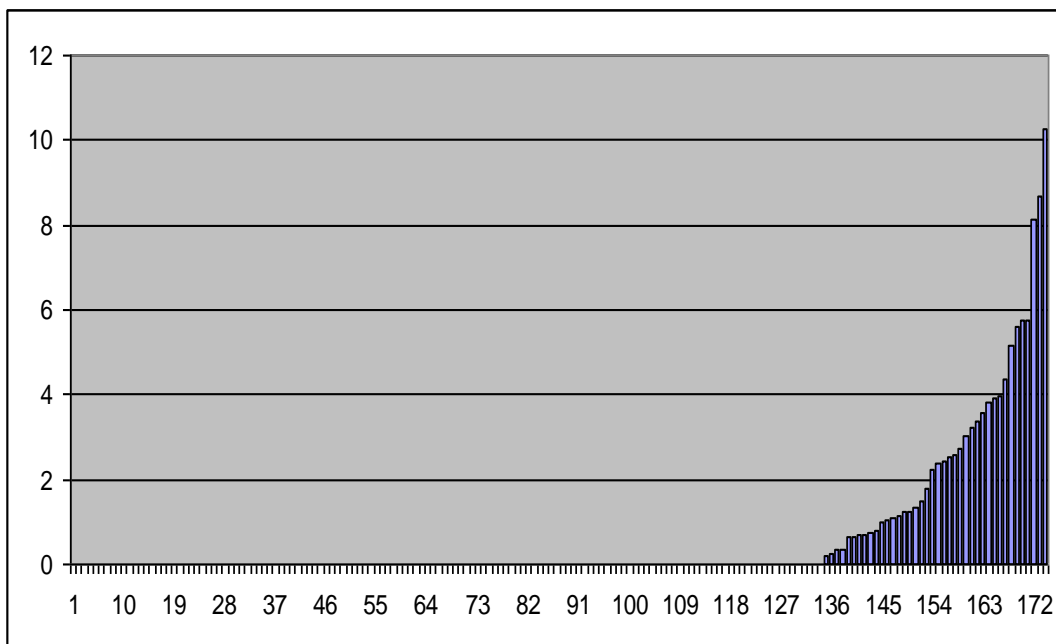

A Dél-alföldi régió kistérségeiben

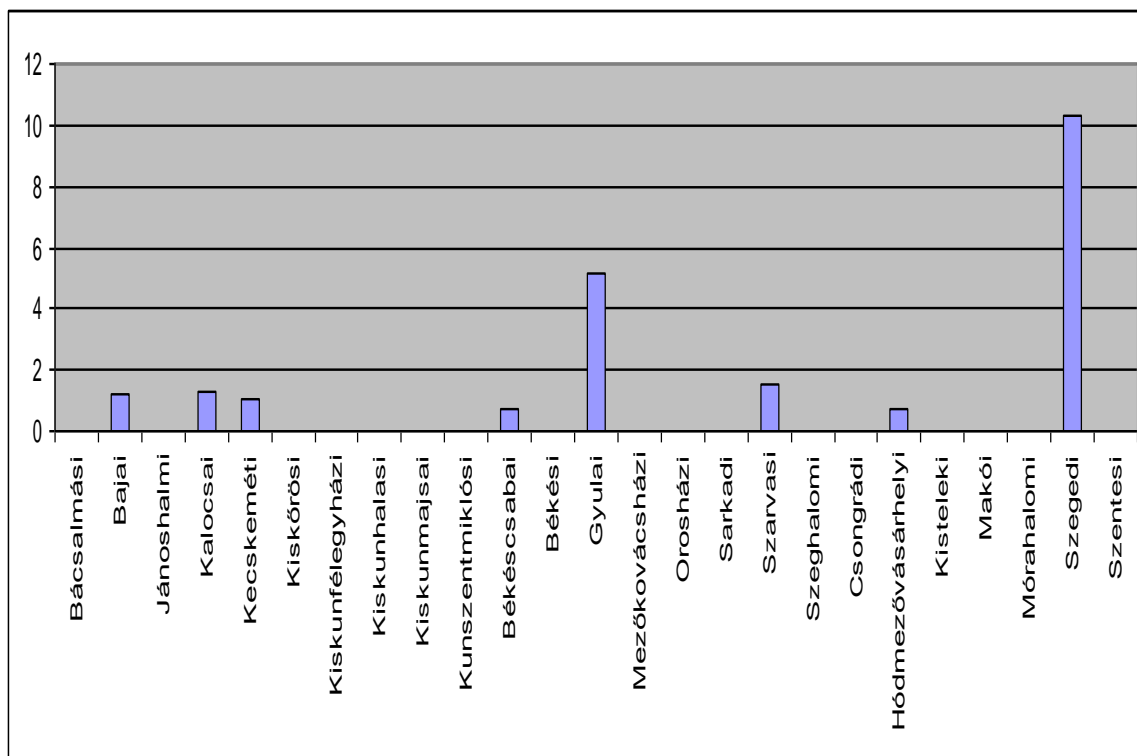

#### 4.67 Hétköznapi elérés, 2007, perc

Az ország kistérségeiben, növekvő sorrendben

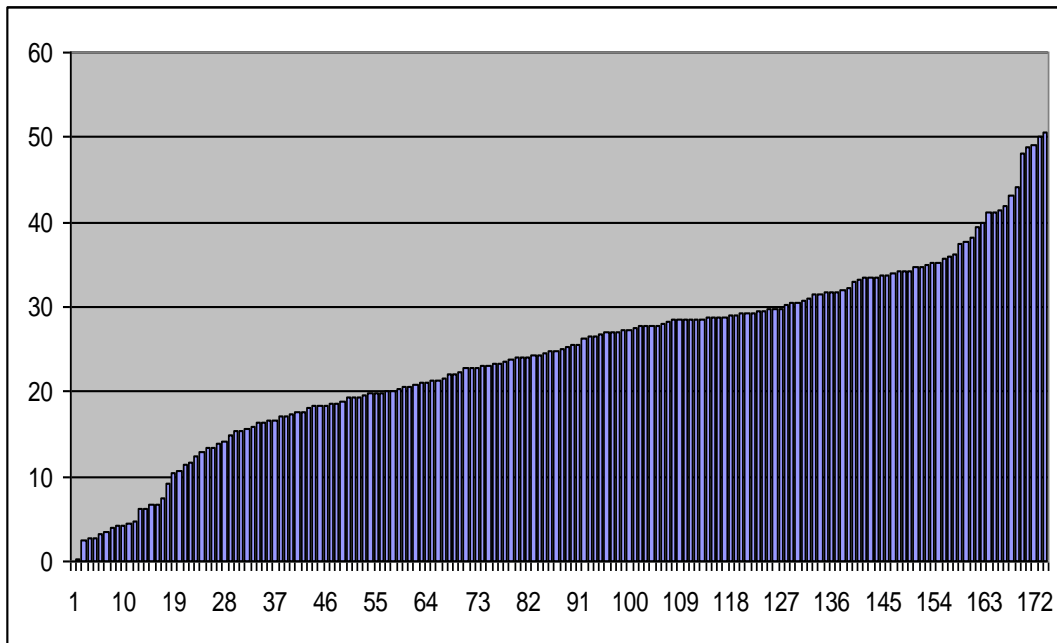

A Dél-alföldi régió kistérségeiben

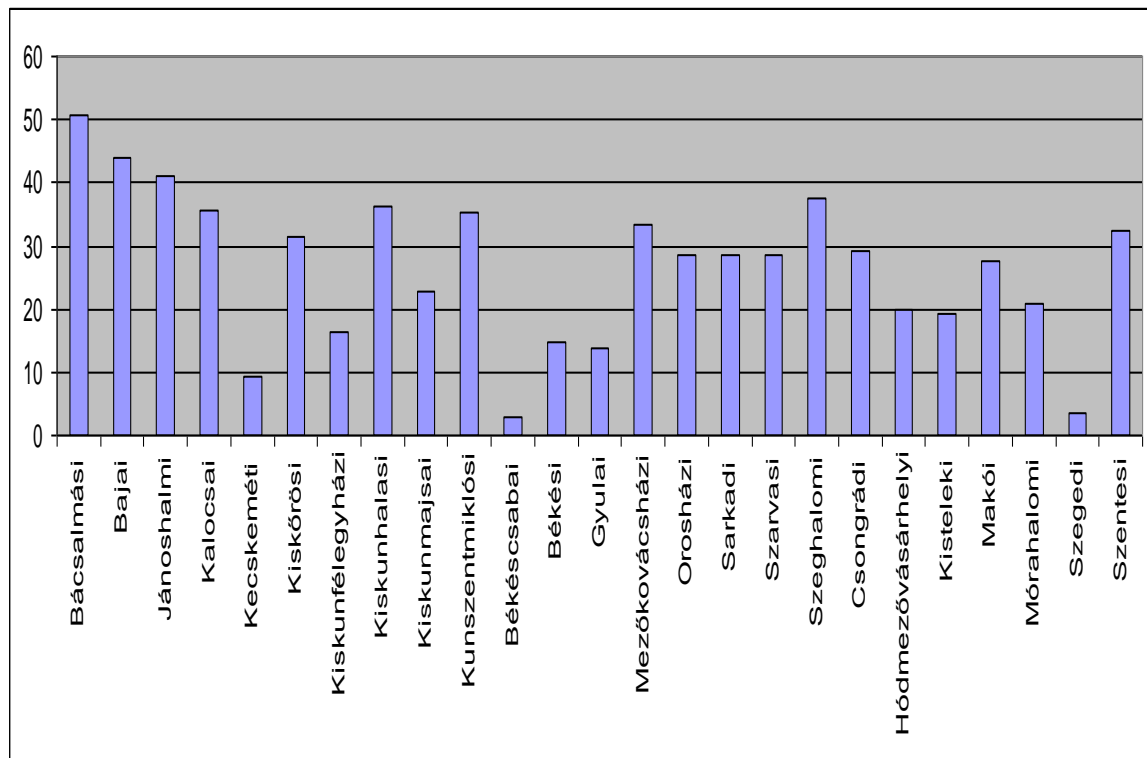

#### 4.68 Helyben dolgozó lakónépesség legalább középiskolai érettségivel/1000 lakos, 2001

Az ország kistérségeiben, növekvő sorrendben

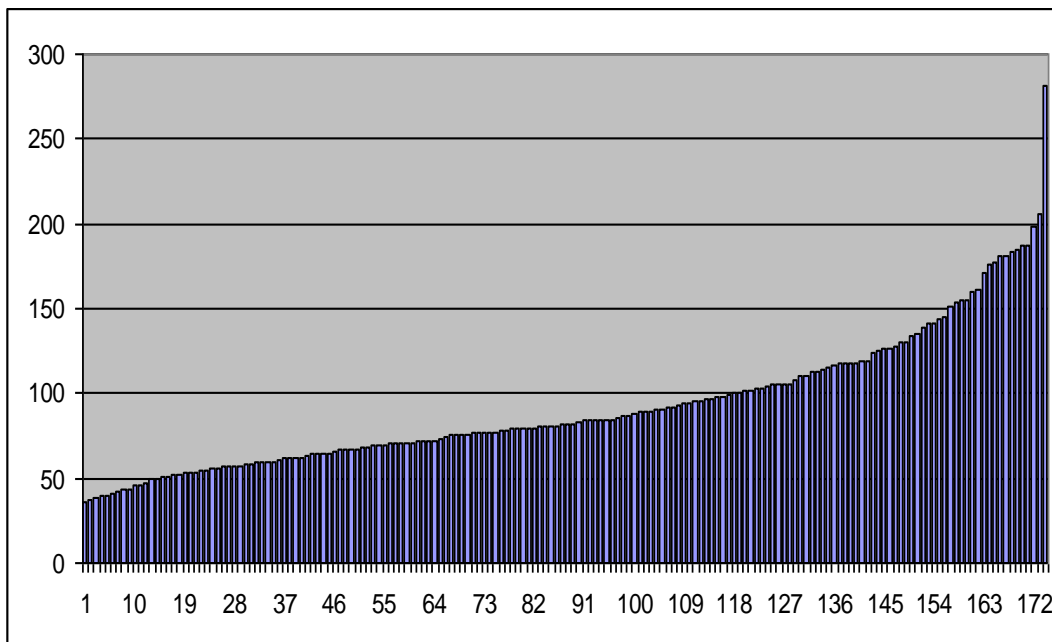

A Dél-alföldi régió kistérségeiben

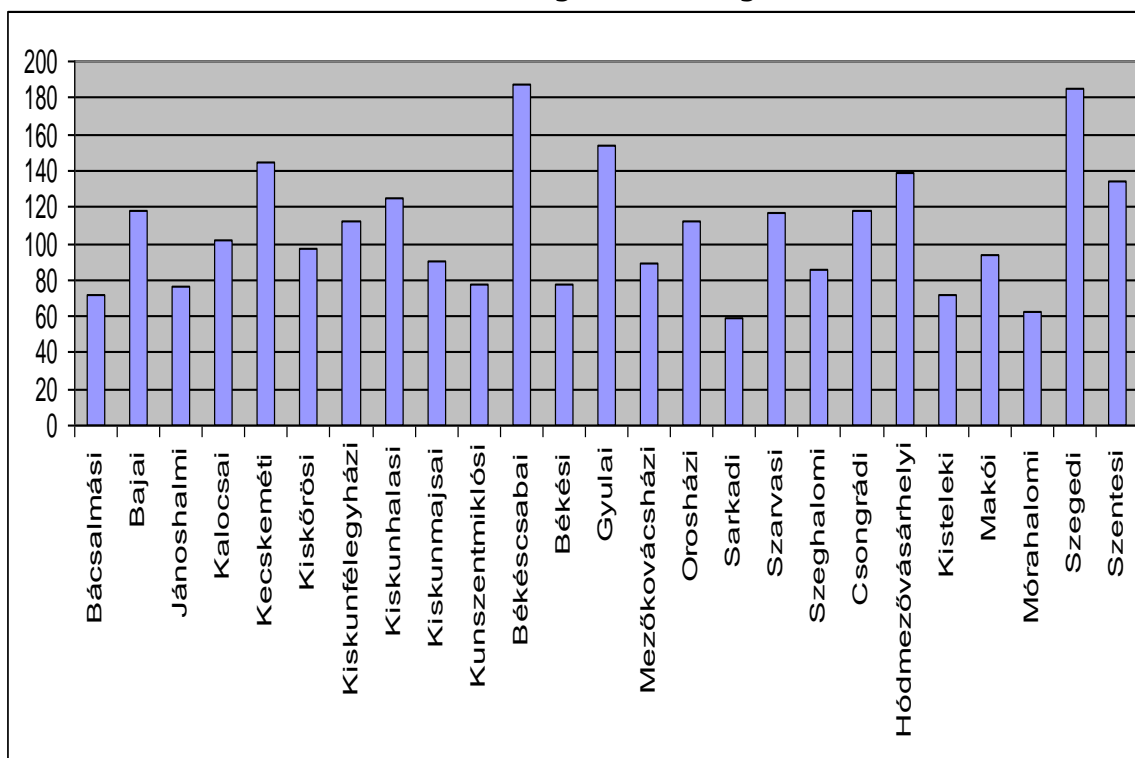

#### 4.69 A főiskolai, egyetemi végzettséggel rendelkező helyben foglalkoztatottak 1000 lakosra jutó száma, 2001

Az ország kistérségeiben, növekvő sorrendben

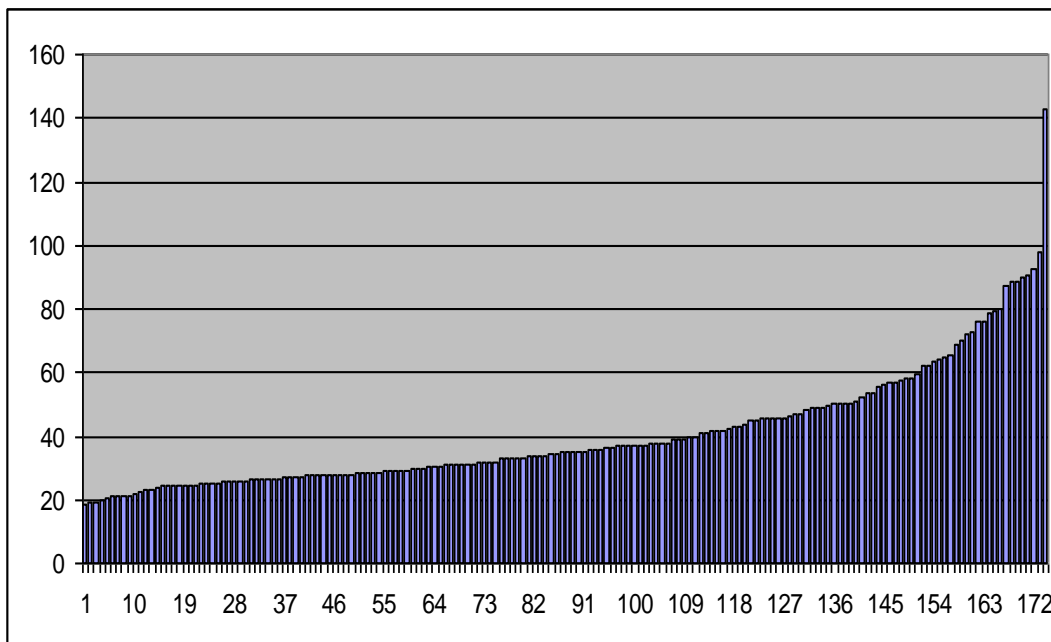

A Dél-alföldi régió kistérségeiben

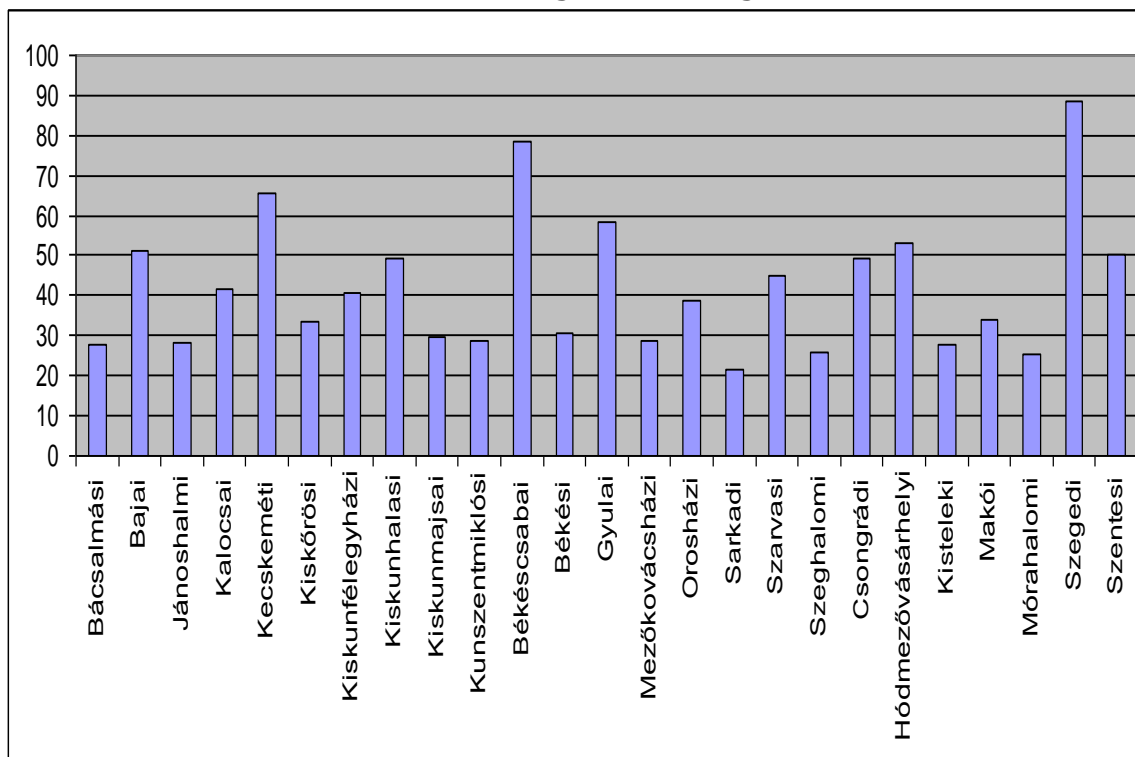

#### 4.70 A 60 éves és idősebb népesség aránya az állandó népességből, 2008

Az ország kistérségeiben, növekvő sorrendben

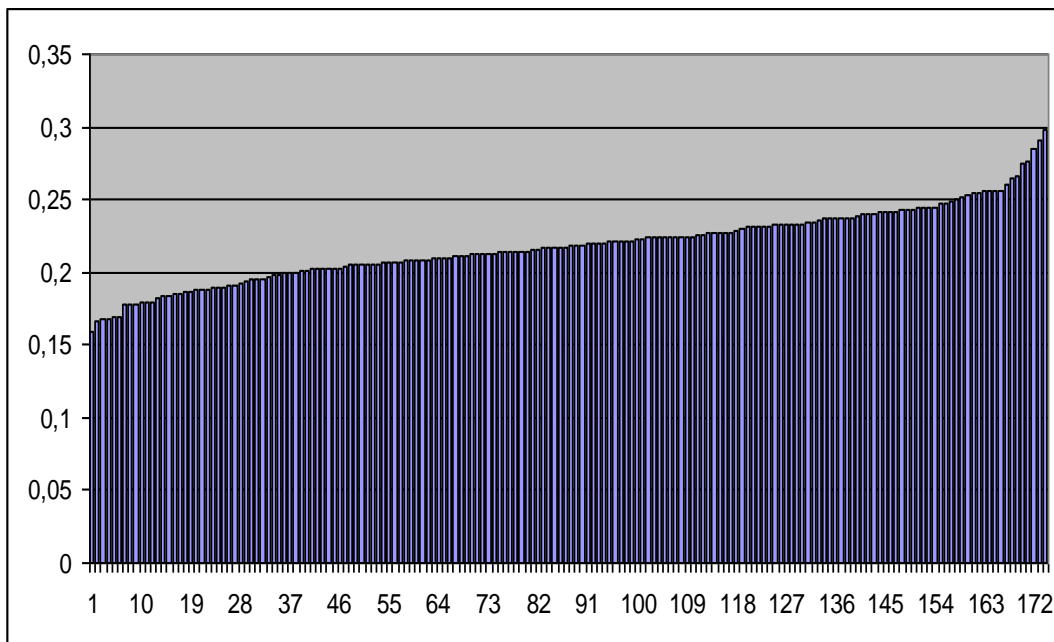

A Dél-alföldi régió kistérségeiben

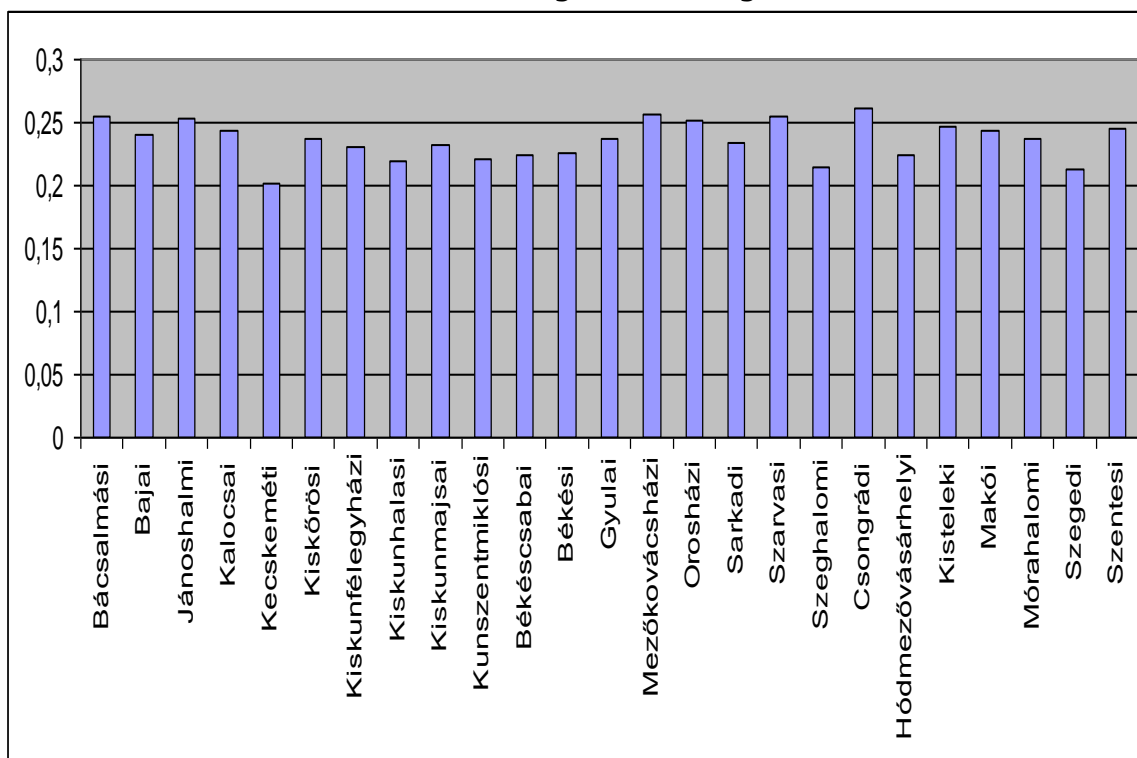

#### 4.71 0-18 éves népesség aránya az állandó népességből, 2008

Az ország kistérségeiben, növekvő sorrendben

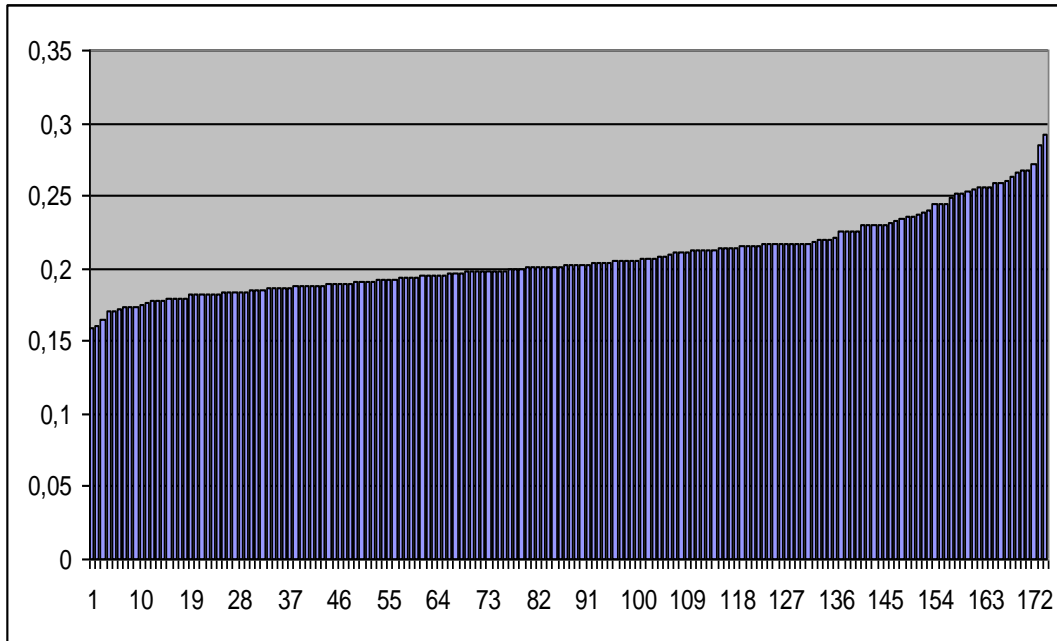

A Dél-alföldi régió kistérségeiben

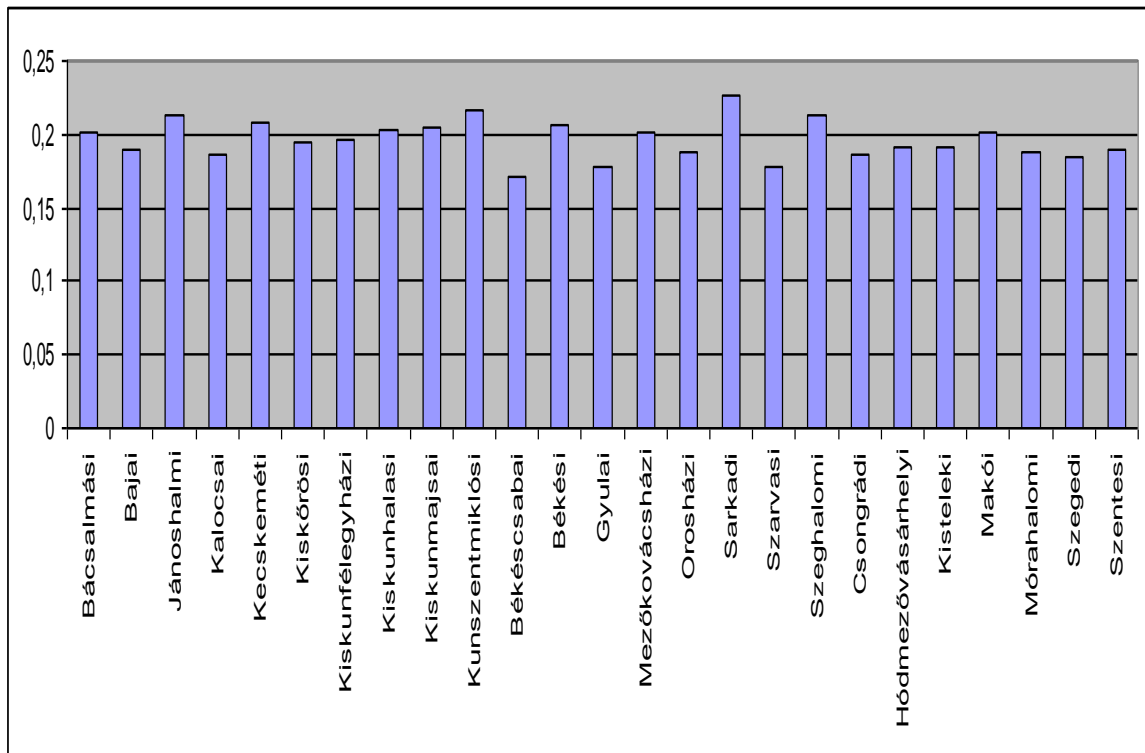



## 4.72 Élve születések száma/halálozások száma, 2008

Az ország kistérségeiben, növekvő sorrendben

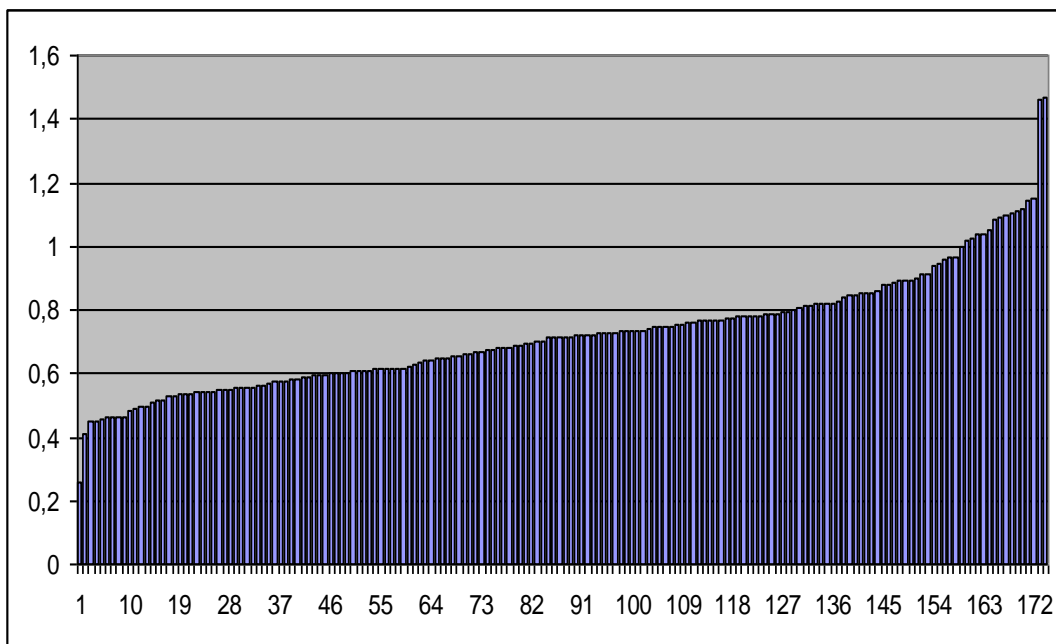

A Dél-alföldi régió kistérségeiben

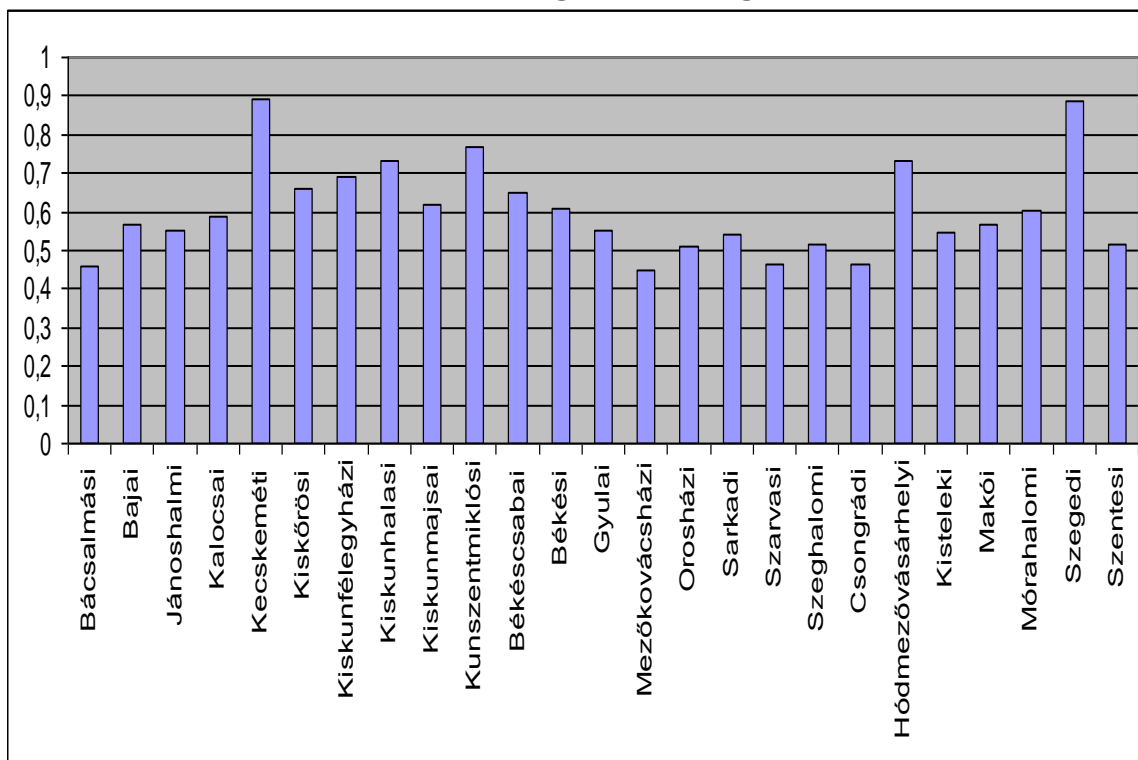

## 4.73 Vitalitási index, 2008

Az ország kistérségeiben, növekvő sorrendben

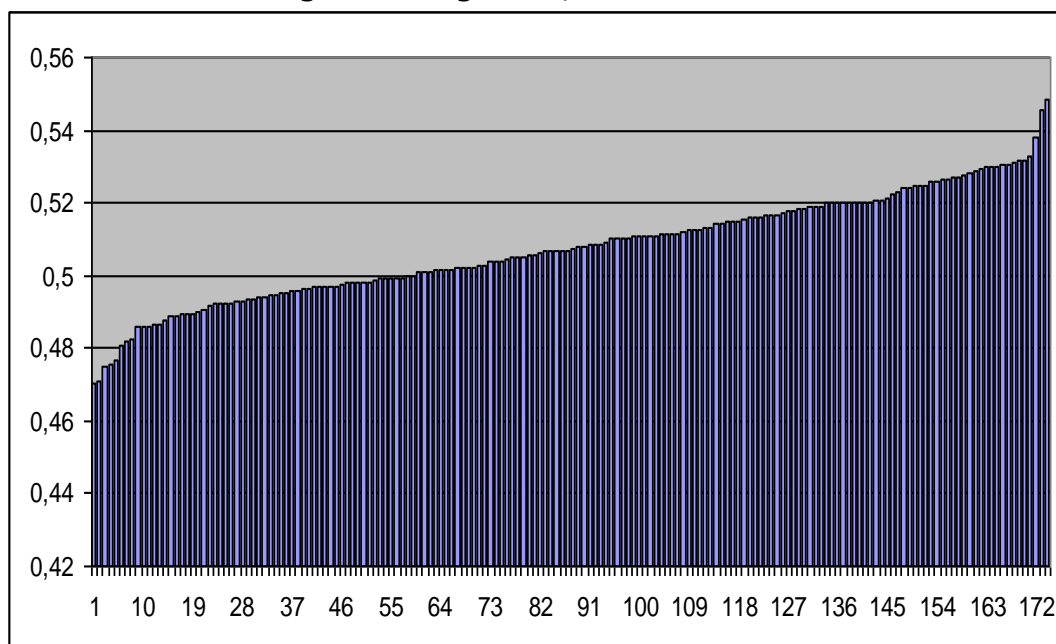

A Dél-alföldi régió kistérségeiben

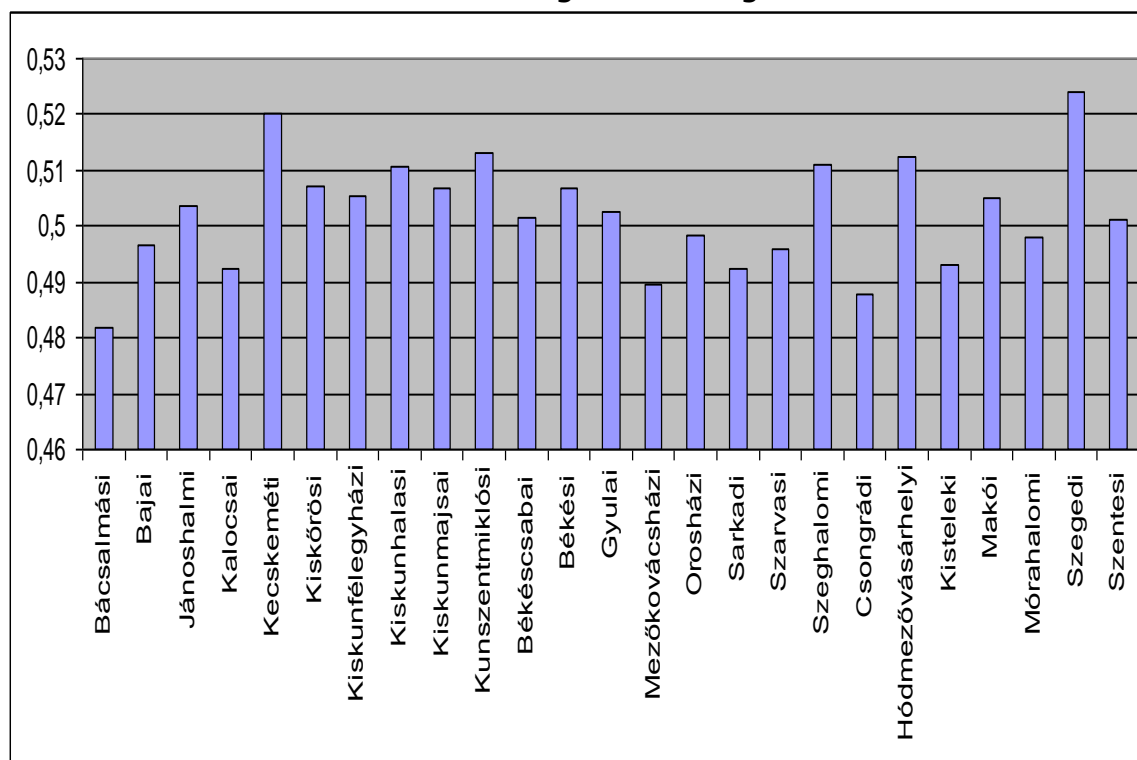

#### 4.74 A 120 feletti népsűrűségű településeken lakók aránya

Az ország kistérségeiben, növekvő sorrendben

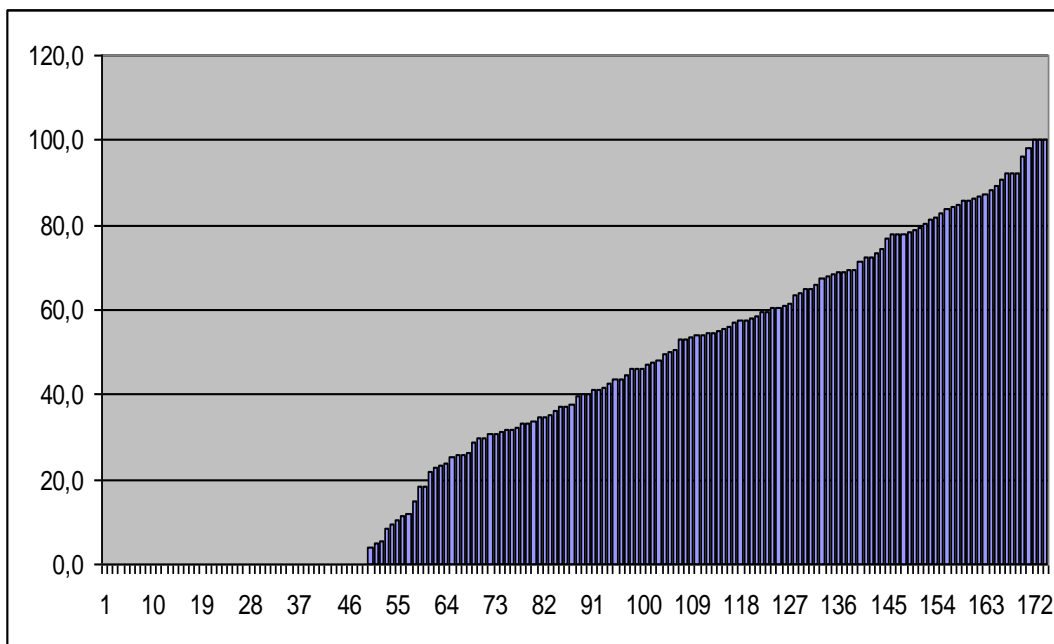

A Dél-alföldi régió kistérségeiben

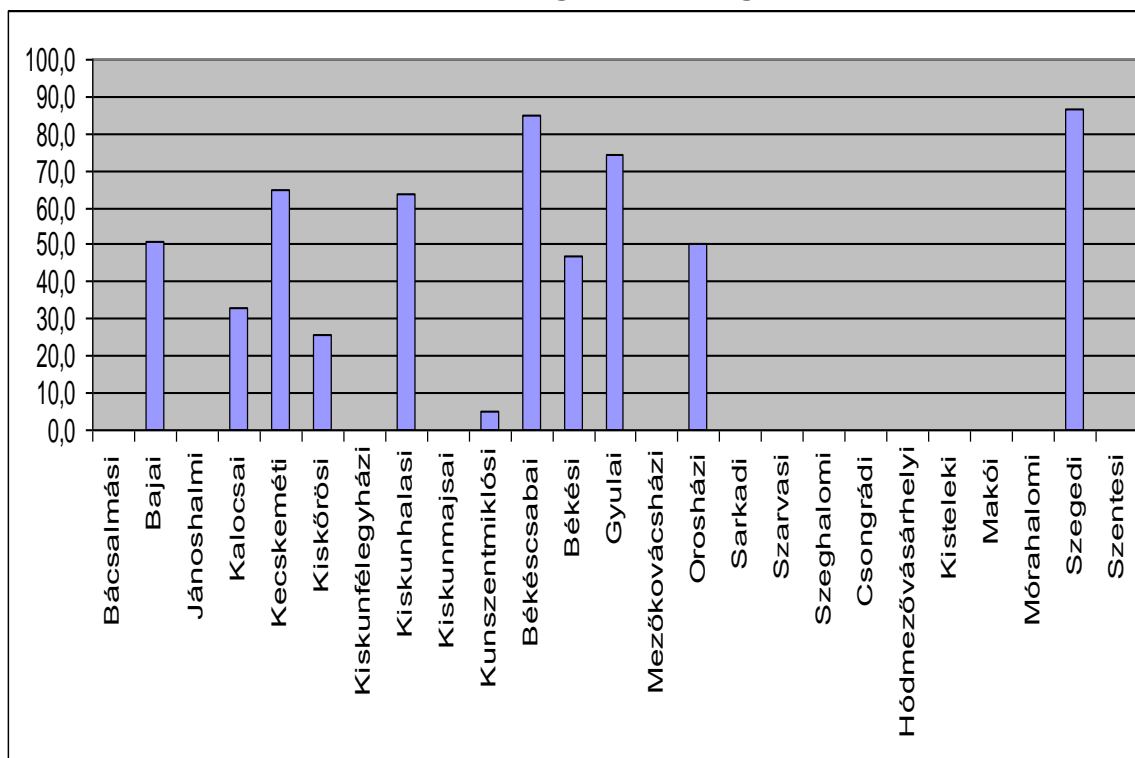

#### 4.75 A térségközpont lakosságának aránya a kistérség lakosságából

Az ország kistérségeiben, növekvő sorrendben

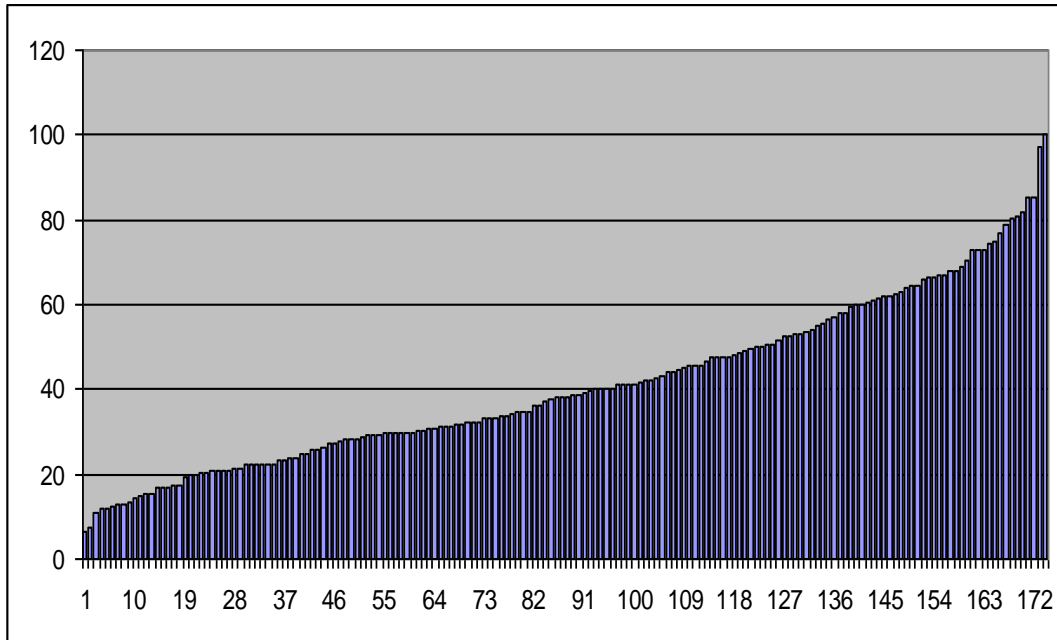

A Dél-alföldi régió kistérségeiben

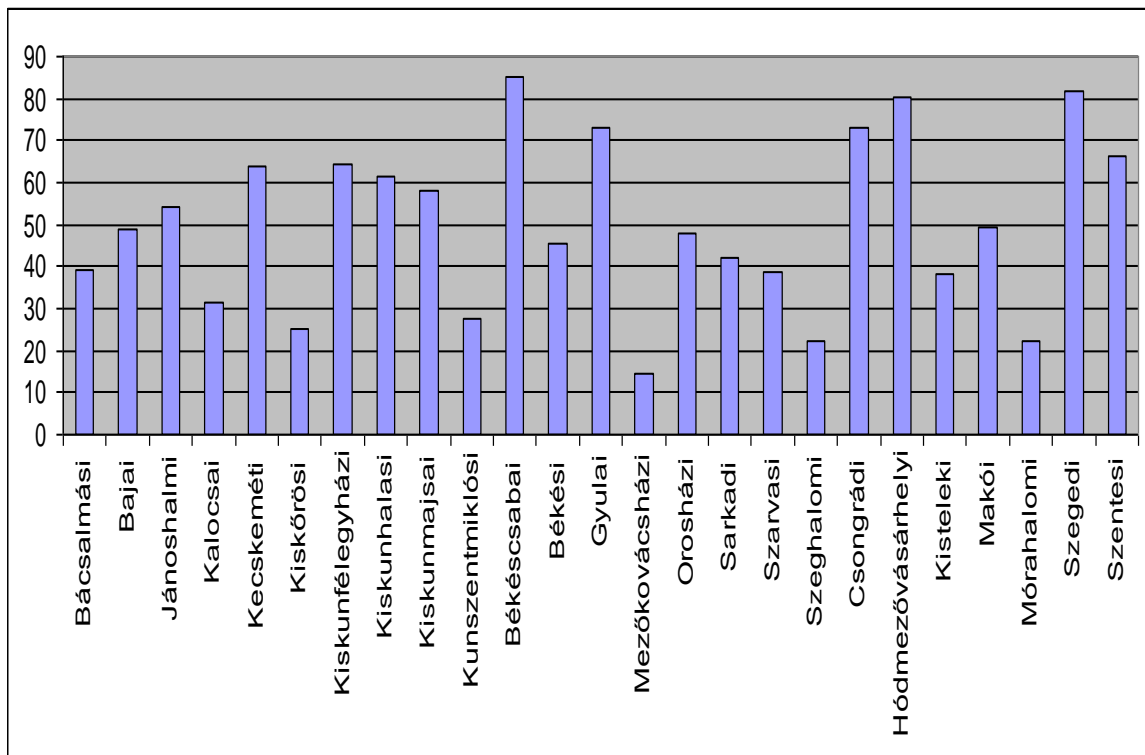

#### 4.76 A kistérség részesedése a 250- és több főt foglalkoztató működő jogi személyiségű vállalkozások országos számából

Az ország kistérségeiben, növekvő sorrendben

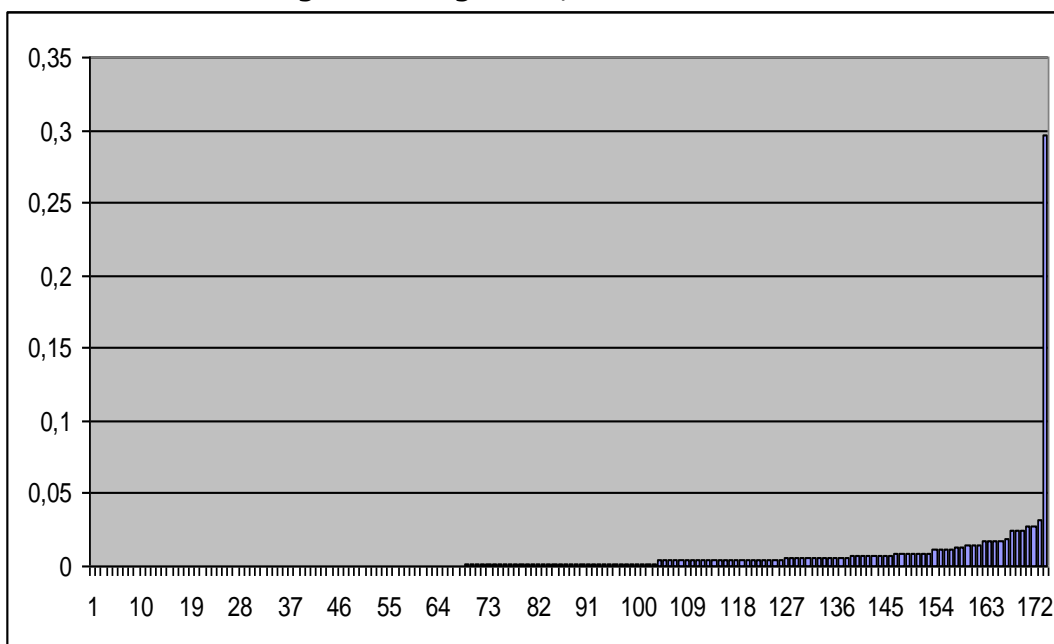

A Dél-alföldi régió kistérségeiben

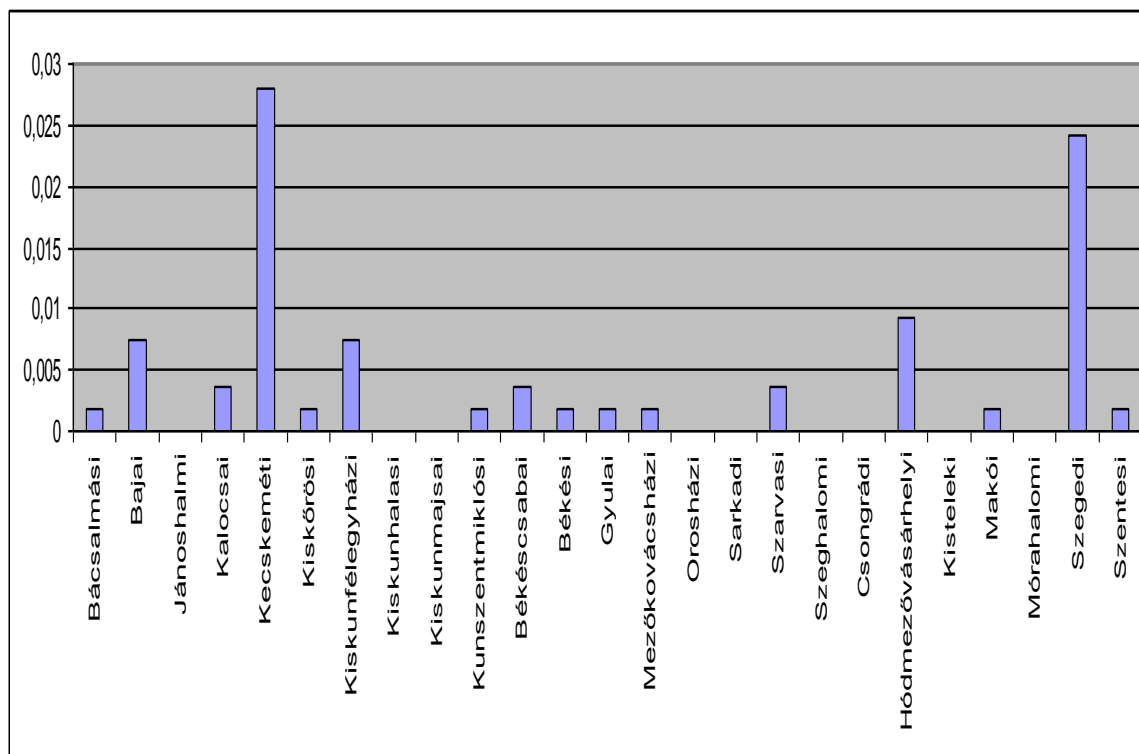

#### 4.77 A kistérség részesedése az 50-249 főt foglalkoztató regisztrált társas vállalkozások országos számából

Az ország kistérségeiben, növekvő sorrendben

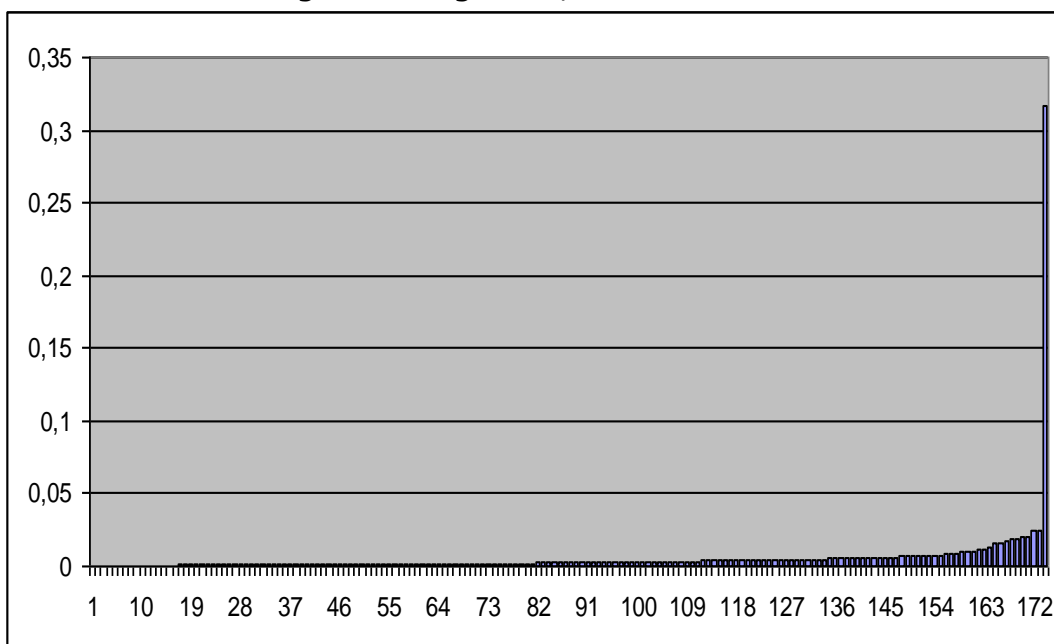

A Dél-alföldi régió kistérségeiben

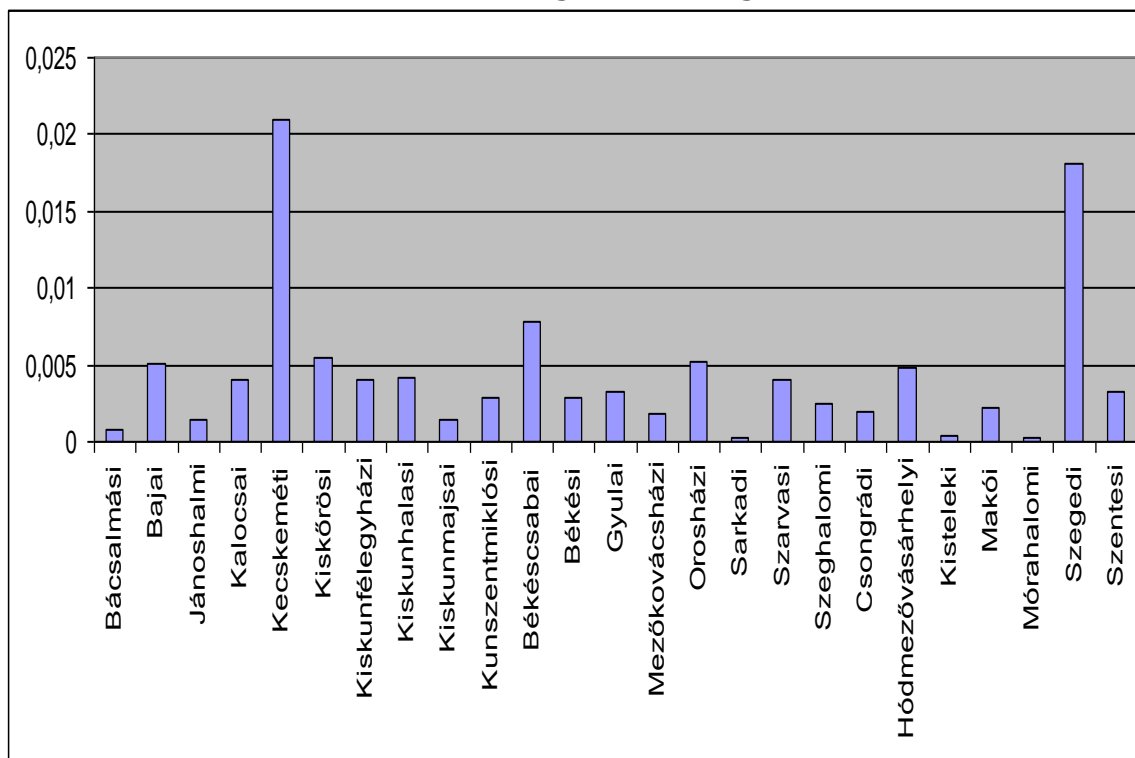

#### 4.78 Az ismertté vált közvédas bűncselekmények ezer lakosra jutó száma az elkövetés helye szerint, 2008

Az ország kistérségeiben, növekvő sorrendben

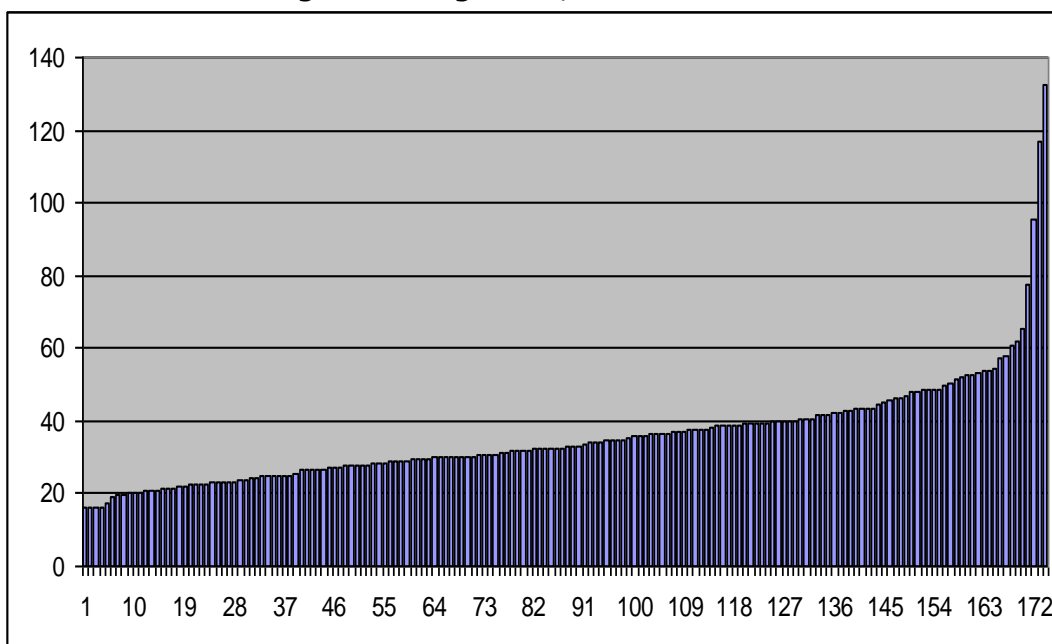

A Dél-alföldi régió kistérségeiben

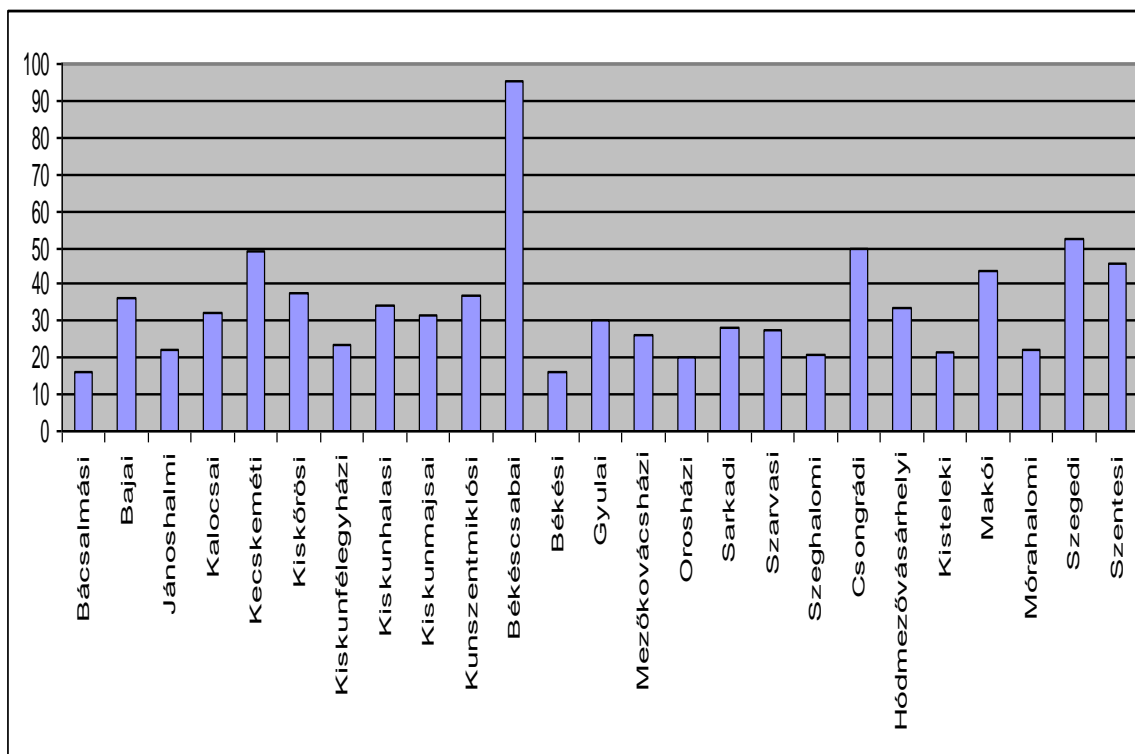

#### 4.79 Az ismertté vált gazdasági bűncselekmények ezer lakosra jutó száma az elkövetés helye szerint, 2008

Az ország kistérségeiben, növekvő sorrendben

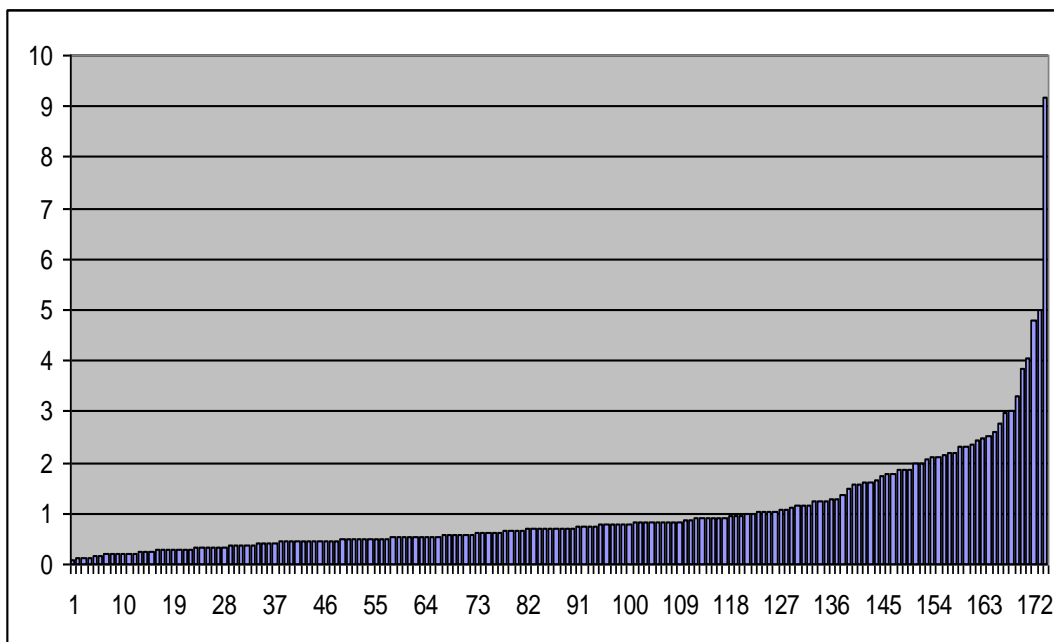

A Dél-alföldi régió kistérségeiben

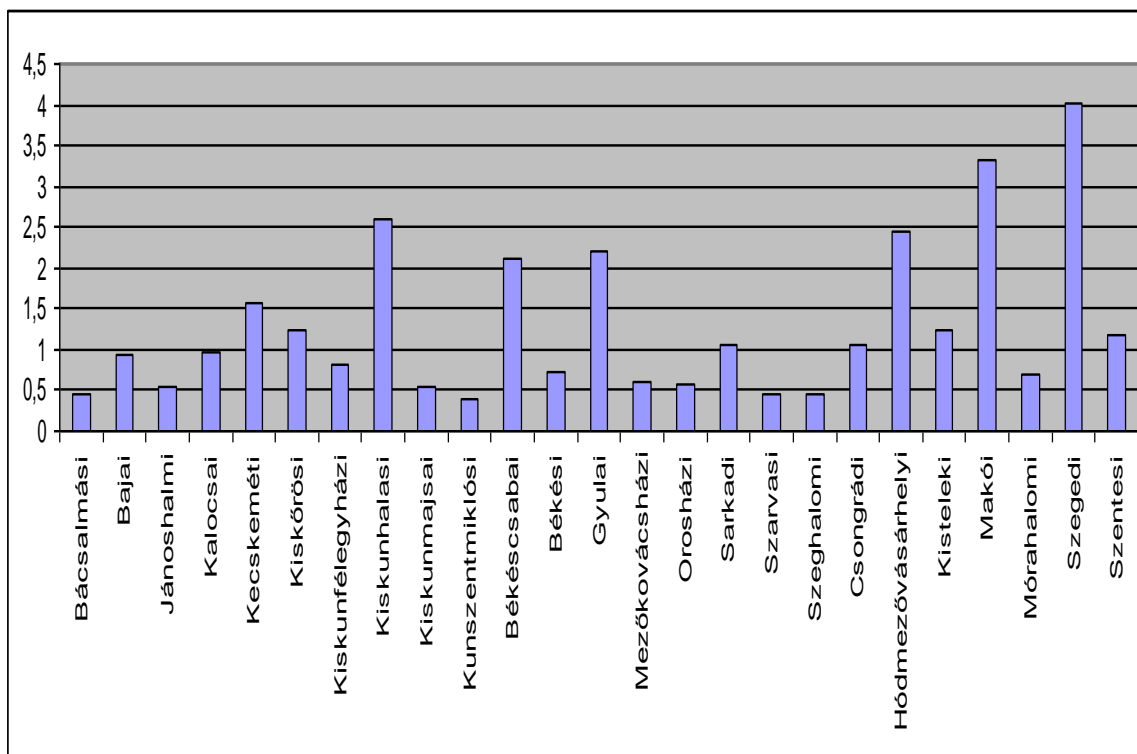



**4.80 Az időskorúak nappali intézményeiben engedélyezett férőhelyeinek száma 1000 hatvan évnél idősebb lakosra, 2008**

Az ország kistérségeiben, növekvő sorrendben

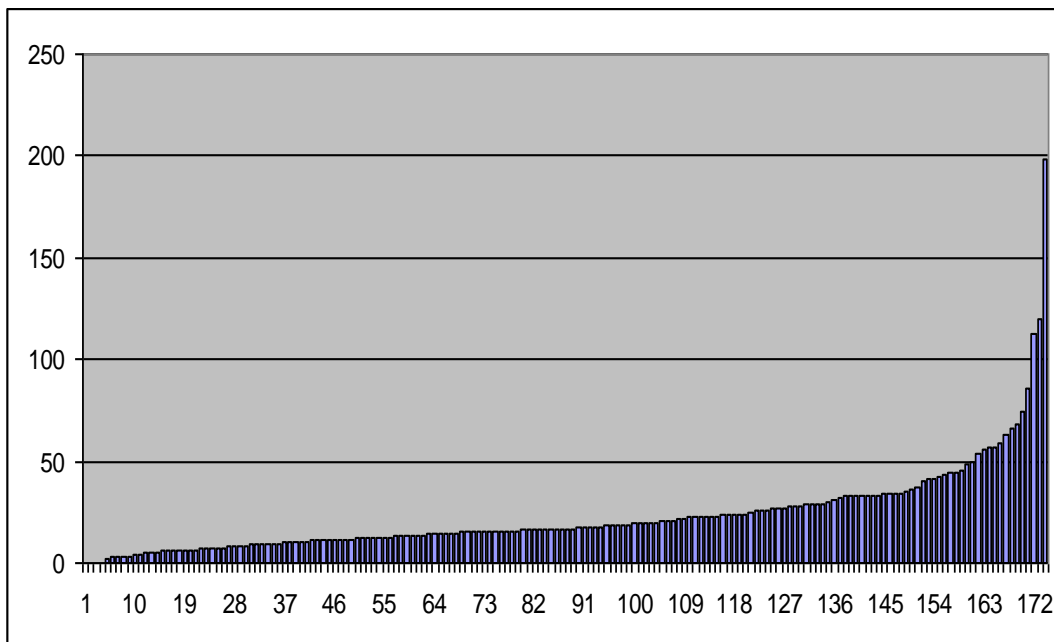

A Dél-alföldi régió kistérségeiben

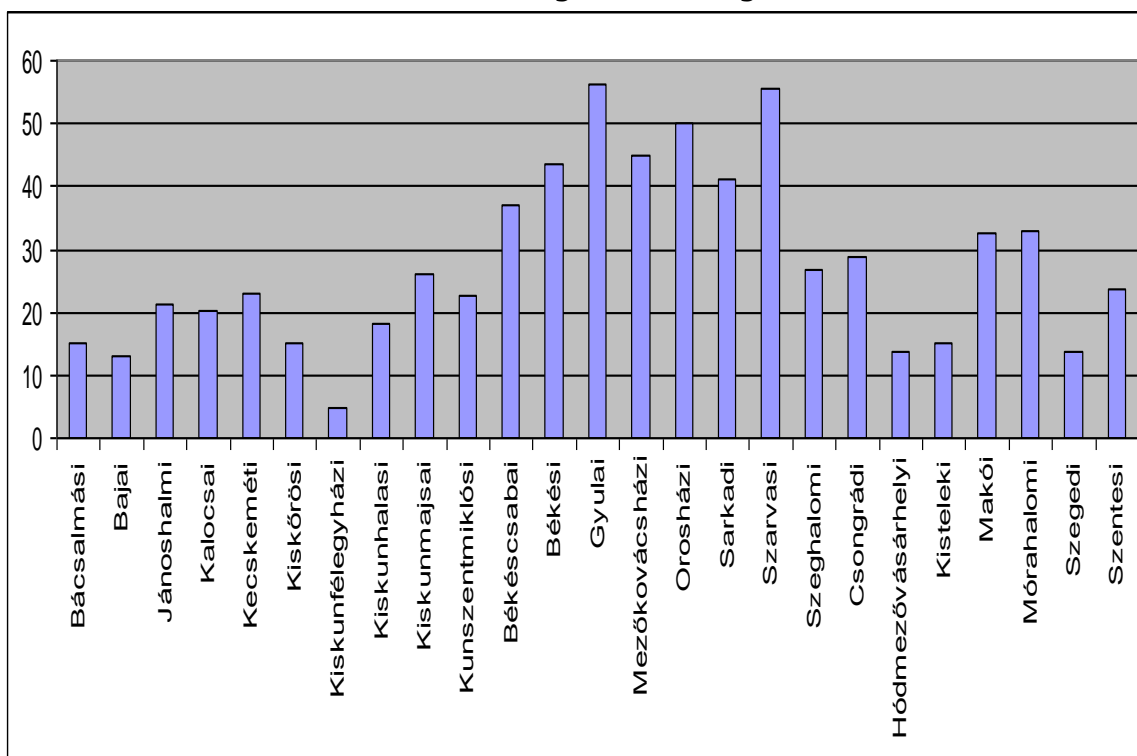

#### 4.81 Közcsatorna-hálózatba bekapcsolt lakások ezer lakosra jutó száma, 2008

Az ország kistérségeiben, növekvő sorrendben

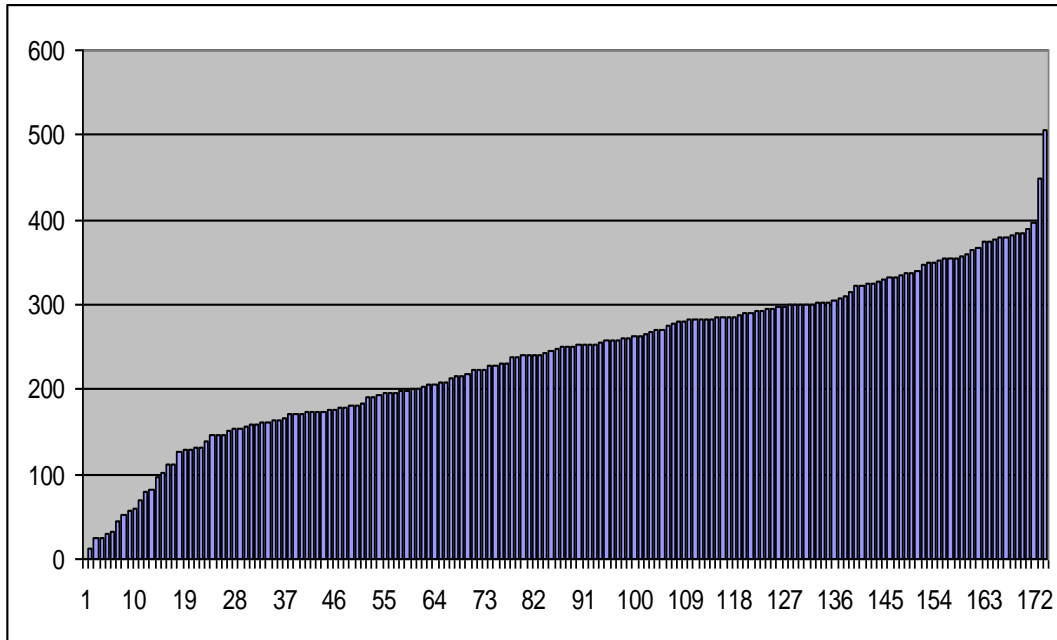

A Dél-alföldi régió kistérségeiben

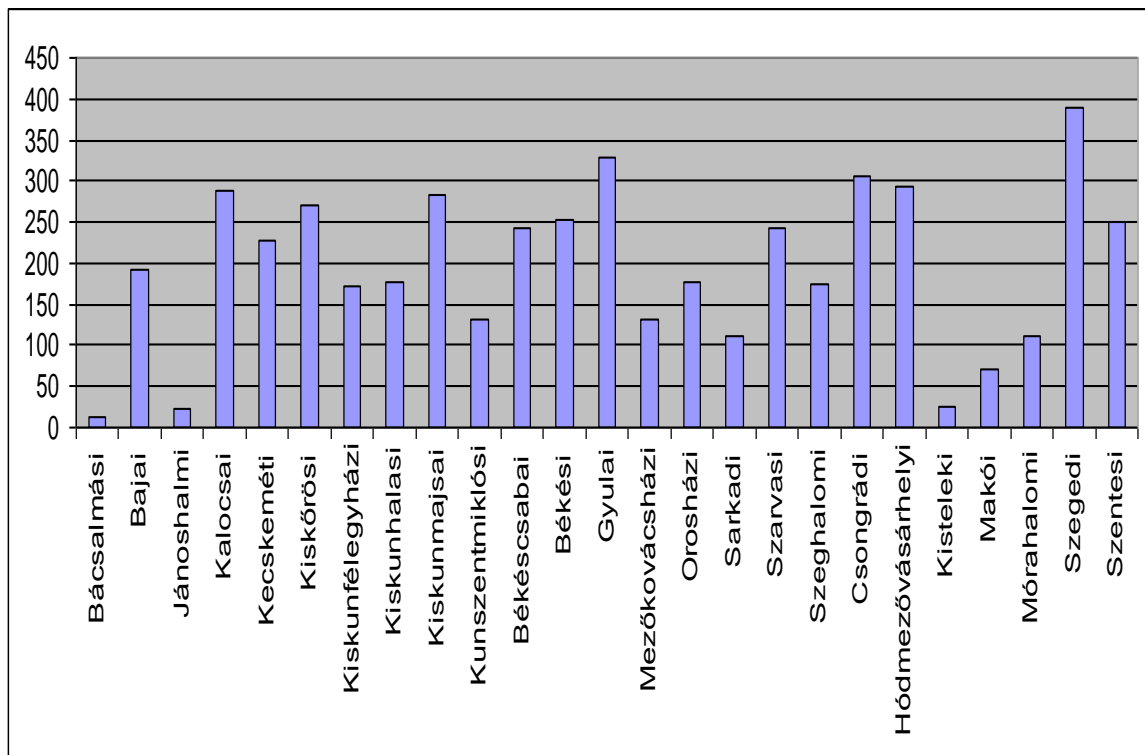

## 4.82 Az 1000 lakosra jutó elvándorlások száma

Az ország kistérségeiben, növekvő sorrendben

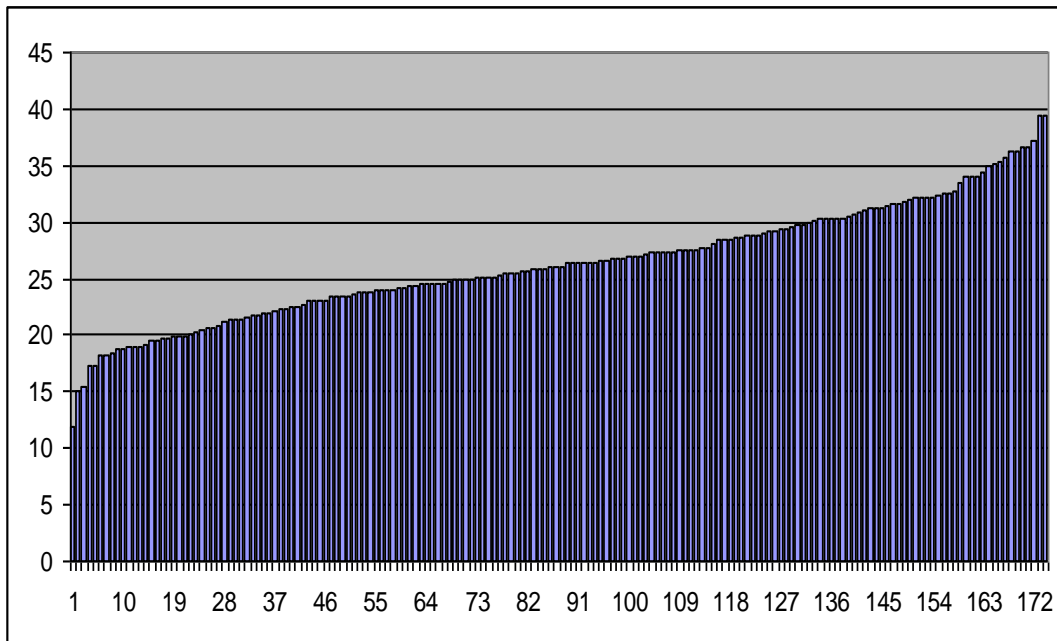

A Dél-alföldi régió kistérségeiben

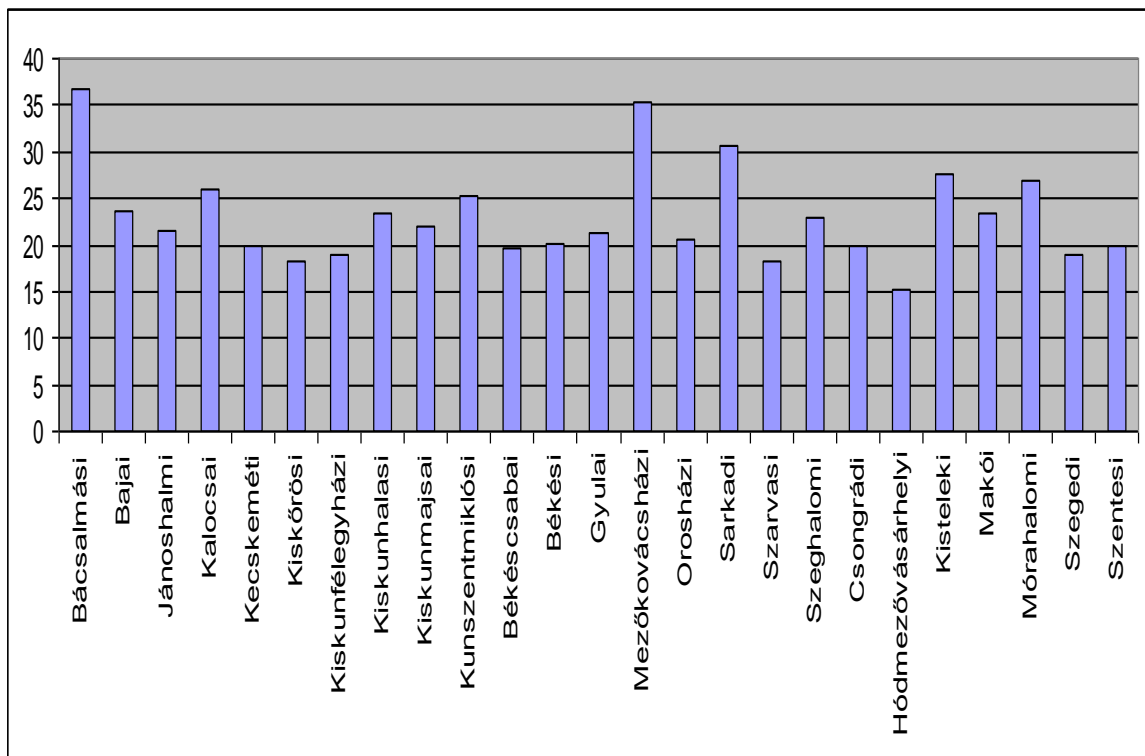

#### 4.83 Az 1000 lakosra jutó odavándorlások száma

Az ország kistérségeiben, növekvő sorrendben

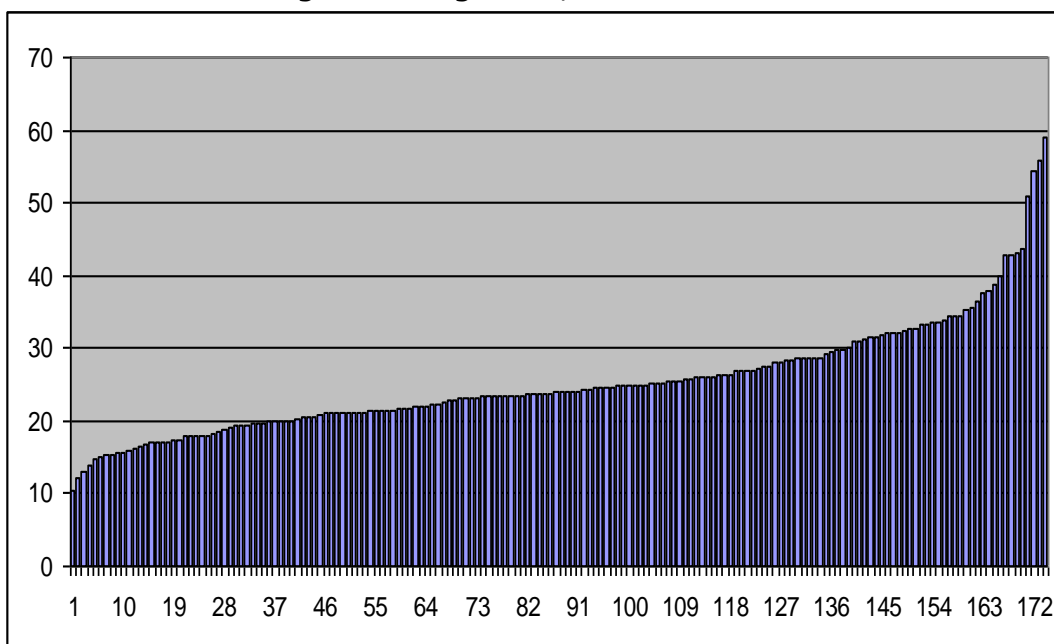

A Dél-alföldi régió kistérségeiben

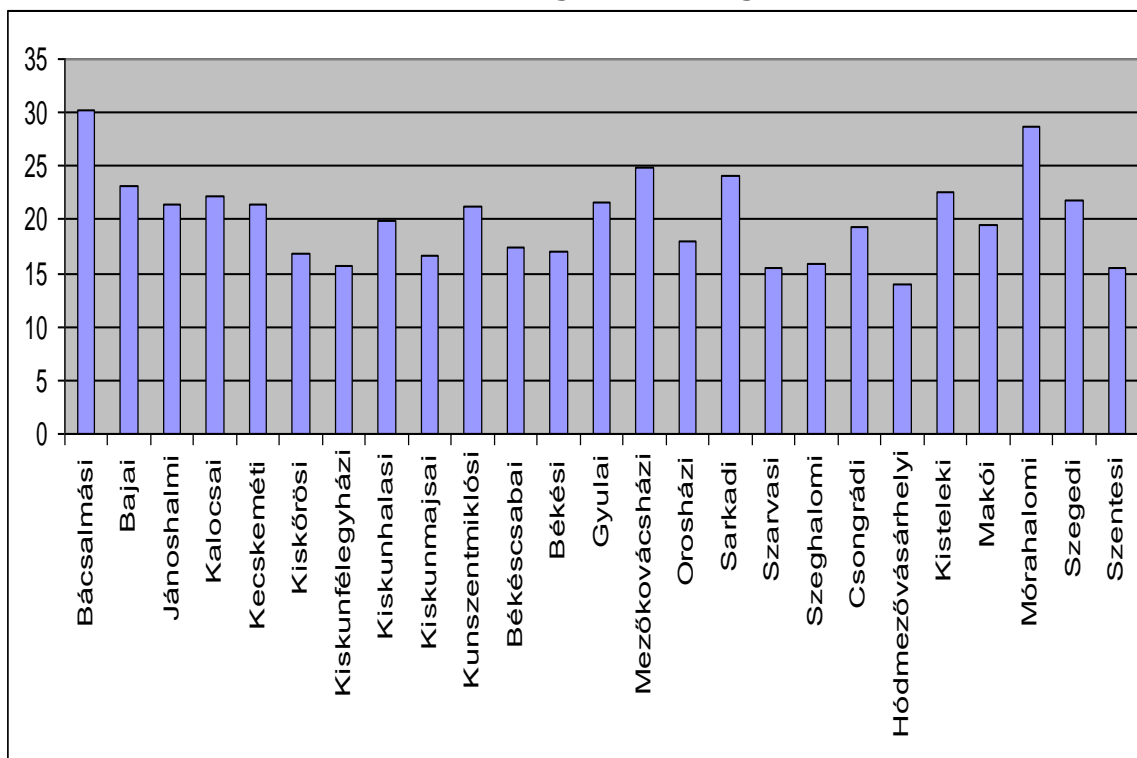

#### 4.84 A helyben dolgozó foglalkoztatottak aránya a más megyébe eljáró foglalkoztatottakhoz

Az ország kistérségeiben, növekvő sorrendben

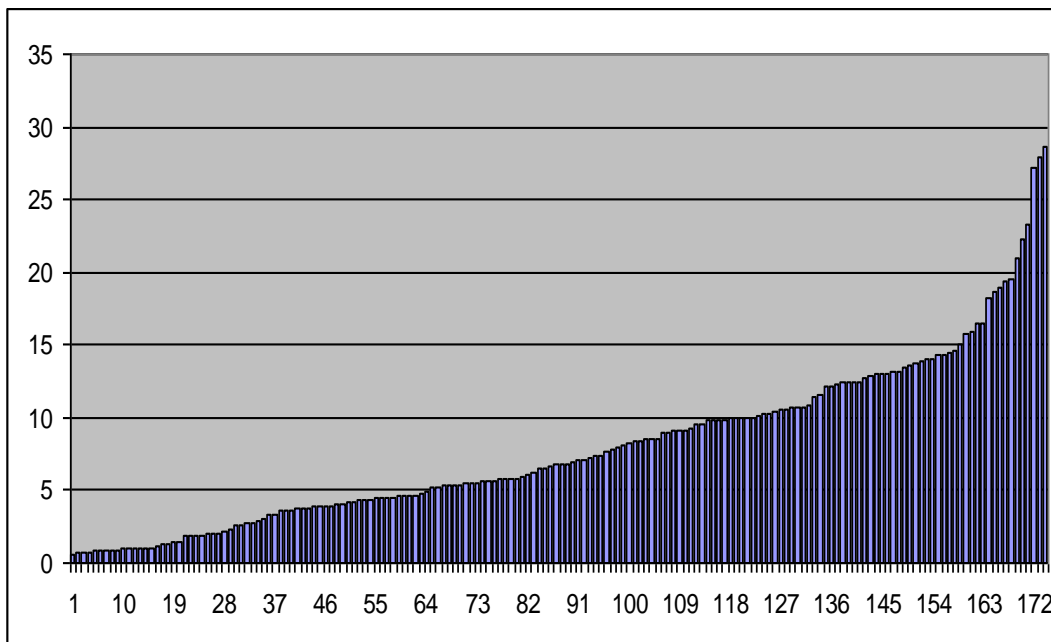

A Dél-alföldi régió kistérségeiben

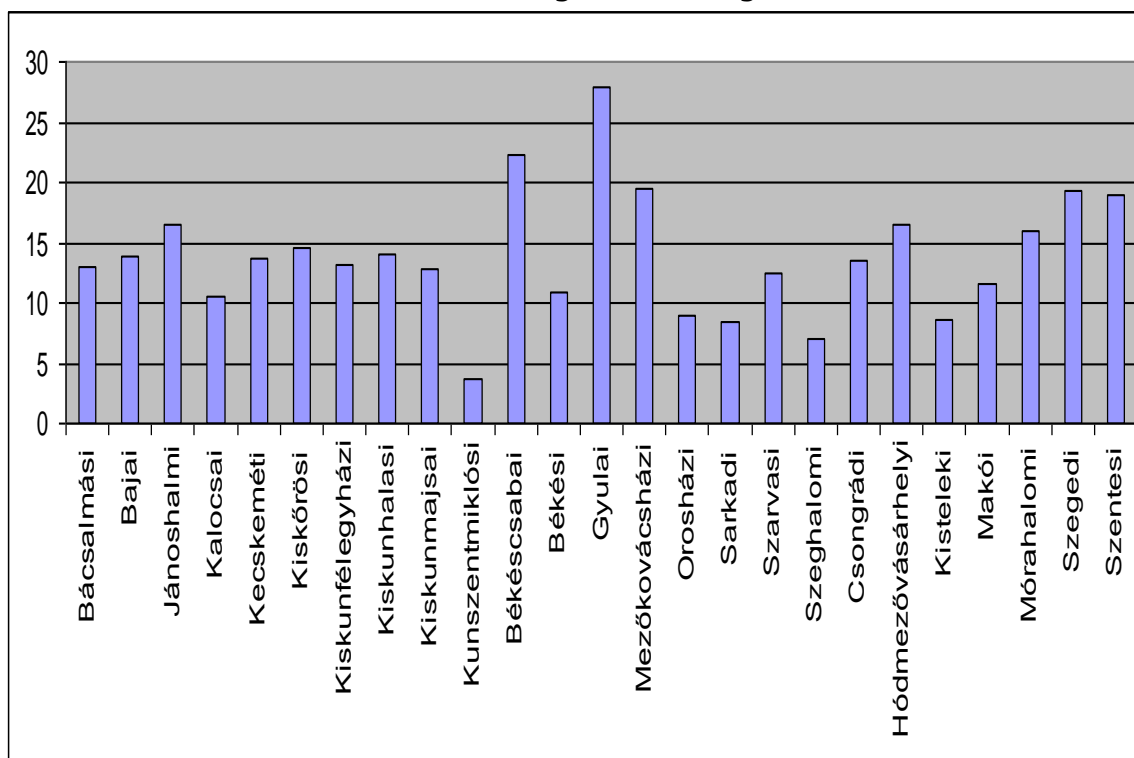

#### 4.85 A helyben dolgozó vezető értelmiségi foglalkoztatottak aránya a más településre eljáró vezető értelmiségi foglalkoztatottakhoz

Az ország kistérségeiben, növekvő sorrendben

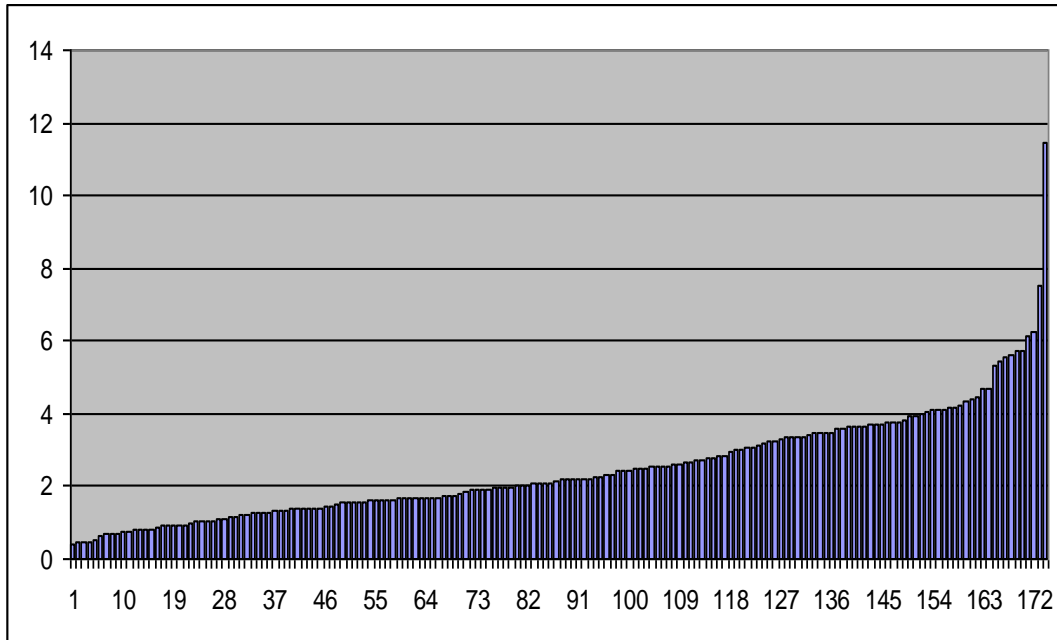

A Dél-alföldi régió kistérségeiben

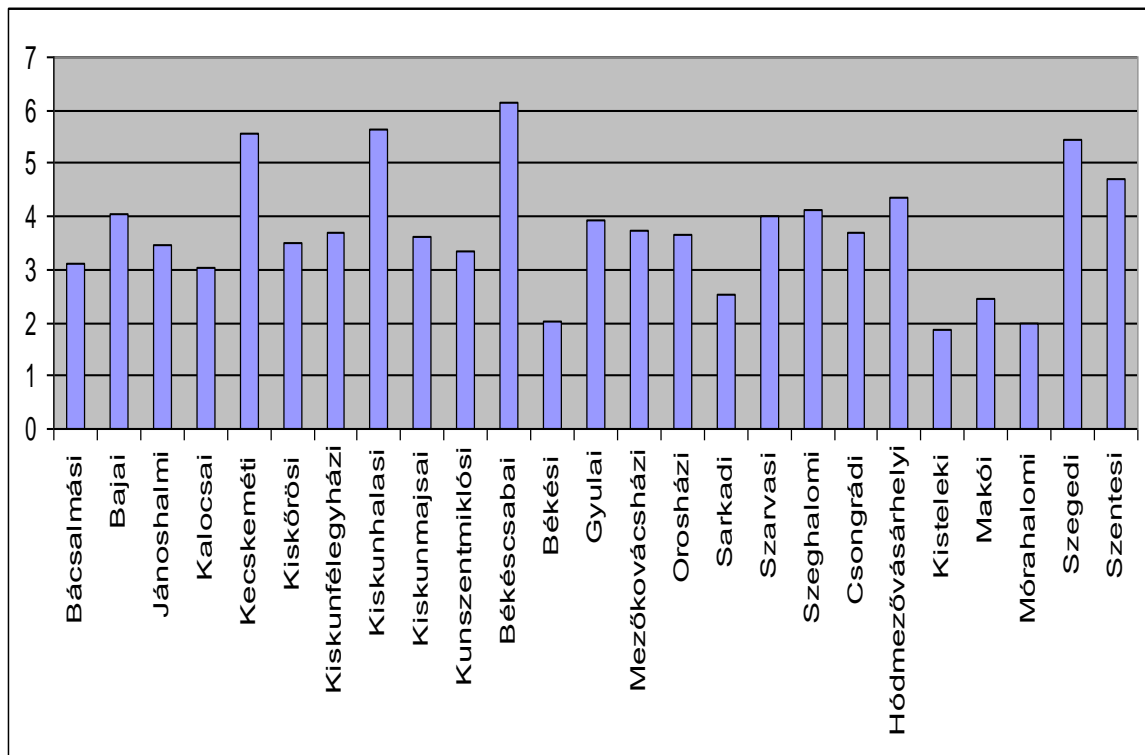

#### 4.86 A naponta bejáró foglalkoztatottak aránya a más megyébe naponta eljáró népességben

Az ország kistérségeiben, növekvő sorrendben

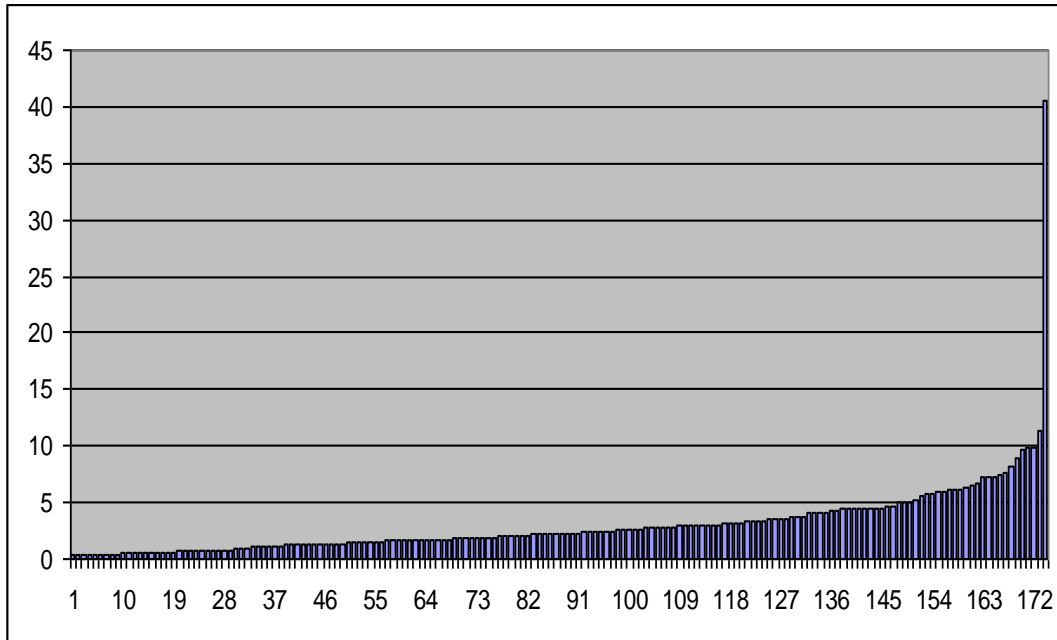

A Dél-alföldi régió kistérségeiben

